



A toda Costa



UN PLAN
DE DESARROLLO
SUSTENTABLE
PARA GARAY
Y SAN JAVIER

SANTA
FE



A toda **Costa**

**Un Plan
de Desarrollo
Sustentable
para Garay
y San Javier**



Ministerio de Gobierno y Reforma del Estado
de la Provincia de Santa Fe.

**Plan A toda Costa: un plan de desarrollo sustentable
para Garay y San Javier. - 1a ed.-**

Santa Fe: Ministerio de Gobierno y Reforma del Estado
de la Provincia de Santa Fe, 2017.

90 p. ; 30 x 22 cm.

ISBN 978-987-4013-03-3

1. Planes Regionales. 2. Planificación Estratégica.
3. Participación Ciudadana.

CDD 320.6



Plan A toda Costa

Ministerio de Gobierno y Reforma del Estado
Provincia de Santa Fe - Argentina

www.santafe.gob.ar



ÍNDICE

01 Prólogo.....	07
02 Introducción.....	09
03 Presentación	11
04 Diagnóstico territorial.....	13
Caracterización Territorial.....	15
La Costa Santafesina	15
Medioambiente: recursos y atractivos naturales.....	18
Naturaleza productiva y turismo sustentable	20
Avances en el territorio	23
05 Perspectiva Estratégica.....	27
Perspectiva estratégica y mirada a corto plazo	29
Insumos para el diseño de A toda Costa	30
06 Participación Ciudadana	33
Un Plan construido colectivamente	35
07 A Toda Costa.....	39
Valores	41
Visión	41
Objetivos de desarrollo	41
Líneas estratégicas.....	42
Criterios para la selección de proyectos del Plan A Toda Costa	43
08 Proyectos.....	47
Desarrollo Productivo y Turístico	51
Desarrollo Turístico	51
Producción y Trabajo	55
Infraestructura y Medio Ambiente	61
Conectividad y Servicios.....	61
Habitat y Medio Ambiente.....	70
Calidad Social e Identidad.....	72
Calidad Social e Identidad.....	72



01|

Prólogo

La promoción del desarrollo social, económico-productivo y ambiental de nuestro territorio es un objetivo prioritario del Gobierno de Santa Fe. Para impulsarlo, creemos en las virtudes de aquellos procesos que se inician en la escala local, y que basados en el amplio despliegue de las identidades e idiosincrasias, enriquecen una dinámica de planificación. Porque la articulación con las instituciones del territorio para el desarrollo de proyectos estratégicos es la manera más democrática, inclusiva y exitosa de promover cambios integrales.

Por ello en octubre de 2016 anunciamos en San Javier nuestra intención de impulsar un trabajo que otorgue un enfoque específico para este territorio. Y en diciembre pasado lanzamos formalmente la iniciativa. Durante los meses de enero, febrero y marzo se realizaron los recorridos por las localidades - para iniciar el diálogo con los múltiples actores del territorio- al tiempo que se comenzó a trabajar en el desarrollo de los proyectos que fueron discutidos en talleres de participación ciudadana. Al final de esta etapa, los 93 proyectos y propuestas que componen este Plan fueron trabajados, revisados y enriquecidos por todas las áreas de Gobierno, a partir de su tratamiento en el Gabinete Productivo.

Llegamos así a esta publicación. A Toda Costa es un plan de desarrollo sustentable para los departamentos Garay y San Javier, pensado y debatido con sus habitantes, sus autoridades locales, sus instituciones y referentes sociales, productivos y culturales. Hecho a la medida de sus expectativas, atendiendo a sus demandas y sobre todo a sus grandes posibilidades.

Cada territorio es único. Poder interpretarlo y desplegar un proceso que permita detectar aquellos puntos fuertes que se vuelven pilares de una estrategia integral de desarrollo, no sólo es una oportunidad como experiencia. Es sobre todo, la chance de fijar una agenda para las próximas generaciones. Los habitantes de San Javier y Garay han iniciado ese camino, buscando consolidar este territorio como un corredor turístico-productivo. En ese proceso cuentan con el Gobierno de Santa Fe, con su acompañamiento y apoyo incondicional a la hora de transitarlo.

El futuro está más cerca para quienes son capaces de elevar la mirada y trazar horizontes colectivos a mediano plazo. En esta tarea, el rol de cada sociedad local es irremplazable, nadie más que ustedes mismos puede darse la oportunidad de hacerlo, buscando el equilibrio territorial, la sustentabilidad ambiental y la identidad territorial. ¡Buen Trabajo!

MIGUEL LIFSCHITZ
Gobernador de la Provincia de Santa Fe



02|

Introducción

La gestión del territorio necesita un Estado presente. En este sentido, desde el Ministerio de Gobierno y Reforma del Estado proponemos el diseño de políticas públicas a partir del diálogo cercano con quienes habitan el territorio. A través de la participación, invitamos a desear y planificar juntos.

La planificación nos posibilita trazar una hoja de ruta pensada para la gestión de un territorio, para el desarrollo de una población determinada. Construir esa hoja de ruta de manera participativa la convierte en un viaje compartido, que toma impulso con la unidad de distintas fuerzas y con la colaboración de diversos actores para llegar al destino común acordado.

Planificar nos ordena, nos permite revisar sobre la marcha, rever adónde nos queremos dirigir analizando permanentemente las mejores maneras y estrategias para lograrlo. Partimos hoy de un nuevo punto, con logros alcanzados durante los últimos años, y desde allí renovamos compromisos y esfuerzos para acercarnos al horizonte que tenemos como visión.

A Toda Costa es un plan, es la hoja de ruta diseñada para el desarrollo de los departamentos Garay y San Javier; una guía que nos marca el recorrido a través de obras y programas que atienden a características y necesidades propias de la región costera. Es una iniciativa actualizada, un nuevo llamado a seguir marchando para concretar los proyectos que forman parte de ese camino construido conjuntamente, apuntando a un claro perfil turístico y productivo, con atento cuidado del medioambiente, y también poder lograr un fuerte arraigo de los habitantes costeros, fundamentalmente de sus jóvenes, que se reconocen como protagonistas de una idea, de un sueño, de un futuro. Estamos donde tenemos que estar. Marchemos juntos.

PABLO FARÍAS

Ministro de Gobierno y Reforma del Estado

03|

Presentación

En diciembre de 2016, el gobernador Miguel Lifschitz declaró el compromiso de fortalecer el desarrollo integral del corredor de la Costa, conformado por los departamentos Garay y San Javier.

Desde el gobierno de la provincia de Santa Fe tomamos el desafío de diseñar un plan con ejes de trabajo concretos, basados en la descentralización, el anclaje territorial, la generación de consensos y la construcción colectiva de proyectos. El resultado de ese proceso es "A Toda Costa" un plan para desarrollo sustentable para Garay y San Javier. Su construcción fue colectiva, recorrimos los pueblos y ciudades para dialogar con sus autoridades locales, para escuchar, intercambiar ideas y dar cuenta de los avances. También estuvimos presentes en fiestas regionales para celebrar la cultura y aprovechar el encuentro para preguntar a la comunidad cómo potenciar las capacidades de sus localidades, de su región.

Organizamos espacios de participación ciudadana, para trabajar con las organizaciones sociales, instituciones, representantes de los sectores productivos y del trabajo. Estas instancias fueron oportunidades para abrir el debate entre ciudadanos, gobiernos locales y referentes de los ministerios y secretarías de Estado. Todos juntos valoraron ideas y elaboraron propuestas.

Las conclusiones del trabajo participativo fueron tomadas por el Gabinete Interministerial de Planificación que tuvo la tarea de definir los proyectos a ser incluidos en A Toda Costa. Este proceso fue validado por el Gobernador y por el Gabinete Productivo de la provincia de Santa Fe.

A Toda Costa representa un firme acompañamiento del Estado a los ciudadanos, para que planifiquen colectivamente y forjen un futuro deseado. A Toda Costa es una herramienta que posibilita el aprovechamiento de las características y potencialidades del territorio. Es una oportunidad sin precedentes en nuestra región, que para su concreción necesita de la pluralidad de miradas, de la suma de voluntades, y del compromiso de cada uno de los habitantes de la Costa Santafesina.

CARLOS YOSSEN
Coordinador Región 3





04| Diagnóstico territorial



Caracterización Territorial

La provincia de Santa Fe se ubica en la región litoral de la República Argentina, sobre el Río Paraná. Tiene una superficie total de 133.007 km², que representa un 4,76% del total de la superficie del país, y limita al norte, con la provincia del Chaco; al este, con las provincias de Corrientes y Entre Ríos; al sur, con la provincia de Buenos Aires, y al oeste, con las provincias de Córdoba y Santiago del Estero. En su eje norte-sur, tiene una longitud de 720 kilómetros y en su eje este-oeste alcanza los 380 kilómetros. La población de la provincia al año 2010 era de 3.194.537 habitantes, lo que representa un 7,96% del total de la población del país.

Santa Fe se encuentra dividida política y administrativamente en diecinueve departamentos que contienen a 364 distritos. De éstos, 51 son municipios y 312 comunas. A su vez, a partir del proceso de regionalización y descentralización desarrollado desde el año 2008 Santa Fe se organizó territorialmente en cinco regiones con sus respectivos nodos: Región 1, Nodo Reconquista; Región 2, Nodo Rafaela; Región 3, Nodo Santa Fe; Región 4, Nodo Rosario; y Región 5, Nodo Venado Tuerto.

LA COSTA SANTAFESINA

La Costa Santafesina tiene características particulares que la destacan por su potencial productivo, social, turístico y cultural. La relación de sus habitantes con las costas del Río San Javier, su historia como el lugar de origen de numerosos pueblos indígenas que aún se encuentran establecidos en la región, así como haber sido el territorio elegido para la primera fundación de la ciudad de Santa Fe, combinan un pasado histórico único, y un presente y futuro que sostiene y reivindica costumbres, tradiciones y culturas.

La costa santafesina se relaciona con el agua como medio productivo con capacidad de explotación y también como permanente amenaza para las poblaciones por las lluvias e inundaciones aparejadas a los ciclos climáticos. La planificación estratégica de este territorio pretende fortalecer el posicionamiento y desarrollo productivo de la zona (ganadería, agricultura, arroceras, piscicultura, productos regionales y turismo sustentable), con la consecuente infraestructura vial, hídrica y en servicios, para continuar previniendo y disminuyendo la vulnerabilidad de las localidades y sus pobladores a las inclemencias climáticas.

Los departamentos San Javier y Garay se extienden longitudinalmente sobre la denominada "Costa Santafesina", marcada por el desarrollo del río San Javier. Este importante río, brazo del Paraná con nacimiento en la provincia de Corrientes, fluye en sentido sur-sudoeste en paralelo al río Paraná, delimitando las costas de los departamentos de San Javier y Garay, desembocando finalmente en las proximidades de la Ciudad de Santa Fe. El departamento Garay se encuentra ubicado en el centro este de la provincia, limitando al Sur con el departamento La Capital, hacia el Oeste con los departamentos La Capital y San Justo, hacia el norte con el departamento San Javier y hacia el este con el río San Javier. Mientras que el departamento San Javier se ubica al Norte del departamento Garay, limitando al Este con el río San Javier, al Oeste con el departamento San Justo, al Sur con Garay, al Norte con el departamento Vera y al Noroeste con General Obligado.

Según el censo nacional realizado en el año 2010, el Departamento Garay, cuya cabecera es Helvecia, tiene

20.890 habitantes y un crecimiento respecto el censo del año 2001 del 4,9%. Por su parte, el departamento San Javier, cuya ciudad cabecera posee su mismo nombre, tiene 30.959 habitantes, y un crecimiento de 3,5%. En este sentido, se destacan las tasas de crecimiento de ambos departamentos por debajo de la media provincial (5,9%), encabezada por los departamentos San Lorenzo (11%), Las Colonias (10%) y Castellanos (9,8%). Los departamentos que componen el Plan a Toda Costa contienen un total de 51.849 habitantes - de los cuales 32.592 residen en zonas rurales-; una superficie de 10893 km²; y una totalidad de 2 Municipios y 9 Comunas.



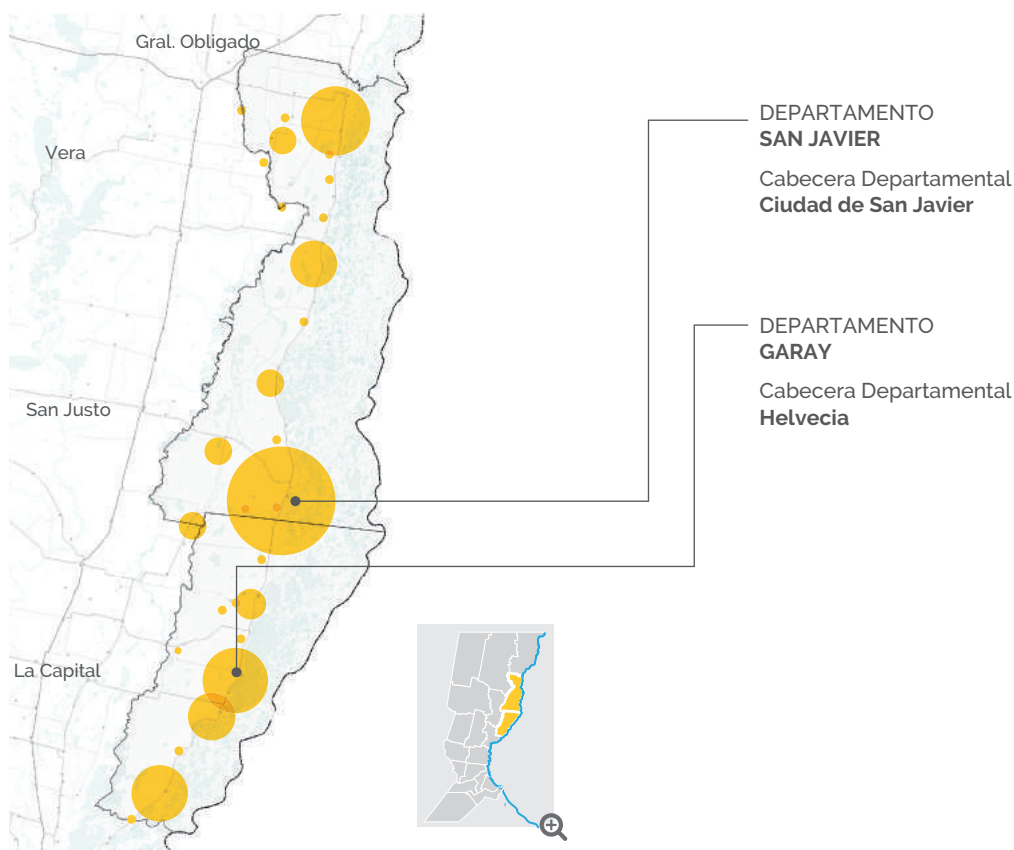

DEPARTAMENTO	SAN JAVIER		GARAY	
Cabecera departamental	Ciudad de San Javier		Helvecia	
Localidades (municipios y comunas)	Munic.	Com.	Munic.	Com.
	2	4		5
Ubicación geográfica	El Departamento San Javier se ubica al Norte del Departamento Garay, limitando al Este con el Río San Javier, al Oeste con el Departamento San Justo, al Sur con Garay, al Norte con el Departamento Vera y al Noroeste con General Obligado. 22560		El Departamento Garay se encuentra ubicado en el centro Este de la provincia, limitando al Sur con el departamento La Capital, hacia el Oeste con los departamentos La Capital y San Justo, hacia el norte con el departamento San Javier y hacia el este con el río San Javier (brazo del río Paraná).	
Población	Urbana	Rural	Urbana	Rural
	8.399	22.560	10.858	10.032
Densidad por Km²	4,5		5,3	
Porcentaje de población franja etaria	33,59% entre 5 y 19 años		32,06% entre 5 y 19 años	
Crecimiento poblacional	3,5%		4,90%	
Pueblos originarios	1.002 habitantes pertenecientes o descendiente de las tribus Chane, Diaguitas, Mapuches, MBYA, Mocovi, Pilaga, Tehuelche, Toba, Tupi Guarani, y otros pueblos no identificados.		359 habitantes pertenecientes o descendientes de las tribus Chanés, Diaguitas, Koyas, Mapuches, Mocovies, Toba, Wichi y otros pueblos no identificados	
Superficie	Total	Productiva	Total	Productiva
	6.929 km²	559,82 km²	3.964 km²	237,86 km²

DISTRIBUCIÓN POBLACIÓN DE LA COSTA SANTAFESINA



PLAN A TODA COSTA

 **2 Municipios**
9 Comunas

 **10.893 km² sup. total**
797,66 km² sup. productiva

 **51.849 habitantes**
19.257 en área urbana
32.592 en área rural

SAN JAVIER

 **2 Municipios** **4 Comunas**

 **6.929 km²** **559,8 km²**
superficie total superficie productiva

 **30.959 habitantes** **8.399 en área urbana**
 22.560 en área rural

GARAY

 **5 Comunas**

 **3.964 km²** **237,86 km²**
superficie total superficie productiva

 **20.890 habitantes** **10.858 en área urbana**
 10.032 en área rural

Medioambiente: recursos y atractivos naturales

La provincia de Santa Fe posee a lo largo y ancho de todo su territorio una gran variedad de paisajes, relieves, climas, flora y fauna. Desde el noreste de la provincia con el Chaco Semiárido caracterizado por su escasez de lluvias, hasta los Bajos Submeridionales del centro norte provincial cuyas bajas tierras generan constantes anegamientos con ciclos permanentes de precipitaciones y sequías dentro de la denominada Cuña Boscosa. En el centro sur de la provincia, la gran cantidad de pastizales y de bosques bajos conforman la Zona Transicional, limitada por el valle del río Paraná, integrado por numerosos ríos, arroyos e islas, y lugar donde se ubica uno de los humedales más grandes y con mayor biodiversidad del país, el Sitio RAMSAR Jaaukanigás. En el extremo sur, la Laguna de Melincué limita a la zona transicional.

A su vez, la provincia de Santa Fe posee el sistema hidrográfico más extenso del país. En este sentido, la costa santafesina se caracteriza por ríos de aguas tranquilas debido al poco declive del suelo. El gran número de lagunas, cañadas, esteros, albardones, riachos y arroyos generan ambientes propicios para actividades productivas y turísticas.

El área de los pueblos de la costa santafesina integra un extenso humedal, correspondiente al Valle del Río Paraná Medio, el cual se extiende hacia el este por el lecho actual del río Paraná y hacia el oeste por su antiguo cauce. Casi la totalidad de los asentamientos del área y gran parte de las actividades productivas se lo-

calizan en el albardón, el cual implica una condición de riesgo permanente para la población y sus actividades productivas producto de los ciclos de crecidas del río, y de las continuas modificaciones del terreno asociadas a esa dinámica. El suelo de la costa del Río San Javier se encuentra cubierto por abundante vegetación arbórea y una depresión interior densa en pajonales. Las lagunas formadas por los ciclos climáticos propios de la región, contienen abundante flora palustre y acuática que interactúa en los diferentes procesos de sedimentación, depósito y formación de bancos.

Los recursos naturales que ofrece la costa santafesina, y la relación que existió entre su territorio y la historia de la provincia de Santa Fe, consideran a los pueblos de la costa santafesina a partir de sus bienes históricos y culturales como uno de los destinos predilectos en la oferta turística provincial. La combinación de sus islas, ríos, lagunas y campos, y la flora y fauna que habitan su territorio presenta un enorme atractivo para pescadores y cazadores de todo el país y el mundo.

Las culturas que componen el territorio se fueron construyendo desde una historia con tempranas ocupaciones de tierras por pueblos originarios nómades; y por ser usado como lugar de paso, en primera instancia, y luego como asentamiento para los conquistadores. Estos procesos dotaron al territorio de una subsistencia particular en cuanto a usos, costumbres y ocupación, y la convivencia de las mismas en la relación de los pueblos originarios de la zona, y los conquistadores del extranjero.

PARQUES NATURALES

La región de la costa preserva sus recursos naturales y sitios arqueológicos históricos, emblema de su tierra e historia. Entre ellos, se encuentran los siguientes:

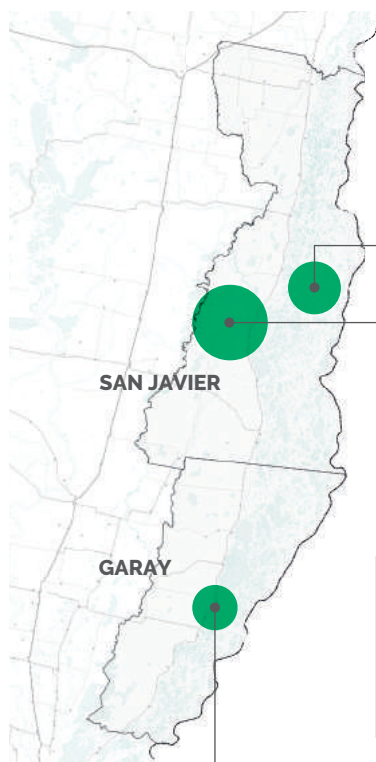

SAN JAVIER

GARAY

RESERVA PROVINCIAL DEL MEDIO LOS CABALLOS



Comprende la Isla del Medio y el Islote Los Caballos, próximos al curso principal del Paraná. Sus objetivos de conservación consisten en proteger un sector de las formaciones vegetales isleñas del valle de inundación del Paraná Medio.

SUP.

2050 hectáreas

PARQUE PROVINCIAL CAYASTÁ



Distrito: Cayastá

Se encuentra ubicado dentro de la Llanura Aluvial del Valle del Río Paraná, cuya dinámica modifica constantemente el paisaje, erosionando las riberas externas de sus costas y los albardones de las islas que se encuentran perpendiculares al sentido de escurrimiento de las aguas.

SUP.

300 hectáreas

RESERVA PROVINCIAL DE USO MÚLTIPLE LA NORMA



Las Reservas Provinciales de Uso Múltiple La Norma, El Estero, La Loma del Cristal y Don Guillermo constituyen un complejo de áreas protegidas colindantes de propiedad privada. Estas unidades se circunscriben alrededor de la Laguna El Cristal.

SUP.

6170 hectáreas

Naturaleza productiva y turismo sustentable

Los departamentos San Javier y Garay poseen una heterogénea oferta productiva que radica principalmente en la explotación de los recursos naturales de la zona. En el departamento Garay destacan dentro de sus principales fuentes de producción los cultivos de arroz y de hortalizas. A esto lo complementan las actividades ligadas a la ganadería, agricultura, y explotación forestal, junto a la de la pesca desarrollada en zona de islas, y su rica oferta turística sustentada en los circuitos de pesca y caza deportiva, las fiestas populares y sus tradiciones, y el turismo rural e histórico. El departamento San Javier, por su parte, ha sostenido su producción en torno a las actividades agrarias y ganaderas, la explotación de los ríos mediante la piscicultura, apicultura y al igual que Garay, la oferta turística por sus paisajes costeros, fiestas típicas y sitios históricos, y su diversificada promoción de actividades recreativas en caza y pesca.



DEPARTAMENTO	SAN JAVIER	GARAY	TOTAL
Superficie total (en ha.)	664.997	403.852	9.599.855
Superficie de suelos con capacidad productiva para uso agrícola y pastura implantada (en ha.)	55.982	23.786	1.535.857
Estimación de superficie sembrada 25/04/2011	37.380	3.450	799.790
Porcentaje de superficie sembrada respecto del total de suelos con capacidad productiva (en ha.)	66,77%	14,50%	

Si bien la ganadería tiene una presencia histórica en la costa desde los tiempos de la colonización, la evolución productiva de la región y el desarrollo social y cultural de los pueblos de la costa, las constantes y cíclicas crecidas del río Paraná al recibir agua del Norte, las abundantes precipitaciones que producen anegamientos, y la erosión de las costas en sus márgenes, han afectado dicha matriz desplazando las actividades ganaderas hacia las zonas de islas, y marcado un pronunciado aumento del desarrollo de agrocultivos, con la soja de primera y segunda mano como siembra predominante (principalmente la extensión de los cultivos de soja en la zona norte oeste de la región).



DEPARTAMENTO	SAN JAVIER	GARAY	TOTAL POR CULTIVO
Maíz (ha.)	5.250	600	121.650
Sorgo granífero (ha.)	2.200	650	66.470
Girasol (ha.)	8.100	400	88.250
Soja de primera (ha.)	11.730	800	321.250
Soja de segunda (ha.)	10.100	1.000	202.170

El aumento de la explotación y producción relacionada a la actividad pesquera, las tecnologías y regulaciones, así como su mayor estudio y conocimiento, han convertido a esta actividad en uno de los principales puntos productivos en desarrollo para la región. Según estadísticas de la actividad pesquera de la provincia de Santa Fe, en el año 2012 se declararon en el departamento San Javier 444.481 kg. de pescado con ingreso a planta, en Helvecia 337.400 kg. y en Cayastá 330.000 kg.

Finalmente, la oferta turística del Plan a toda Costa se encuentra como una de las principales fortalezas de la región, y asimismo, como una de las líneas de desarrollo turístico sustentable, que debe ser específicamente abordada y planificada.

La planificación turística de la provincia de Santa Fe realizada por la Secretaría de Turismo, identificó ocho Regiones Turísticas en todo el territorio, según las diferentes características geográficas, históricas, sociales y productivas que existen a lo largo y ancho de Santa Fe.



En este sentido, "El Camino de la Costa, Corredor Ruta Provincial N°1", es la región turística que abarca en su extensión al territorio definido por el Plan A Toda Costa, para su planificación y desarrollo. Tal como dicho plan lo indica, Santa Fe es reconocida a nivel nacional como líder en productos turísticos de calidad y accesibilidad, en el marco de un desarrollo sustentable y sostenible, y el Plan A Toda Costa pretende trabajar en consonancia a lo que viene siendo desarrollado por parte de la Secretaría de Turismo de la provincia de Santa Fe, promocionando e impulsando particularmente el posicionamiento de la costa santafesina como región turística destacada en la provincia y el país.

La oferta turística se compone por el atractivo natural de los departamentos del Plan A Toda Costa, el cada vez más pujante Corredor de la RP N1, los paseos por parques y reservas naturales, ríos e islas, y su turismo pesquero que se inclina cada vez más a la pesca recreativa y sus torneos y festividades típicas. También se suman los paisajes rurales, sus cabañas y cabalgatas, la recepción de cazadores de todo el país y del mundo para la práctica de la caza deportiva, así como las visitas a las diferentes cadenas de valor típicas de la zona.

Por último, el turismo histórico cultural ofrece los museos, cascos históricos y ruinas arqueológicas de Cayastá y la región que reciben año tras año a turistas de toda la provincia, del país y de diferentes lugares del mundo. Las fiestas populares comparten la cultura, el arte, la música, las costumbres y tradiciones, y productos típicos de los pueblos originarios de la costa y de los primeros inmigrantes de estas tierras.



Parque Arqueológico Santa Fe La Vieja - Cayastá. Iglesia San Francisco

Avances en el territorio

A partir del año 2016, el gobierno provincial fortaleció el proceso de gestión estratégica del territorio iniciado en 2008. Este proceso de profundas transformaciones sociales, culturales, económicas e institucionales, es materializado en proyectos estratégicos de mediano y largo plazo que muestran avances concretos y visibles en el territorio. Puntualmente, en los departamentos Garay y San Javier cabe destacar las siguientes acciones:

- Construcción de **Centros de Salud** en San Javier, Colonia Teresa, Helvecia, Colonia Mascías, Romang y Campo del Medio.
- Construcción del primer **refugio para mujeres** víctimas de violencia de la provincia, en San Javier.
- **Ampliaciones en Escuelas** N° 370 y 6102 de Cayastá; N° 438 de Alejandra; 106 de Colonia Teresa; Escuelas N° 2116, 423 y 333 de Helvecia; N° 111 de Santa Rosa de Calchines; en escuelas de San Javier y Colonia Mascías, entre otras.
- Instalación de un **sistema solar - eólico** para suministro eléctrico a la escuela de Isla Las Palmas, San Javier.
- **Nueva escuela de enseñanza media para adultos** N° 1333 en Alejandra.
- Fondos para **loteos**. Entregas de **escrituras**.
- Mejoras integrales del Barrio Malvinas de Santa Rosa de Calchines.





Nueva defensa hídrica y paseo costero en Cayastá.

- Entrega de casi 5 mil hectáreas de tierras fiscales a pueblos originarios de Helvecia y Colonia Mascías en el marco de la ley 12.086.
- Protecciones costeras y entubamiento para evacuación de excedentes hídricos en Cayastá. **Protección de inundaciones** en Parque Arqueológico Santa Fe La Vieja.
- Obras para evitar anegamientos en el casco urbano de Helvecia.
- **Acueductos** San Javier y Helvecia.
- Nueva planta de **agua potable** y aportes para **desagües cloacales** en San Javier.
- 6 **Centros de Cuidado Infantil** en Colonia Teresa, Santa Rosa de Calchines, Cayastá, Helvecia, San Javier y Colonia Durán.
- **Repotenciación de la Estación Transformadora San Javier**, duplicando la oferta energética.
- Nueva **red eléctrica de media tensión** San Javier-La Brava.
- Aportes a clubes. Construcción de pista de atletismo.

- Desarrollo de la **actividad arrocera**.
- Desarrollo de los **sistemas productivos frutihortícolas** en Cayastá, Coronda, Helvecia y Santa Rosa. Reconversión productiva agroecológica de parcelas.
- Avances para el posicionamiento del **Corredor turístico** ribereño Ruta 1 y turismo histórico.
- Centro piloto de **Piscicultura** de San Javier. Capacitaciones y aportes a pescadores de la región.
- Obras de mejora en la **Ruta Provincial 1** tramo Santa Rosa de Calchines - Cayastá. Bacheo de la **Ruta Provincial 62**, entre Cayastá y Ruta Nacional 11.

Reconociendo tales avances, el Plan A Toda Costa emerge en un contexto nuevo, desde un enfoque renovado que considera aspectos específicos para un desarrollo regional más focalizado, y que busca aprovechar capacidades locales para avanzar en la concreción de un corredor turístico y productivo que genere empleo, vincule y fortalezca integralmente a las localidades de la región.







05|

Perspectiva Estratégica





Presentación del Plan del Norte en Reconquista.



Lanzamiento del Plan A Toda Costa en San Javier.

Perspectiva estratégica y mirada a corto plazo

Alcanzar el desarrollo equitativo de toda la provincia es un desafío permanente, que requiere contemplar y atender las heterogeneidades del territorio y sus regiones.

En este marco, el gobierno de Santa Fe tomó la decisión de atender a las realidades menos favorecidas de la provincia, teniendo en cuenta particularidades y características específicas de la zona de la costa.

El diseño de propuestas innovadoras para el territorio se inscribe en el proceso de planificación estratégica impulsado por el gobierno provincial desde el año 2008; proceso a partir del cual se construyó el Plan Estratégico Provincial Visión 2030, que brinda el marco de referencia, lineamientos y proyectos estratégicos con una mirada a largo plazo.

A la perspectiva estratégica de largo plazo, se la complementó con una mirada de mediano y corto plazo, con escala local, departamental e interdepartamental de la provincia de Santa Fe.

A partir de esta nueva visión, durante el año 2016, se puso en marcha el Plan del Norte que está compuesto por 130 proyectos que buscan fortalecer el arraigo e impulsar un desarrollo integral para los departamentos 9 de Julio, Vera y General Obligado. De esta manera, este plan es una herramienta de gestión que prioriza una región que requiere de un Estado presente, que garantice las condiciones y oportunidades para que un territorio pueda desplegar todo su potencial.

Hoy, la mirada está puesta en los departamentos Garay y San Javier, para los que se elaboró junto a los actores locales un plan a concretarse en el periodo 2017-2019, que incluye programas de escala provincial que se vienen implementando en la región, como así también proyectos específicos para este territorio.

En resumen, el Plan A Toda Costa es un instrumento que organiza y congrega proyectos, acciones, obras e intervenciones clave para el ordenamiento y equilibrio territorial; para el desarrollo social y económico-productivo del territorio, priorizando el turismo sustentable y el cuidado medioambiental; y para generar una mejor calidad de vida de los habitantes de los departamentos Garay y San Javier.



Insumos para el diseño de A toda Costa

La formulación de este plan para el desarrollo sustentable de los departamentos Garay y San Javier, contempló los siguientes puntos:

01.

Un **diagnóstico** sobre las características sociales, culturales, económico-productivas, institucionales y ambientales del territorio, que permitió identificar problemáticas propias de la costa, que gracias a distintas instancias participativas y al intercambio constante con los actores de la región, fueron actualizadas periódicamente.

02.

La **planificación estratégica como herramienta para la gestión del territorio**, con una visión a largo plazo. Tomando como antecedente al Plan Estratégico Provincial Visión 2030.

03.

La importancia del **turismo sustentable en el desarrollo productivo de la Costa**. En este punto el Plan Provincial de Turismo 2025, que contiene obras y proyectos para el Corredor Ruta Provincial 1, que destaca el involucramiento de la comunidad local para el desarrollo de productos turísticos accesibles, de calidad, sustentables y sostenibles, que prioricen el cuidado y la protección cultural, patrimonial, social, económica y ambiental fue una referencia clave

04.

Los **resultados de los Foros para el Desarrollo Departamental** realizados durante 2016 tanto en Garay como en San Javier. Estas instancias participativas permitieron relevar aportes y propuestas de ciudadanos, autoridades locales, legisladores y representantes de los sectores sociales y productivos. El objetivo de estos foros fue la construcción de Agendas de Gestión Departamental 2016-2019, diseñadas y acordadas por el Gabinete Interministerial de Planificación (GIP), compuesto por integrantes de los Ministerios y Secretarías de Estado de la provincia de Santa Fe. El GIP es el espacio en el que se debate y acuerdan los proyectos contemplados en el Plan A Toda Costa.





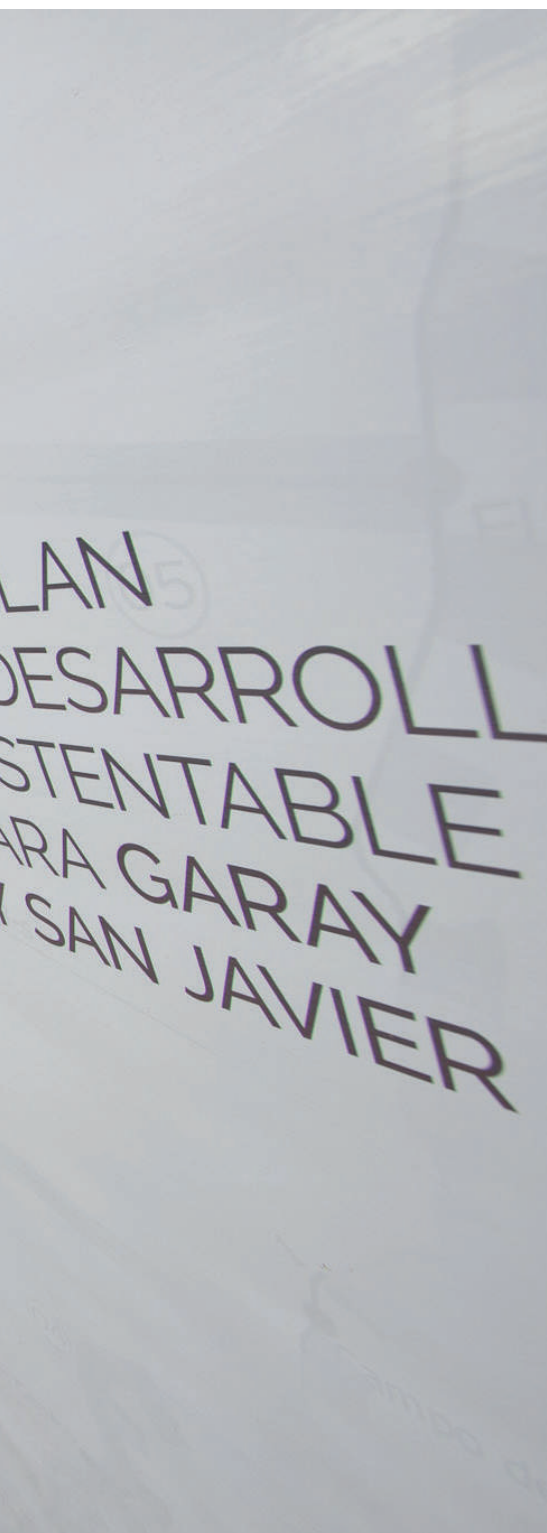

06| Participación Ciudadana



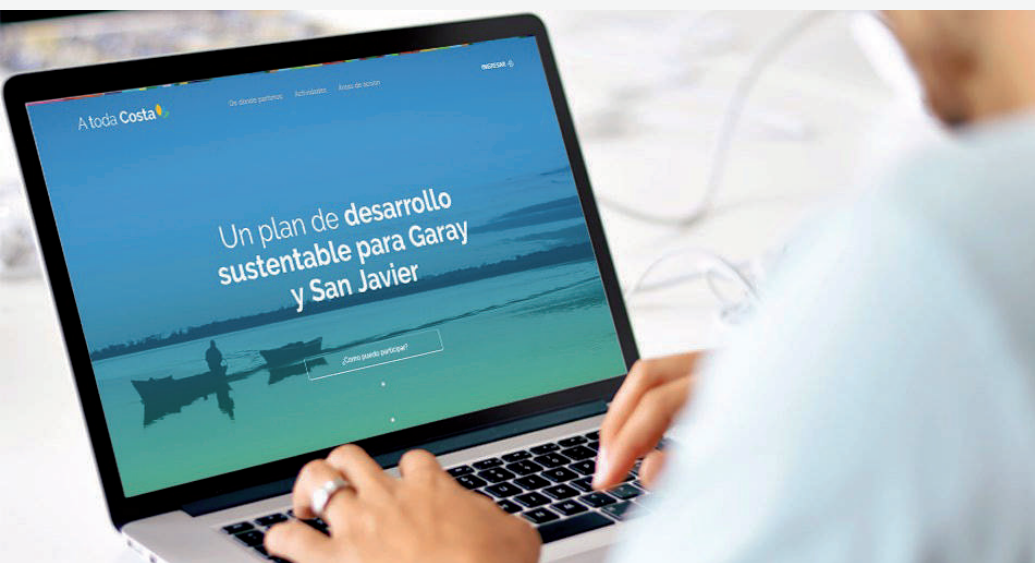

Un Plan construido colectivamente

El Plan A Toda Costa se sustenta en el proceso de planificación estratégica participativa¹ iniciado hace casi una década en la Provincia de Santa Fe, el cual marcó una nueva forma de gobernar, abierta al ciudadano, inclusiva y que propone un Estado que consulta sus decisiones, cercano al territorio y a sus habitantes.

A través de distintas instancias y dispositivos participativos, el gobierno provincial diseñó políticas, proyectos, iniciativas, y las sometió al diálogo, debate y consideración de los ciudadanos santafesinos. De esta forma, fueron articuladas y acordadas con todos los actores locales, públicos y privados, con el objetivo de implementar políticas tendientes a la consolidación de una región con desarrollo sostenible. A partir del mes de diciembre de 2016, momento en el cual comienza la formulación del Plan A Toda Costa, establecida por el Decreto N° 4.200/2.016, se inicia dentro del marco de la planificación estratégica provincial y los diferentes planes sectoriales ministeriales el proceso de difusión y participación dispuesto para su creación.

Una de las acciones iniciales en ese contexto fue la **participación institucional** del Gobierno de Santa Fe y particularmente de la Coordinación de la Región 3 en fiestas y festivales realizados durante los meses de verano en localidades de los departamentos Garay y San

Javier: la Fiesta del Sol en Romang, del Islero en Santa Rosa de Calchines, la fiesta de la Cerveza en Cayastá y los festejos por el 152 Aniversario de la localidad de Helvecia, entre otros eventos. A través del contacto cara a cara con la gente se dio a conocer la puesta en marcha del Plan A Toda Costa, abriéndolo a debate, escuchando inquietudes y sugerencias que identifican los ciudadanos. Además, se recolectó información para el fortalecimiento de la identidad costera a través de una breve encuesta tomada como insumo para el diseño del plan para la Costa.

Otro mecanismo participativo consistió en la puesta en funcionamiento de una **plataforma web** que permitió a los ciudadanos dejar sus valoraciones sobre las áreas temáticas y proyectos que el Plan contempla y los que consideran prioritarios para ser ejecutados. La misma fue elaborada con el objetivo de reflejar en forma idéntica la participación ciudadana presencial que realizaron los ciudadanos de la costa en diferentes instancias y espacios abiertos.

Por último, y paralelamente a las reuniones desarrolladas con instituciones y distintos sectores de la sociedad civil, por parte de la Coordinación de A Toda Costa, se diseñaron e implementaron los **"Talleres de Participación Ciudadana"** en tres localidades pertenecientes a los departamentos contemplados por el Plan: el día viernes 17 de Marzo en Romang, martes 21 de Marzo en Cayastá, y jueves 23 de Marzo en San Javier.

El diseño de estos talleres participativos contó con los insumos provistos por la información recolectada en los foros departamentales realizados en los departamentos San Javier y Garay a finales del año 2.016. En esa oca-

1. Forman parte de este proceso las Asambleas Ciudadanas, cuyas primeras rondas comenzaron en el año 2008 y desde entonces sus contenidos y dinámicas se han ido adaptando a las distintas etapas del ciclo de la planificación estratégica; y otros espacios de participación de menor escala como las Reuniones Microregionales, los Foros para el Desarrollo Departamentales, o sectoriales como los Foros de Jóvenes y los Foros de Pueblos Originarios.

ción, los encuentros buscaron conocer las principales inquietudes y necesidades de los ciudadanos de ambos Departamentos, en el marco de la construcción de las Agendas de Desarrollo Estratégico para la región y la Provincia. Los resultados de esos espacios fueron incorporados al diseño del Plan A Toda Costa, permitiendo contar con un valioso primer aporte de los ciudadanos acerca de obras, acciones, proyectos y políticas necesarias para el desarrollo de la costa santafesina.

La implementación de los talleres participativos para la construcción del Plan A Toda Costa, tomó como precedente los resultados obtenidos en los foros departamentales, y todos los encuentros y espacios participativos con los ciudadanos de la costa. Con esto, se construyó un listado de iniciativas, acciones, obras y proyectos destinados a las localidades de la región. Los mismos, fueron puestos a consideración de los ciuda-

danos que asistieron a los talleres de Romang, Cayastá y San Javier, para ser debatidos y reformulados, y posteriormente se planteó al ciudadano la posibilidad de presentar proyectos y políticas que no hayan sido definidas preliminarmente.

A lo largo de las tres jornadas participativas asistieron más de 200 ciudadanos, un gran número de representantes municipales y comunales de las localidades de San Javier, Romang, Alejandra, La Brava, Colonia Durán, Cacique Ariacaiquin, Cayastá, Helvecia, Colonia Macías, Saladero Mariano Cabal y Santa Rosa de Calchines. Además, participaron representantes de pueblos originarios, entidades rurales y empresariales y cooperativas, y ministros y funcionarios de todos los ministerios del Gobierno Provincial.





El Plan a Toda Costa tiene como objetivo establecer lineamientos principales de desarrollo para la región de la costa santafesina, a través de políticas y proyectos contruidos junto a todos los ciudadanos de Garay y San Javier, quienes conocen mejor que nadie el estado de situación de su entorno. La planificación de la costa no se agota en un producto final estático y cerrado, sino en un proceso de continua adaptación y actualización, que será periódicamente puesto en consideración de los habitantes para su evaluación y desarrollo.





07| A Toda Costa





Valores

Equilibrio interregional

Redistribución y solidaridad territorial, configurando una provincia equitativa

Sustentabilidad ambiental

Cuidado de la calidad ambiental y el uso responsable de los recursos naturales.

Identidad territorial

Respeto a las percepciones colectivas, su historia, tradiciones y cultura.

Visión

Consolidar a los departamentos Garay y San Javier como un corredor turístico-productivo integrado, potenciando su identidad y su cultura en pos de un desarrollo económico y social basado en la equidad y la sustentabilidad.

Objetivos de desarrollo

01.

Promover el desarrollo de la actividad turística atendiendo a las características socioeconómicas, culturales y ambientales de la región.

02.

Potenciar las economías regionales, las inversiones privadas, la economía social, la capacidad emprendedora y la generación de empleo

03.

Consolidar la infraestructura de conectividad, el ordenamiento territorial, contemplando el manejo del riesgo hídrico y la provisión de servicios para la región.

04.

Facilitar el acceso a la vivienda y preservar el medio ambiente a través del cuidado de los recursos naturales, el tratamiento de residuos y la utilización de energías alternativas

05.

Fortalecer políticas sociales para un mayor bienestar de la población, la convivencia pacífica y la protección de derechos para todas las personas.

Los objetivos de desarrollo del Plan A Toda Costa aportan a los principales temas y desafíos que se plantean en los ODS de Naciones Unidas. www.un.org/sustainabledevelopment/es/

Líneas estratégicas

DESARROLLO TURÍSTICO Y PRODUCTIVO

Contempla acciones destinadas al desarrollo turístico de la región, generando productos y servicios accesibles y de calidad que permitan posicionar a la Costa como un destino preferente, así como proyectos que impulsen las economías regionales, que promuevan una economía social, cooperativa y emprendedora, que refuercen la formación para el trabajo y la generación de empleos dignos.

INFRAESTRUCTURA Y MEDIOAMBIENTE

Incluye obras y proyectos orientados a lograr mayor conectividad a través de mejoras en caminos, el transporte y las comunicaciones. Además, se enmarcan en esta línea estratégica las políticas de gobierno cercano; la planificación territorial que contempla el ordenamiento urbano y rural, el acceso a la vivienda, al agua, el gas, las cloacas y la energía; y el conjunto de acciones orientadas a cuidar los recursos naturales y alcanzar un ambiente ecológicamente sustentable.

CALIDAD SOCIAL E IDENTIDAD

Comprende las intervenciones en el ámbito de la salud, la educación, el deporte, que atiendan a la vulnerabilidad social, la convivencia pacífica y la protección de derechos para el ejercicio de vidas plenas en todas las edades. Integran esta línea también los programas que buscan tanto la apropiación, creación y recreación de las culturas en sus distintas manifestaciones, como el respeto por las identidades originarias y el desarrollo de las mismas desde una perspectiva integral, contemplando múltiples dimensiones.



Criterios para la selección de proyectos del Plan A Toda Costa

PERFIL TURÍSTICO - PRODUCTIVO

Proyectos que permitan potenciar el perfil productivo de la zona, promover la actividad económica y estimulando el desarrollo y promoción del turismo y bienes culturales.

IGUALDAD DE OPORTUNIDADES

Proyectos que promuevan tanto la inclusión y el bienestar social, como el ejercicio de derechos fundamentales para la construcción de una ciudadanía plena.

SUSTENTABILIDAD AMBIENTAL

Proyectos que protejan el medio ambiente y los recursos naturales disponibles, de manera tal que se alcance una mejora en la calidad de vida de la población actual sin comprometer el bienestar de futuras generaciones.

ESCALA

Los proyectos que inciden en los dos departamentos del Plan A Toda Costa fueron priorizados. La escala de aplicación es interdepartamental.

SOSTENIBILIDAD

Proyectos que permitan generar las condiciones materiales y culturales para lograr un desarrollo perdurable en el tiempo.





VALORES

Equilibrio interregional - Sustentabilidad ambiental - Identidad territorial

VISIÓN

Constituir en los departamentos Garay y San Javier un corredor turístico y productivo que los integre, con desarrollo sustentable, que reconozca su identidad y promueva su cultura, con crecimiento económico y social sostenible en el tiempo

LINEAS ESTRATÉGICAS	Desarrollo Productivo y Turístico		Infraestructura y Medio Ambiente		Calidad Social e Identidad
	OBJETIVOS DE DESARROLLO				
	Promover el desarrollo de la actividad turística atendiendo a las características socioeconómicas, culturales y ambientales de la región.	Potenciar las economías regionales, las inversiones privadas, la economía social, la capacidad emprendedora y la generación de empleo.	Consolidar la infraestructura de conectividad y el ordenamiento territorial contemplando la descentralización del Estado, el manejo del riesgo hídrico, el acceso al agua, las cloacas, la energía.	Facilitar el acceso a la vivienda, para preservar el medio ambiente a través del cuidado de los recursos naturales, el tratamiento de residuos y la utilización de energías alternativas	Fortalecer políticas sociales para un mayor bienestar de la población, la convivencia pacífica y la protección de derechos para todas las personas.
TEMAS	Oferta de productos y servicios para el turismo	Economías regionales, agregado de valor y producción agro-ecológica	Conectividad y transporte	Acceso al suelo y la vivienda	Servicios de salud
	Infraestructura en zonas de uso público	Cultura emprendedora y trabajo asociado	Control del riesgo hídrico	Cuidado de la flora, fauna y áreas naturales	Educación inclusiva y de calidad
	Promoción de la Costa como destino turístico	Comercialización y tecnología para la producción	Acceso al agua potable y las cloacas	Gestión de residuos sólidos urbanos	Desarrollo de propuestas artístico- culturales y práctica del deporte
	Innovación de las gestiones turísticas locales	Comercialización y tecnología para la producción	Provisión de energía	Protección de bosques nativos y arbolado público	Promoción y protección de derechos
			Gobierno cercano y ordenamiento territorial		Desarrollo de pueblos originarios
					Abordaje de la seguridad ciudadana.

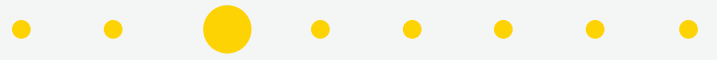



**Estamos
mejorando
la Ruta 1**

Seguimos
haciendo
caminos



TRAMO:
Sta. Rosa de C



08| Proyectos



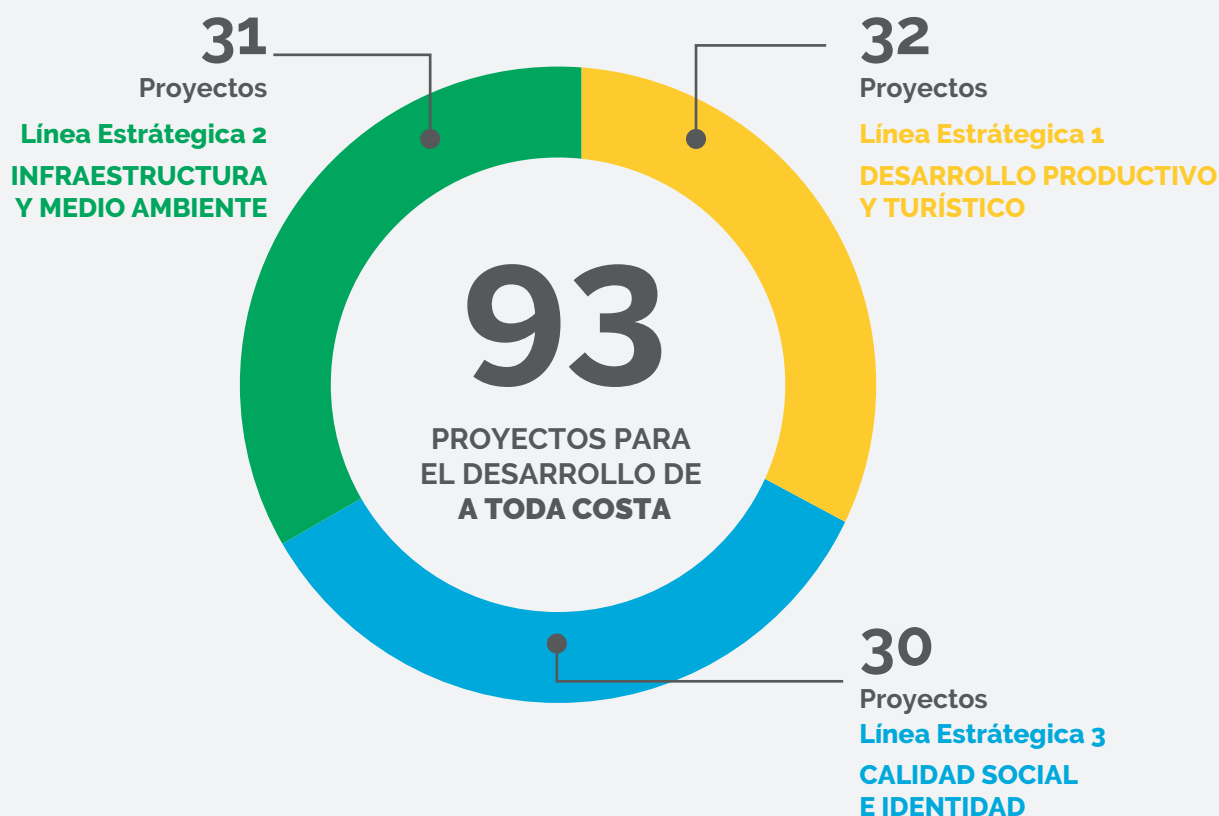

Línea Estratégica 1

DESARROLLO PRODUCTIVO Y TURÍSTICO

16

Proyectos

DESARROLLO TURÍSTICO

16

Proyectos

PRODUCCIÓN Y TRABAJO



Línea Estratégica 2

INFRAESTRUCTURA Y MEDIO AMBIENTE

23

Proyectos

CONECTIVIDAD Y SERVICIOS

8

Proyectos

HABITAT Y MEDIO AMBIENTE

Línea Estratégica 3

CALIDAD SOCIAL E IDENTIDAD

30

Proyectos

CALIDAD SOCIAL E IDENTIDAD



DESARROLLO PRODUCTIVO Y TURÍSTICO

DESARROLLO TURÍSTICO

OFERTA DE PRODUCTOS Y SERVICIOS PARA EL TURISMO

- 1 Relevamiento de la Planta Turística del corredor de la RP 1
- 2 Embarcaciones eléctricas
- 3 Bici Tour
- 4 Turismo sustentable – Parque Provincial Cayastá

INFRAESTRUCTURA EN ZONAS DE USO PÚBLICO

5 Pueblo Mío para el desarrollo turístico

6 Puesta en valor Museo Santa Fe la Vieja

- 7 A la plaza!
- 8 Programa Playas y Balnearios Sustentables
- 9 Señalética

- 10 Centros Comerciales a cielo abierto

PROMOCIÓN DE LA COSTA COMO DESTINO TURÍSTICO

- 11 Fiestas Populares Turísticas
- 12 Guía de Oportunidades de Inversión Turística

INNOVACIÓN DE LAS GESTIONES TURÍSTICAS LOCALES

- 13 Programa Provincial de Calidad Turística

- 14 Normativa turística

- 15 Talleres de comercialización

- 16 Operativo Verano

PRODUCCIÓN Y TRABAJO

ECONOMÍAS REGIONALES, AGREGADO DE VALOR Y PRODUCCIÓN AGROECOLÓGICA

17 Valor agregado a la piscicultura y la carne de pescado

• Unidades de Procesamiento de Pescado

- 18 Mieles de la Costa

19 Ganadería sustentable de pastizal y manejo silvopastoril

- 20 Horticultura

- 21 Producción arrocerá

• Arroz agro-ecológico

- 22 Guía de Oportunidades de Inversión Productiva

CULTURA EMPRENDEDORA Y TRABAJO ASOCIADO

23 Santa Fe Vincula

- 24 CREAR Comunidad Emprendedora

- 25 Agendas Productivas Locales

COMERCIALIZACIÓN Y TECNOLOGÍA PARA LA PRODUCCIÓN

- 26 Certificación internacional de alimentos orgánicos

- 27 Primeros exportadores

- 28 Tecnología e innovación productiva

FORMACIÓN LABORAL Y TRABAJO DECENTE

- 29 Formación integral para la ciudadanía y el mundo del trabajo

- 30 REDES para la capacitación y la formación laboral con igualdad de trato y oportunidades

- 31 Trabajo decente

- 32 Formación para el desarrollo regional

INFRAESTRUCTURA Y MEDIO AMBIENTE

CONECTIVIDAD Y SERVICIOS

CONECTIVIDAD Y TRANSPORTE

33 RP 1

34 RP 36

35 RP 62

- 36 Puente Sobre Saladillo Amargo

- 37 Mejoramiento de la seguridad vial

- 38 Mejoras en Infraestructura y sistema de transporte de pasajeros

39 Equipar Santa Fe

CONTROL DEL RIESGO HÍDRICO

40 Reacondicionamiento de defensa hídrica

ACCESO AL AGUA POTABLE Y LAS CLOACAS

- 41 Planta potabilizadora de Alejandra

- 42 Planta potabilizadora de Cayastá

- 43 Acueducto San Javier

- 44 Acueducto Helvecia

- 45 Programa de abastecimiento de agua segura a escuelas rurales

- 46 Sistema de agua potable

- 47 Sistema de desagües cloacales

PROVISIÓN DE ENERGÍA

- 48 Repotenciación Estación Transformadora Romang

- 49 Sub Estación Transformadora Alejandra 33/13.2 kV

- 50 Sistema de Gas por redes. Gasoducto RP 1.

- 51 Sistema de Gas por redes. Red de distribución

GOBIERNO CERCANO Y ORDENAMIENTO TERRITORIAL

- 52 Planes Base en Ciudades Intermedias

- 53 Capacitación a gobiernos locales - Gobiern@

- 54 Nuevo edificio Registro Civil

- 55 Registro civil digital

HABITAT Y MEDIO AMBIENTE

56 Planes de vivienda y acceso al suelo para la costa

• Mi Tierra, Mi casa

• Administración Comunal – Municipal

• Plan de Viviendas

• Lote Propio

DESARROLLO DE ENERGÍAS RENOVABLES

- 57 Instrumento energías renovables

- 58 Generador hidrocinético

CUIDADO DE LA FLORA, FAUNA Y ÁREAS NATURALES

- 59 Red de responsables y facilitadores ambientales

- 60 Monitoreo y control de la fauna icícola

GESTIÓN DE RESIDUOS SÓLIDOS URBANOS

61 Gestión integral de residuos sólidos urbanos

• Centro Ambiental Centro Sur y Norte

• Consorcio de RSU del Departamento Garay

PROTECCIÓN DE BOSQUES NATIVOS Y ARBOLADO PÚBLICO

- 62 Por cada santafesino un árbol

- 63 Bosques nativos

CALIDAD SOCIAL E IDENTIDAD

CALIDAD SOCIAL E IDENTIDAD

SERVICIOS DE SALUD

- 64 Fortalecimiento del recurso humano de salud

- 65 Infraestructura y equipamiento en efectores de salud

- 66 Mejora integral del Hospital Dr. Guillermo Rawson

- 67 Redes y sistemas de atención

- 68 Fortalecimiento de la Promoción y Prevención de la Salud

EDUCACIÓN INCLUSIVA Y DE CALIDAD

69 Infraestructura educativa

• Jardín de Infantes N° 134

• Jardín de Infantes N° 15

• Creación de Escuela Primaria

• Ampliaciones y refacciones en edificios educativos

- 70 Abordaje de problemáticas sociales desde la escuela

- 71 Vuelvo a Estudiar

- 72 Innovación para la calidad educativa

DESARROLLO DE PROPUESTAS ARTÍSTICO-CULTURALES Y PRÁCTICA DEL DEPORTE

- 73 Territorio de encuentros

- 74 Bibliotecas populares

- 75 El Triciclo: la cultura sale a rodar

- 76 Periplo Colectivo

- 77 Santa Fe Juega

- 78 Pistas de atletismo

- 79 Desarrollo deportivo participativo y comunitario

PROMOCIÓN Y PROTECCIÓN DE DERECHOS

- 80 Nuevo edificio CAF N° 14

• Espacio ciudadano de convivencia

- 81 Inclusión y bienestar para adultos mayores

- 82 Espacios de vinculación para el colectivo LGBTI

- 83 Sede Viajeras

- 84 Corredores seguros

- 85 Programa JUNTAS

- 86 De trata se trata: redes territoriales contra la violencia y/o la trata con fines de explotación sexual

87 Programa Nueva Oportunidad

- 88 Viveros Inclusivos

- 89 Abre Vida

DESARROLLO DE PUEBLOS ORIGINARIOS

- 90 Desarrollo sostenible de comunidades de originarios

• Abastecimiento de agua potable y segura para comunidades originarios

• Promoción de la identidad, cultura y el arte

• Reconfiguración de escuelas a la modalidad intercultural bilingüe

ABORDAJE DE LA SEGURIDAD CIUDADANA

- 91 Vínculos

- 92 Formación del personal y fortalecimiento de la capacidad operativa

- 93 Renovación de infraestructura



Proyectos destacados

Desarrollo Productivo y Turístico

Contempla acciones destinadas al desarrollo turístico de la región, generando productos y servicios accesibles y de calidad que permitan posicionar a la Costa como un destino preferente, así como proyectos que impulsen las economías regionales, que promuevan una economía social, cooperativa y emprendedora, que refuerce la formación para el trabajo y la generación de empleos dignos.



DESARROLLO TURÍSTICO

Promover el desarrollo de la actividad turística atendiendo a las características socioeconómicas, culturales y ambientales de la región.

OFERTA DE PRODUCTOS Y SERVICIOS PARA EL TURISMO

1 Relevamiento de la Planta Turística del corredor de la RP 1

📍 Toda la Costa

Actualización de Estudio del impacto socio-económico de la cadena de valor del turismo en el corredor de la Ruta Provincial N° 1 en la Provincia de Santa Fe.

2 Embarcaciones eléctricas

📍 Sectores Costeros con preservación natural

Gestión de la adquisición de embarcaciones con sistemas de propulsión eléctrica, para fines pesqueros o turísticos.

3 Bici Tour

📍 Toda la Costa

Desarrollar un sistema de alquiler gratuito de bicicletas y bicicletas accesibles, para que los turistas puedan recorrer las principales atracciones de los destinos turísticos.

4 Turismo sustentable – Parque Provincial Cayastá

📍 Cayastá

Dotación de infraestructura necesaria para incorporar al recorrido del Complejo Arqueológico Santa Fe la Vieja las 300 ha. de la Reserva Provincial Cayastá, potenciando la integración del sitio histórico (valor patrimonial cultural) y el área que protege el acervo natural (valor patrimonial natural).

INFRAESTRUCTURA EN ZONAS DE USO PÚBLICO

7 A la plaza!

 San Javier, Helvecia y Cayastá

Mejoramiento de espacios urbanos a través de acciones de saneamiento, iluminación, forestación, instalación de mesas y juegos. Se propone facilitar el uso del espacio público desde la perspectiva de género y seguridad ciudadana.

8 Programa Playas y Balnearios Sustentables

 Toda la Costa

Definición de estándares de calidad para la gestión de playas y balnearios para lograr espacios sustentables, atractivos y seguros.

9 Señalética

 Santa Rosa de Calchines, Cayastá, Helvecia, Saladero Cabal, San Javier, Alejandra y Romang

Instalación de cartelera turística que indicando el inicio del corredor de la Ruta Provincial N° 1 y los ingresos de las principales localidades turísticas.

10 Centros Comerciales a cielo abierto

 Toda la Costa

Promoción y gestión de centros comerciales a cielo abierto en distintas localidades de la Costa. Impulso y generación de actividades de promoción, difusión y revitalización de cada espacio a través del asociativismo y la cooperación, buscando así mejorar la rentabilidad, atraer clientes y desarrollar ventajas competitivas colectivas para los pequeños y medianos comerciantes de la región.

PROMOCIÓN DE LA COSTA COMO DESTINO TURÍSTICO

11 Fiestas Populares Turísticas

 Toda la Costa

Actualización y sistematización de las Fiestas Populares Turísticas en el calendario oficial de la Secretaría de Turismo de la Provincia
www.calendariosantafe.com

12 Guía de Oportunidades de Inversión Turística

 Toda la Costa

Elaboración de un mapa de oportunidades de inversión que presente la planta turística y principales atractores de las localidades, con la finalidad de atraer inversiones privadas y optimizar la inversión pública.

5

Pueblo Mío para el desarrollo turístico

Ejecución de obras de infraestructura vial, energética, de accesibilidad y puesta en valor de espacios públicos con el objeto de fortalecer el turismo local como motor del desarrollo.



Toda la Costa



6

Puesta en valor Museo Santa Fe la Vieja

Obras de reparación integral del edificio donde funciona el Museo del Sitio Santa Fe la Vieja.

 Cayasta



INNOVACIÓN DE LAS GESTIONES TURÍSTICAS LOCALES

13 Programa Provincial de Calidad Turística

 Toda la Costa

Instrumentación de programas, directrices, atención al turista, guías de pesca, gestión gastronómica y hotelera, gestión ambiental, entre otras iniciativas.

14 Normativa turística

 Toda la Costa

Actualización y armonización del marco normativo para el desarrollo sustentable de la actividad turística en el corredor.

15 Talleres de comercialización

 Toda la Costa

Fortalecimiento de los canales y estrategias comerciales de los prestadores de servicios turísticos.

16 Operativo Verano

 Toda la Costa

Plan de control en espacios públicos, rutas, autopistas y zonas de playas. El objetivo principal es reforzar la seguridad pública en aquellos espacios de recreación y concurrencia masiva, implementando un mayor contacto entre la policía de la provincia de Santa Fe y la ciudadanía, a través de la interacción por diversos medios, sin perder el enfoque de protección ciudadana.

PRODUCCIÓN Y TRABAJO

Potenciar las economías regionales, las inversiones privadas, la economía social, la capacidad emprendedora y la generación de empleo.

ECONOMÍAS REGIONALES, AGREGADO DE VALOR Y PRODUCCIÓN AGROECOLÓGICA

18 Miel de la Costa

 Toda la Costa

Promoción del agregado de valor de la miel de la Costa a través su fraccionamiento y su promoción a través de su identificación geográfica o denominación de origen.

20 Horticultura

 Toda la Costa

Apoyo técnico y financiero a proyectos de valor agregado a la producción primaria como estrategia de generación de empleo y mayor estabilidad a los emprendimientos en momentos de sobreproducción.

21 Producción arrocera

 Departamento San Javier

Asistencia financiera al sector. Fortalecimiento de la Delegación San Javier del Ministerio de la Producción: generación de un Centro Experimental en Arroz para dar respuestas tecnológicas al sector. Mejoramiento genético de materiales adaptados a la producción de la Costa.

• Arroz agro-ecológico

 Departamento San Javier

Fortalecimiento de la producción de arroz sin agro-químicos por parte de pequeños productores del departamento San Javier.

22 Guía de Oportunidades de Inversión Productiva

Elaborar un mapa de oportunidades de inversión que presente los principales atractivos y refleje la fortaleza de los sectores productivos de las localidades de estos departamentos, a fines de atraer inversiones privadas y optimizar la inversión pública.

CULTURA EMPRENDEDORA Y TRABAJO ASOCIADO

25 Agendas Productivas Locales

 Toda la Costa

Fortalecimiento del desarrollo local de los gobiernos a través del acompañamiento y la asistencia técnica a aquellas áreas dedicadas a la atención de los temas productivos de la localidad.

COMERCIALIZACIÓN Y TECNOLOGÍA PARA LA PRODUCCIÓN

26 Certificación internacional de alimentos orgánicos

 San Javier

Gestión de la certificación de alimentos orgánicos.

27 Primeros exportadores

 Toda la Costa

Programa para fortalecer las capacidades exportadoras de las Pymes de la región.

28 Tecnología e innovación productiva

 Toda la Costa

Incentivos para la realización de proyectos de mejora productiva, desarrollo e innovación tecnológica para fortalecer las capacidades competitivas. Apoyo a los programas de investigación y realización de eventos destinados a la ciencia y la tecnología: desarrollo de productos de alto valor agregado a partir de arroz y eficiencia energética en complejos de cabañas turísticas en San Javier, aprovechamiento del descarte de la zanahoria en Santa Rosa de Calchines y evaluación de la producción de semillas leguminosas nativas en Alejandra.

17

Valor agregado a la piscicultura y la carne de pescado



Toda la Costa

Apoyo a emprendimientos de producción primaria, a través de tres sistemas productivos; jaulas, estanques y campos arroceros. Desarrollo de líneas de comercialización y actividades gastronómicas. Comercialización con trazabilidad del pescado de piscicultura.



Unidades de Procesamiento de Pescado



Toda la Costa

Implementación de unidades de procesamiento de pescado, familiares y municipales con gestión mixta. Estas unidades consisten en la generación espacios de trabajo, bajo condiciones de seguridad e higiene laboral adecuadas, como también condiciones para el manejo de productos alimenticios, que permitan controles efectivos y adecuación a normas de sanidad vigentes.



19

Ganadería sustentable de pastizal y manejo silvopastoril



Toda la Costa

Asistencia técnica y capacitaciones a pequeños y medianos productores, Aplicación de protocolos de certificación de Carnes de Pastizal, Venta pública de carnes de pastizal. (comedores escolares) Protocolos de certificación para la diferenciación de Carne de Santa Fe producida en sistema pastoril.



FORMACIÓN LABORAL Y TRABAJO DECENTE

29 Formación integral para la ciudadanía y el mundo del trabajo

 Toda la Costa

Impulso a la creación de tecnicaturas superiores, formación profesional en oficios y la realización de prácticas profesionalizantes -pasantías- para alumnos del último año de las EETP (Escuela de Educación Técnica Profesional), entre otras medidas para promover el acceso al trabajo.

30 REDES para la capacitación y la formación laboral con igualdad de trato y oportunidades

 Toda la Costa

Financiamiento de capacitaciones en oficios y competencias laborales de acuerdo a la cadena de valor y las demandas regionales. Diseño curricular, certificación y acompañamiento para la formalización laboral.

31 Trabajo decente

 Toda la Costa

Promoción del trabajo decente, asegurando condiciones de salud y seguridad, la promoción de la regularización laboral y prevención del fraude laboral.

32 Formación para el desarrollo regional

 Toda la Costa

Instancias de capacitación en formación profesional para jóvenes y adultos, vinculadas al desarrollo sustentable de la costa

23

Santa Fe Vincula



Toda la Costa

Implementación de estrategias de cooperación con municipalidades, comunas y organizaciones del territorio provincial, para construir un articulación que posibilite la inclusión de jóvenes y adultos al mundo del trabajo.



24

CREAR Comunidad Emprendedora



Toda la Costa

Promoción del desarrollo de emprendimientos sostenibles a través de apoyo económico, asistencia técnica, acompañamiento y capacitación mediante las organizaciones ejecutoras y rondas de emprendedores.



Infraestructura y Medio Ambiente

Incluye obras y proyectos orientados a lograr mayor y mejor conectividad a través de mejoras en caminos, transporte y comunicaciones. Además, se enmarcan en esta línea estratégica: las políticas de gobierno cercano; la planificación territorial que contemple el ordenamiento urbano y rural, el acceso a la vivienda, el agua, el gas, las cloacas y la energía; y el conjunto de acciones orientadas a cuidar los recursos naturales y alcanzar un ambiente ecológicamente sustentable y un desarrollo sostenible.

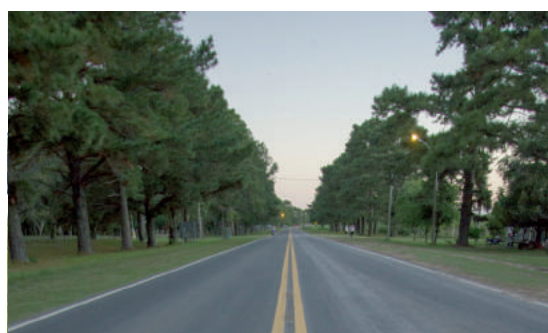

CONECTIVIDAD Y SERVICIOS

Consolidar la infraestructura de conectividad y el ordenamiento territorial contemplando la descentralización del Estado, el manejo del riesgo hídrico, el acceso al agua, las cloacas, la energía.

CONECTIVIDAD Y TRANSPORTE

36 Puente Sobre Saladillo Amargo

📍 RP 55s sobre A° Saladillo Amargo

Nuevo puente sobre Saladillo Amargo, en RP 55s, tramo RP 60 - RN 11.

37 Mejoramiento de la seguridad vial

📍 Zona Norte de Vialidad Provincial

Señalización horizontal y vertical.

38 Mejoras en Infraestructura y sistema de transporte de pasajeros

📍 Corredor RP1

Diseño y construcción de nuevas garitas para el transporte de pasajeros sobre el corredor de la Ruta 1. A su vez, en conjunto con los distintos actores del corredor, acuerdos para definir y desarrollar los estándares deseables para la prestación de los servicios.

33

RP 1



34

RP 36

A. Romang

B. Vera



Tramo Romang - Vera

Mejorado con ripio en tramo Romang – Vera.



35

RP 62

A. Cayastá

B. Emilia



Tramo Cayastá - Emilia

Pavimentación, repavimentación, enlace y obras de mejoramiento de calzadas pavimentadas en tramo Cayastá - Emilia.



39

Equipar Santa Fe



Toda la Costa

Financiamiento a Municipios y Comunas y consorcios de Municipios y Comunas para la adquisición de rodados, maquinarias, herramientas, medios de transporte y otros equipos de uso habitual.



40

CONTROL DEL RIESGO HÍDRICO

Reacondicionamiento de defensa hídrica

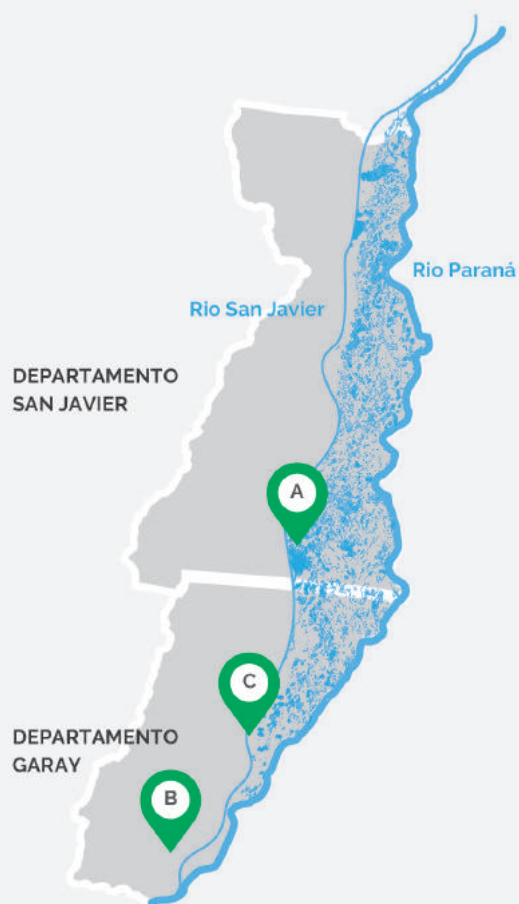

San Javier

Elevación del coronamiento y refuerzo de la defensa existente, así como la estabilización de la barranca, la ejecución de 5 estaciones de bombeo y obras complementarias en la ciudad de San Javier.



Santa Rosa de Calchines

Elevación del coronamiento y refuerzo de la defensa existente terminando su cierre, repotenciado y mejorando las estaciones de bombeo y sus obras complementarias.



Helvecia

Estudios y ensayos de materiales para arreglo y mantenimiento de defensa.



ACCESO AL AGUA POTABLE Y LAS CLOACAS

41 Planta potabilizadora de Alejandra

 Alejandra

Optimización y mejora del sistema de provisión de agua potable. Consiste en obra de toma, tramo de impulsión, cisterna y planta de tratamiento.

42 Planta potabilizadora de Cayastá

 Cayastá

Optimización y mejora del sistema de provisión de agua potable. Consiste en obra de toma, tramo de impulsión, cisterna y planta de tratamiento.

43 Acueducto San Javier

 San Javier, Colonia Francesa, Colonia San José, Colonia Teresa, la Brava y Los Corralitos.

Abastecimiento de agua potable. Obra de toma en San Javier.

44 Acueducto Helvecia

 Helvecia, El Laurel, Saladero Cabal, El Recreo, La Noria, Colonia Mascias, Colonia San Joaquin, Campo del Medio, Cayasta, Los Cerrillos, Santa Rosa de Calchines y Los Zapallos

Abastecimiento de agua potable. Obra de toma, planta potabilizadora y estación de bombeo principal en Helvecia.

45 Programa de abastecimiento de agua segura a escuelas rurales

 Departamento Garay

Consiste en la evaluación y provisión de sistema de potabilización de agua en cada uno de los establecimientos según requerimiento.

46 Sistema de agua potable

 Santa Rosa de Calchines

Ampliación y refuncionalización del sistema de agua potable.

 San Javier

Mejoramiento servicio agua potable. Consiste en el recambio de cañerías en la red de distribución de agua, para optimizar presiones y caudales de servicio.

 Colonia Teresa

Provisión e instalación de planta de tratamiento de agua potable. Consiste en una planta para la eliminación de Hierro y Manganeseo con su correspondiente infraestructura edilicia.

47 Sistema de desagües cloacales

 San Javier

Red primaria de desagües cloacales. Consiste en obra de colectora principal, estación elevadora de líquidos cloacales, tramo de impulsión y planta de tratamiento (Laguna Anaeróbica - Laguna Facultativa - Laguna Aeróbica).

 Helvecia

Proyecto de desagües cloacales.

 Romang

Ampliación de colectora y redes de distribución cloacal.

 Alejandra

Ampliación de red colectora de desagües cloacales. Consiste en red de colectoras, colectores, dos estaciones de bombeo, planta de tratamiento con dos lagunas facultativas, tramo de impulsión y 1118 conexiones.

PROVISIÓN DE ENERGÍA

48 Repotenciación Estación Transformadora Romang

 Romang

Ampliación ET de Romang (500/132 kV) y provisión y montaje de nuevo transformador (500/132 kV de 150 MVA de potencia)

49 Sub Estación Transformadora Alejandra 33/13,2 kV

 Alejandra

Nueva SET de Alejandra 33/13,2 kV 5 MVA con 3 salidas en 13,2 kV

50 Sistema de Gas por redes. Gasoducto RP 1.

 Santa Rosa de Calchines y Paraje Los Zapallos

Provisión de gas natural a localidades

51 Sistema de Gas por redes. Red de distribución

 Helvecia, San Javier y Romang

Distribución de gas natural en localidades

GOBIERNO CERCANO Y ORDENAMIENTO TERRITORIAL

52 Planes Base en Ciudades Intermedias

 San Javier, Romang, Cayastá y Helvecia

Capacitación y acompañamiento para el desarrollo de procesos de planificación y fortalecimiento de las capacidades locales.

53 Capacitación a gobiernos locales - Gobiern@

 Toda la Costa

Fortalecimiento de las capacidades de gestión local, a través de capacitaciones a los equipos de Municipios y Comunas, impulsando estrategias novedosas de innovación política.

54 Nuevo edificio Registro Civil

 Alejandra

Construcción de un nuevo edificio para el funcionamiento del Registro Civil de Alejandra.

55 Registro civil digital

 San Javier

Instalación y puesta en funcionamiento del sistema digital de registración, con la pertinente capacitación del personal. 1º etapa de implementación en San Javier y 2ª etapa implementación en las oficinas de Registro de otras localidades de la Costa

HABITAT Y MEDIO AMBIENTE

Facilitar el acceso a la vivienda, para preservar el medioambiente a través del cuidado de los recursos naturales, el tratamiento de residuos y la utilización de energías alternativas

DESARROLLO DE ENERGÍAS RENOVABLES

57 Instrumento energías renovables

 Toda la Costa

Apoyo al desarrollo de proyectos de desarrollo tecnológicos en energías renovables.

58 Generador hidrocínético

 Toda la Costa

Utilización del recurso hídrico de sectores de poca circulación deportiva para generación de energía eléctrica de manera regular y sin cortes. Se prevé su ubicación en sectores costeros de poca circulación de embarcaciones deportivas.

CUIDADO DE LA FLORA, FAUNA Y ÁREAS NATURALES

59 Red de responsables y facilitadores ambientales

 Toda la Costa

Promoción de capacitación de agentes municipales o comunales en materia ambiental para trabajar articuladamente y en red.

60 Monitoreo y control de la fauna ictícola

 San Javier, Santa Rosa de Calchines, Helvecia y Cayastá

Estudio y monitoreo de la producción arroceña para controlar el impacto en fauna ictícola y monitoreo de desembarco de capturas de pesca comercial: Proyecto Sábalo.

PROTECCIÓN DE BOSQUES NATIVOS Y ARBOLADO PÚBLICO

62 Por cada santafesino un árbol

 Toda la Costa

Fomento de plantación de árboles con financiamiento, capacitación y equipamiento para Municipios y Comunas

63 Bosques nativos

 Toda la Costa

Control activo del cumplimiento de la ley de bosques nativos y gestión para lograr manejo según mapa de ordenamiento territorial aprobado. Incluye financiamientos y otras herramientas para avanzar sobre la protección y ampliación de la masa boscosa nativa en toda la Provincia.

56

ACCESO AL SUELO Y LA VIVIENDA

Planes de vivienda y acceso al suelo para la costa



Toda la Costa

Programas y acciones integrales desarrollados para avanzar en la garantía del derecho al acceso a la vivienda y el suelo.



Mi Tierra, Mi casa



Toda la Costa

Conjunto de herramientas orientadas específicamente a garantizar el acceso a suelo urbanizado, lotes con infraestructura y servicios básicos a diferentes sectores de la población de la provincia.



Administración Comunal – Municipal



Toda la Costa

Créditos que se les otorga a los municipios o comunas con destino a la construcción de viviendas. Financiamiento total o parcial, respetándose los prototipos constructivos de la DPVyU. Finalidad: atención de casos de mayor vulnerabilidad, donde el Municipio o Comuna define los beneficiarios.



Plan de Viviendas



Toda la Costa

Implementación de soluciones habitacionales dando continuidad a las operatorias vigentes en la DPVyU, incorporando conceptos, haciendo uso de tipologías innovadoras y modelos alternativos de acceso a la vivienda.



Lote Propio



Toda la Costa

Destinado a los propietarios de terrenos que no tienen posibilidades de construir la vivienda por no contar con ingresos suficientes y/o no poder acceder a la financiación bancaria. Comprende el préstamo a la Comuna o Municipio, quien se responsabiliza de la ejecución y administración de la obra.



61

GESTIÓN DE RESIDUOS SÓLIDOS URBANOS

Gestión integral de residuos sólidos urbanos

Toda la Costa

Implementación una gestión integral de residuos sólidos urbanos y rurales, avanzando sobre la erradicación basurales a cielo abierto, la implementación de rellenos sanitarios regionales, la reducción de residuos a partir de la recuperación, reciclado y tratamiento, y la generación de instancias de capacitación y sensibilización en la temática.

A. San Javier

B. Romang

C. Departamento Garay



Centro Ambiental Centro Sur y Norte

San Javier y Romang

Dos complejos especializados para el tratamiento integral de los residuos sólidos, el cual consiste en la separación de residuos, encapsulado y disposición final. Promoción de actividades relacionadas al valor agregado de materiales reciclables. Se prevé influencia sobre las localidades de San Javier, La Brava, Colonia Teresa, Cacique Ariacaiquín, Colonia Macías, Romang, Colonia Durán y Alejandra.

Consorcio de RSU del Departamento Garay

Departamento Garay

Conformación del Consorcio de RSU Departamento Garay: Cayastá, Saladero Cabal, Santa Rosa de Calchines y Helvecia.

Calidad Social e Identidad

Comprende las intervenciones en el ámbito de la salud, la educación, el deporte, que atiendan a la vulnerabilidad social, la convivencia pacífica y la protección de derechos para el desarrollo de vidas plenas en todas las edades. Se integran en esta línea también los programas que buscan tanto la apropiación, creación y recreación de las culturas en sus distintas manifestaciones, como garantizar y recuperar el respeto a la historia y a las identidades originarias.



CALIDAD SOCIAL E IDENTIDAD

Fortalecer políticas sociales para un mayor bienestar de la población, la convivencia pacífica y la protección de derechos para todas las personas.

SERVICIOS DE SALUD

64 Fortalecimiento del recurso humano de salud

📍 Toda la Costa

Incorporación de recursos humanos a los efectores para garantizar mayor cobertura y acceso al servicio de salud. Capacitaciones permanentes al personal y acciones destinadas al bienestar de los trabajadores.

65 Infraestructura y equipamiento en efectores de salud

📍 Toda la Costa

Obras de reparación y ampliaciones edilicias, incorporación de equipamiento médico y tecnología informática.

66 Mejora integral del Hospital Dr. Guillermo Rawson

📍 San Javier

Definición del equipamiento y los recursos humanos necesarios para dar respuesta a las necesidades de salud de la comunidad. Comprende reparaciones y ampliaciones edilicias y la incorporación de tecnología sanitaria para la asistencia, diagnóstico e información.

67 Redes y sistemas de atención

📍 Toda la Costa

Mejora en redes y sistemas de atención: traslados, intervenciones en emergencias, provisión de medicamentos, atención especializada.

68 Fortalecimiento de la Promoción y Prevención de la Salud

 Toda la Costa

Desarrollo de iniciativas orientadas a mejorar la salud de la ciudadanía a partir de actividades de prevención y el fomento de hábitos saludables.

EDUCACIÓN INCLUSIVA Y DE CALIDAD

70 Abordaje de problemáticas sociales desde la escuela

 Toda la Costa

Prevención y tratamiento de problemáticas sociales como violencia, adicciones, falta de cohesión social, embarazo temprano y deserción escolar, entre otras, a través de programas como: Lazos para la prevención de la violencia y adicciones; De ESI se habla: educación sexual integral; Comunidades de aprendizaje; Secundario Completo.

72 Innovación para la calidad educativa

 Toda la Costa

Incluye propuestas curriculares y prácticas pedagógicas innovadoras: Jornada ampliada, Pedagogía Emprendedora, Eureka: feria de ciencias y tecnologías, y Tramas digitales. También programas orientados a la formación docente a través de distintas acciones y en diversas temáticas, como Escuela Abierta.

71 Vuelvo a Estudiar

 Toda la Costa

Dentro de este programa existen distintas líneas que potencian las formas de inclusión y proporcionan respuestas a la diversidad de problemáticas que se presentan en el proceso de escolarización.

69

Infraestructura educativa



Toda la Costa

Inversiones en nuevas construcciones, ampliaciones y refacciones.



Jardín de Infantes N° 134



San Javier

Nuevo edificio de Jardín de Infantes



Jardín de Infantes N° 15



Helvecia

Nuevo edificio de Jardín de Infantes (Plan 3000 Jardines)



Creación de Escuela Primaria



Helvecia

Nuevo edificio junto con la creación de una nueva institución de educación primaria.



Ampliaciones y refacciones en edificios educativos



Alejandra, El Laurel, Santa Rosa de Calchines, Colonia Mascias, Helvecia, Colonia Durand y San Javier

Escuela Secundaria N° 249 de Alejandra, Escuela Primaria 786 de El Laurel, Escuela Primaria 426 y Escuela Secundaria 535 de Santa Rosario de Calchines, Escuela Técnica 377 de Colonia Mascias, Escuela Primaria 425 de Helvecia, Núcleo Rural de Educación Secundaria de Colonia Durand, Escuela Primaria 6099 y Escuela Primaria 435 "Juan Bautista Alberdi" de San Javier.

A. Alejandra

B. El Laurel

C. Santa Rosa de Calchines,

D. Colonia Mascias

E. Helvecia

F. Colonia Durand

G. San Javier

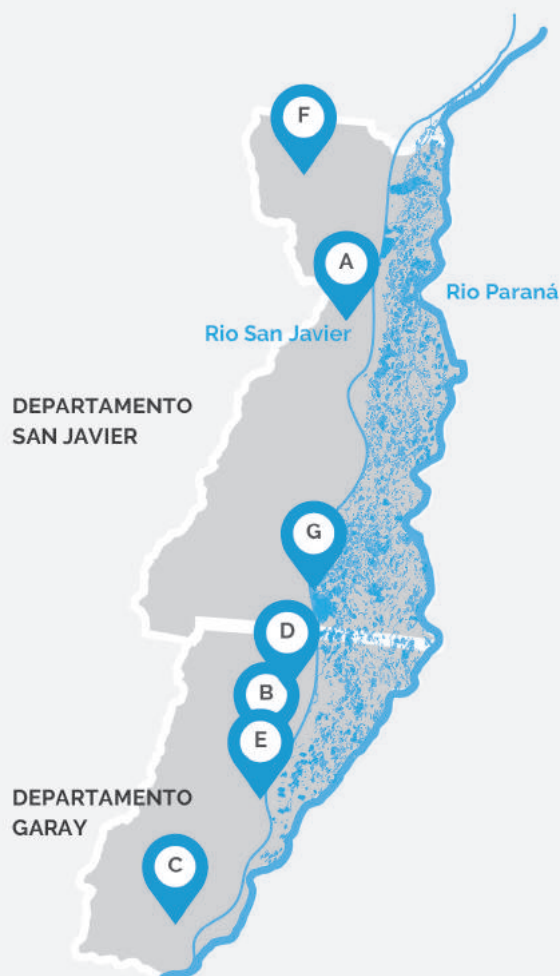

DESARROLLO DE PROPUESTAS ARTÍSTICO-CULTURALES Y PRÁCTICA DEL DEPORTE

73 Territorio de encuentros

 Toda la Costa

Compartir información de la realidad cultural de la provincia con gobiernos locales y grupos culturales organizados. Sus líneas de trabajo incluyen recopilación de información cultural, asesoramiento técnico para políticas culturales locales y promoción de proyectos de impacto local y regional.

74 Bibliotecas populares

 Toda la Costa

Visitas y asistencias técnicas a bibliotecas populares previstas en las localidades del departamento Garay.

75 El Triciclo: la cultura sale a rodar

 San Javier, Colonia Teresa, Alejandra y Romang

Un rodado sale a recorrer las regiones de la provincia vinculadas por cercanía, conexiones históricas, simbólicas, económicas, políticas y sociales. Tres elencos de artistas recorren tres localidades para ofrecerles sus obras.

76 Periplo Colectivo

 Toda la Costa

Consiste en un sistema de movilidad que ofrece recorridos gratuitos por la provincia, con la pretensión de acercar a todos la posibilidad de viajar, conocer, encontrarse y compartir historias y costumbres.

77 Santa Fe Juega

 Toda la Costa

A través de múltiples propuestas deportivas y artísticas, el programa busca propiciar la convivencia y la participación de los jóvenes. Quienes participen podrán inscribirse en los deportes clasificatorios para los Juegos Nacionales Evita, atravesando las instancias locales, departamentales, regionales y provincial.

78 Pistas de atletismo

 San Javier

Construcción de una pista de atletismo reglamentaria e instalaciones auxiliares.

79 Desarrollo deportivo participativo y comunitario

 Toda la Costa

Comprende aportes para infraestructura deportiva para clubes con personería jurídica, inclusión al Programa "Deporte Comunitario", e inversiones destinadas al deporte a través del Consejo Provincial del Deporte (Co.Pro.De)

PROMOCIÓN Y PROTECCIÓN DE DERECHOS

80 Nuevo edificio CAF N° 14

 Helvecia

Construcción de un nuevo edificio para el Centro de Atención Familiar de Helvecia.

• Espacio ciudadano de convivencia

 Helvecia

Nuevo espacio de recreación y acción para el desarrollo cultural y la promoción de derechos

81 Inclusión y bienestar para adultos mayores

 Toda la Costa

Asistencia a personas de la tercera edad en ámbitos como nutrición, atención médica y atención multidisciplinaria, servicios geriátricos y de internación, entre otros.

82 Espacios de vinculación para el colectivo LGBTI

 San Javier, Romang, Helvecia y Cayastá

Incluye un Centro de Día LGTBI como espacio de acompañamiento para personas LGBTI y sus entornos afectivos, y un servicio de atención integral para orientación, capacitación y formación de personas trans.

83 Sede Viajeras

 Helvecia y Cayastá

Espacio para la recepción/recreación de mujeres en situación de vulnerabilidad, en el marco del programa VIAJERAS de turismo social con perspectiva de género.

84 Corredores seguros

 Romang, Alejandra y San Javier

Instalación de garitas seguras como paradas del transporte interurbano, con iluminación y señalética con información sobre trata y explotación sexual, acoso y otras violencias de género.

85 Programa JUNTAS

 San Javier

Creación y fortalecimiento de Redes Comunitarias para la Prevención de las Violencias hacia las Mujeres en articulación con organizaciones de la sociedad civil. Contempla capacitaciones, financiamiento de proyectos y acciones de sensibilización.

86 De trata se trata: redes territoriales contra la violencia y/o la trata con fines de explotación sexual

 Toda la Costa

El objetivo es armar una red territorial multi-actoral para la prevención y tratamiento de violencia y trata con fines de explotación sexual. Comprende capacitaciones, talleres, y difusión, entre otras acciones.

88 Viveros Inclusivos

 Toda la Costa

Es un dispositivo de contención y formación laboral para ciudadanos que se encuentren en situación de vulnerabilidad social. Los viveros son espacios naturales donde la vida se genera y la persona alimenta su saber en torno a la relación con los otros.

89 Abre Vida

 Toda la Costa

Programa para el abordaje integral de los Consumos Problemáticos de Sustancias y las Adicciones en la provincia de Santa Fe. Trabaja desde la integración y pluralidad propiciando abordajes locales y territoriales apuntando a lograr una prevención, promoción y tratamientos acordes a cada situación.

87

Programa Nueva Oportunidad



San Javier y Helvecia

Cuenta con equipos de trabajo territorial que convocan a jóvenes de entre 16 y 30 años, que hayan dejado la escuela, no tengan empleo ni formación en oficios. Les permite capacitarse y participar de espacios de intercambio y reflexión para que adquieran herramientas de inserción laboral y hábitos de convivencia social. Es una experiencia de intervención integral y territorial que aborda la problemática de estos jóvenes considerados en altos niveles de criticidad social; promoviendo acciones de reinserción e inclusión social y laboral en el marco de una política de empleo digno, convivencia ciudadana e igualdad de oportunidades.



DESARROLLO DE PUEBLOS ORIGINARIOS

90 Desarrollo sostenible de comunidades de pueblos originarios

 Toda la Costa

Impulso de acciones integrales orientadas al desarrollo sostenible de las comunidades de pueblos originarios de la Costa.

• Abastecimiento de agua potable y segura para comunidades originarias

 Toda la Costa

Incorporación del saneamiento en las estrategias de gestión de las comunidades indígenas y aseguramiento del acceso al agua apta para el consumo humano y el desarrollo sostenible de las comunidades.

• Promoción de la identidad, cultura y el arte

 Toda la Costa

Acciones para poner en valor "lugares sagrados" con valor histórico, étnico y cultural. Recuperar y promocionar las celebraciones, creencias y saberes ancestrales indígenas, el valor de sus costumbres y el rescate histórico de la identidad.

• Reconfiguración de escuelas a la modalidad intercultural bilingüe

 Toda la Costa

Impulso de una política provincial de EIB, que contribuya a garantizar la vigencia de la lengua materna de los pueblos pre-existentes.

ABORDAJE DE LA SEGURIDAD CIUDADANA

91 Vínculos

 Cayastá y Romang

Programa de prevención social contra la violencia y el delito.

92 Formación del personal y fortalecimiento de la capacidad operativa

 Toda la Costa

Capacitación integral del personal policial y mejoras en conectividad y en los sistemas de información, investigación y estadísticas.

93 Renovación de infraestructura

 Toda la Costa

Relevamiento del estado edilicio de Comisarías y Jefaturas Regionales para posterior refacciones según cada caso. Programa de modernización de edificios afectados al Ministerio de Seguridad, renovando infraestructuras necesarias para mejorar el desempeño de las tareas.

AUTORIDADES

Gobernador de la Provincia de Santa Fe
Miguel Lifschitz

Viceregobrador de la Provincia de Santa Fe
Carlos Fascendini

Ministro de Gobierno y Reforma del Estado
Pablo Farías

Ministro de Infraestructura y Transporte
José Garibay

Ministro de la Producción
Luis Contigiani

Ministro de Desarrollo Social
Jorge Álvarez

Ministro de Justicia y Derechos Humanos
Ricardo Silberstein

Ministro de Seguridad
Maximiliano Pullaro

Ministro de Economía
Gonzalo Saglione

Ministro de Salud
Miguel González

Ministro de Trabajo y Seguridad Social
Julio Genesini

Ministro de Obras Públicas
Julio Schneider

Ministro de Medio Ambiente
Jacinto Speranza

Ministra de Educación
Claudia Balagué

Ministra de Innovación y Cultura
María de los Ángeles "Chiqui" González

Ministro de Ciencia, Tecnología e Innovación
Eduardo Matozo Peñalba

Secretario de Estado de Hábitat
Diego Leone

Secretaría de Estado de Energía
Verónica Geese

COORDINACIÓN PLAN A TODA COSTA

(Decreto N° 4200/2016)

Coordinación General
Ministro de Gobierno y Reforma del Estado
Pablo Farías

Coordinación Técnica
Coordinador Región 3
Carlos Yossen

Secretario de Coordinación
Sergio Rojas

Subsecretaría de Desarrollo Estratégico
María Paz Gutiérrez

Director Provincial de Planificación Estratégica Territorial
José Antonio Citroni

EQUIPO EDITORIAL

Coordinación General
Carlos Yossen

Coordinación Ejecutiva
María Paz Gutiérrez

Coordinación Técnica
José Antonio Citroni

Contenidos
Valeria Ávila, Antonela Bode, Federico Castellitti, José Antonio Citroni, Juan Martín Galán, Ivan Hudec, Verónica Mingarini, Melisa Puccinelli, Pamela Savoia, Melisa Seimandi.

Diseño y puesta en página



AGRADECIMIENTOS

Este trabajo fue realizado con el valioso aporte de los equipos técnicos de todos los Ministerios y Secretarías de Estado del Gobierno de Santa Fe representados por los integrantes del Gabinete Interministerial de Planificación.

IMPRESO EN

SANTA FE IMPRESOS
Ciudad de Santa Fe. Argentina. Mayo de 2017.

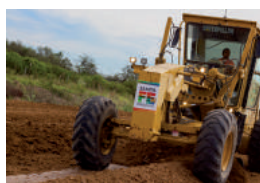
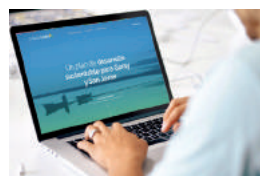

A toda Costa 