

Vista Planta

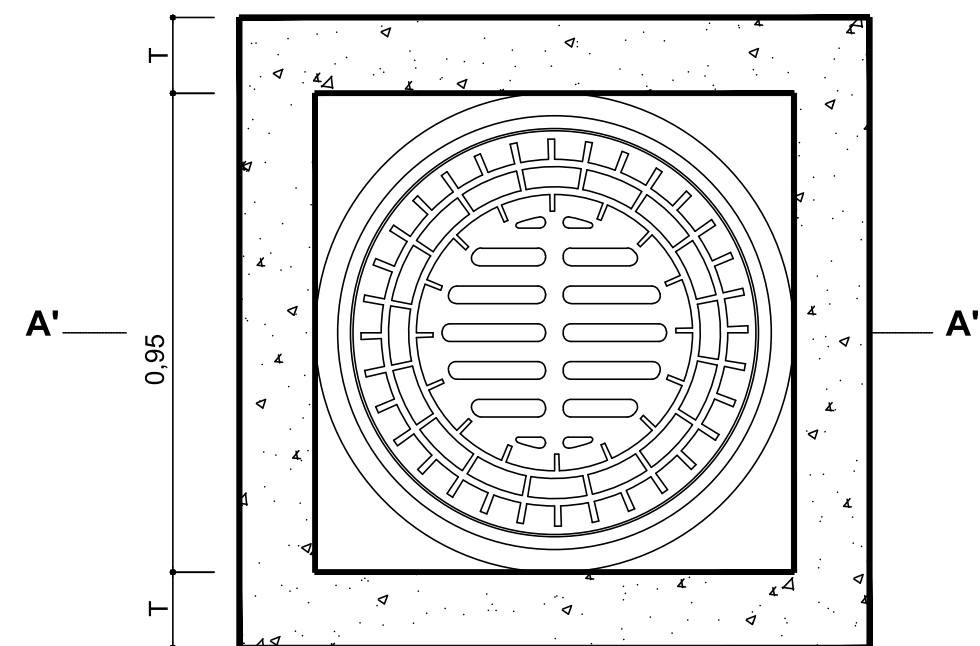

Detalle armaduras [mm]

①		②		③		④		⑤		⑥	
Diam.	Sep.	Diam.	Sep.	Diam.	Sep.	Diam.	Sep.	Diam.	Sep.	Diam.	Sep.
12	30	12	30	10	30	10	30	10	10	6	8

Detalle hierros horizontales de la cámara

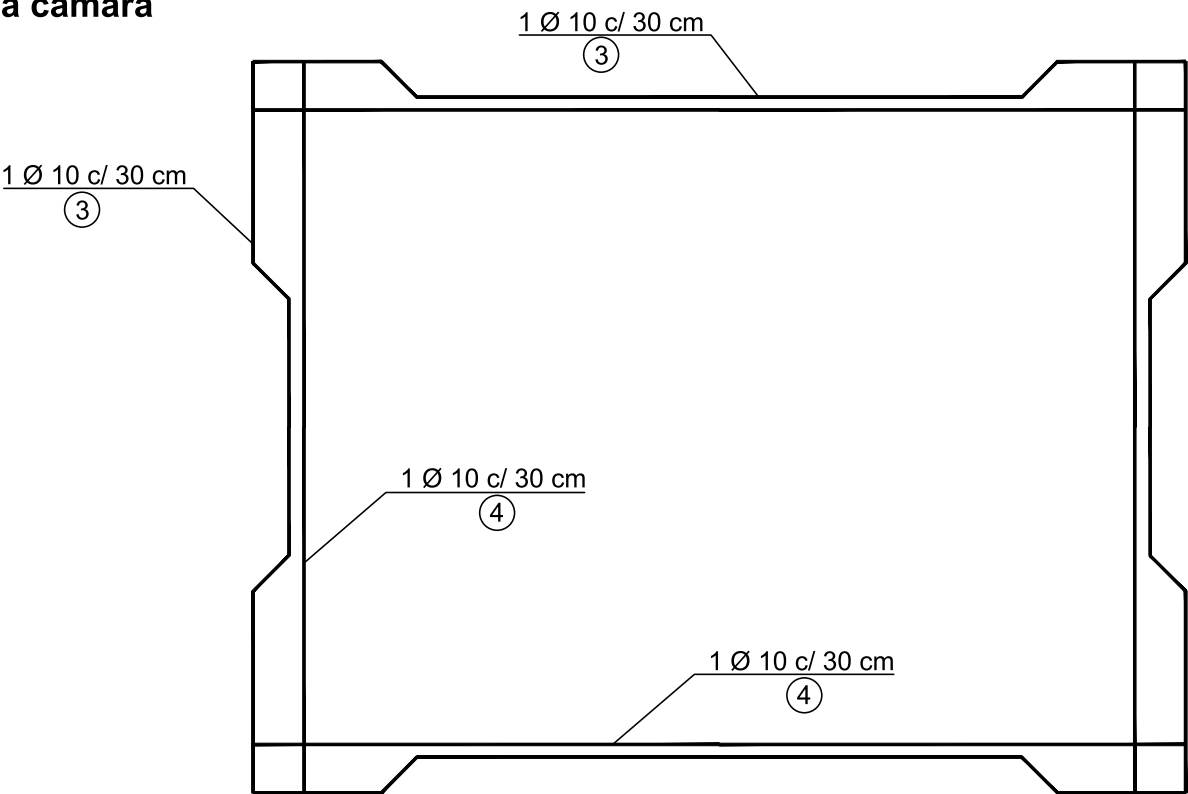

Vista corte A - A'

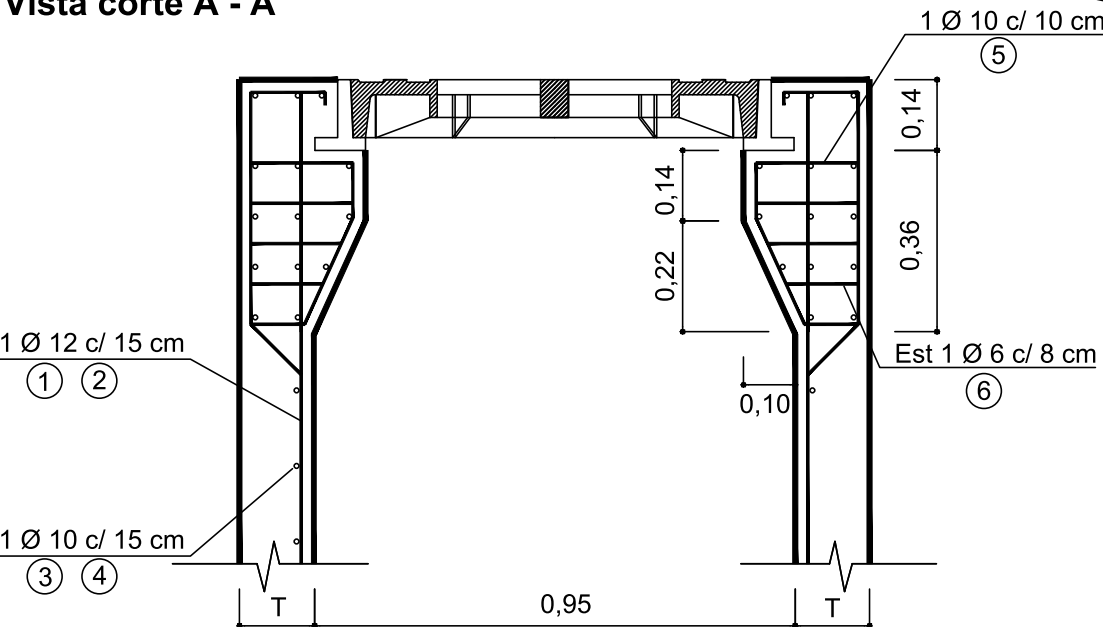

- Nota 1: "T" es el espesor del tabique de la Boca de Registro asociada a la tronera. En caso de colocarse directamente sobre una conducción (conducto rectangular) "T" sera el espesor de dicha conducción.
- Nota 2: La empresa Contratista deberá presentar el cálculo estructural y proponer el detalle de armaduras, los cuales serán aprobados por la Inspección.
- Nota 3: Se utilizará en todos los casos Hormigón Elaborado H-21 según Normas C.I.R.S.O.C. (201-1982). Acero ADN 420 MPa.
- Nota 4: El cuadro de las armaduras indican el diámetro en milímetros (mm).
- Nota 5: Las medidas no especificadas son en metros (m).



MINISTERIO DE OBRAS PÚBLICAS  
DIRECCIÓN PROVINCIAL DE VIVIENDA Y URBANISMO

OBRA: "PAVIMENTACION Y OBRAS COMPLEMENTARIAS en calle LARREA entre Avdas. BLAS PARERA Y PEÑALOZA".

PLANO: Tronera tipo

ESCALA: --

PLANO Nº

DT05

FECHA DE REVISIÓN: MAYO 2024