



**PROYECTO NUEVA UNIDAD DE
DETENCION
ALCAIDIA MELINCUE**

Nodo Venado Tuerto



RP14

RP90

Melincué

Av. Urquiza

RP90

© 2015 Google
Image © 2015 CNES / Astrium

Google earth

2004



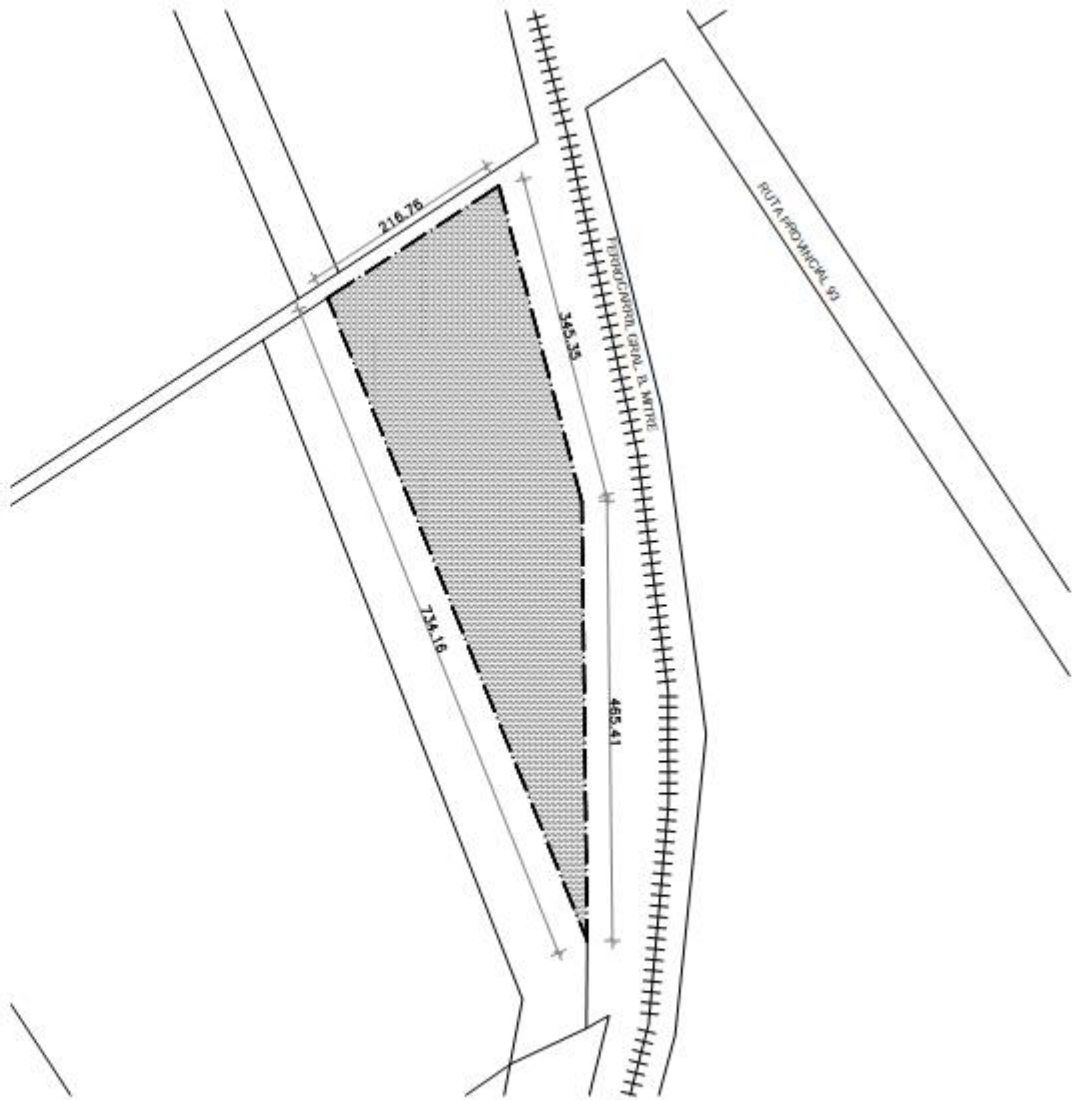
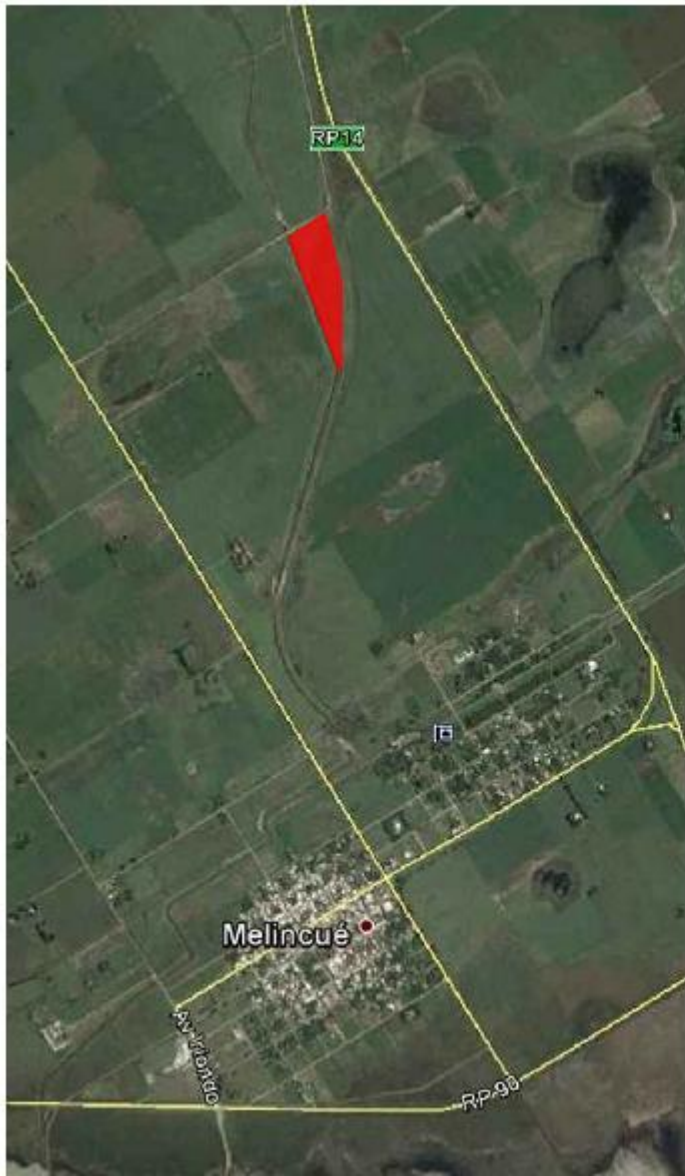

Fechas de imágenes: 3/6/2014 33°38'53.19" S 61°26'49.15" O elevación 95 m alt. ojo 7.37 km

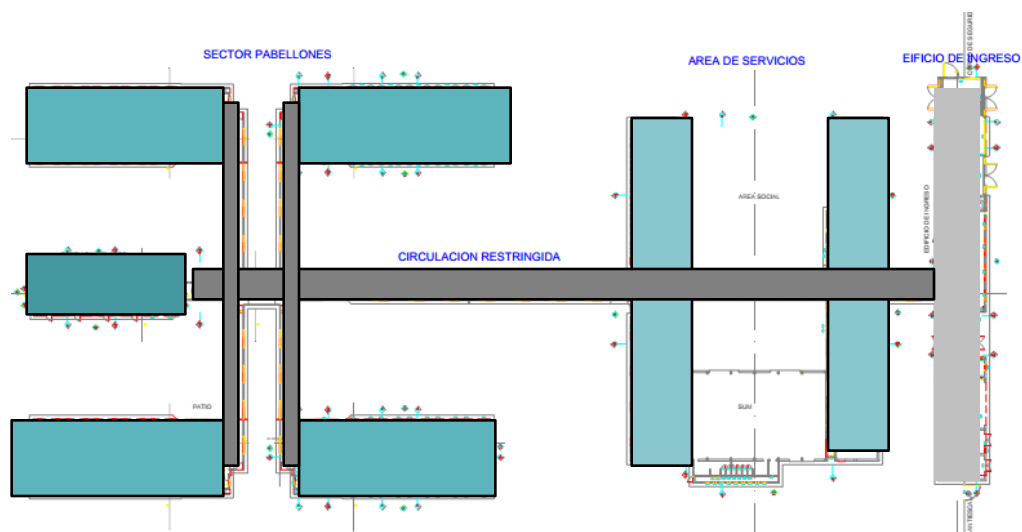

PLANTA DE UBICACION
ESC.: 1:5000

ESQUEMA DE ORGANIZACIÓN FUNCIONAL



-  EDIFICIO DE INGRESO
-  SECTOR DE SERVICIOS:
AULAS
TALLERES
GIMNASIO
-  CIRCULACION RESTRINGIDA
-  PABELLONES









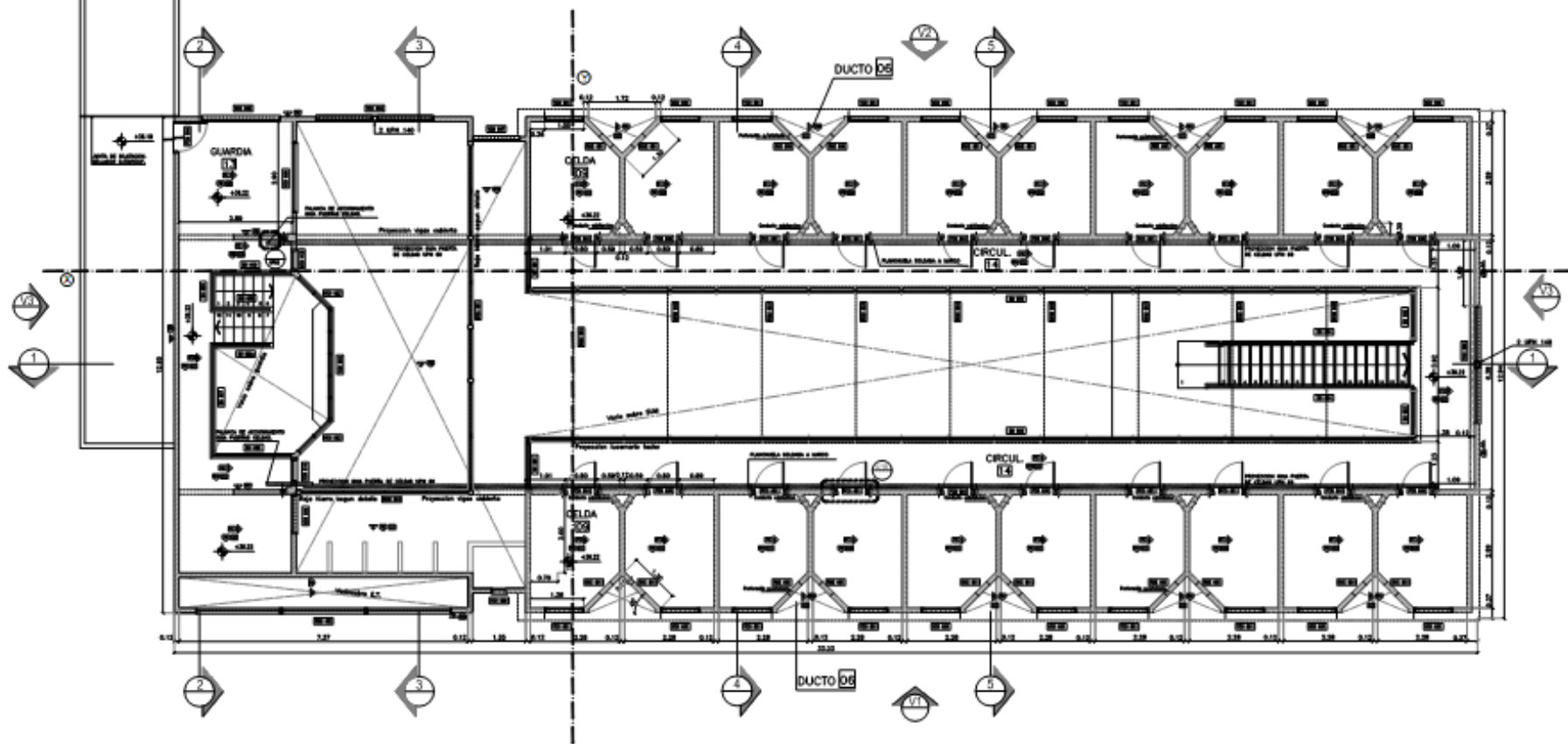

1 PLANTA ALTA
A - P02

ESCALA 1:50

PLANTA DE CONTRAMURO	PLANTA DE PISOS	PLANTA DE ESCALAS	PLANTA DE PUERTE	PLANTA DE REVESTIDOS Y TERMINADOS	PLANTA DE REVESTIMIENTOS	PLANTA DE CILINDROS	PLANTA DE PINTURA
<input type="checkbox"/> OBRAS PIVAS <input type="checkbox"/> OBRAS PIVAS	<input type="checkbox"/> OBRAS PIVAS <input type="checkbox"/> OBRAS PIVAS		<input type="checkbox"/> OBRAS PIVAS <input type="checkbox"/> OBRAS PIVAS	<input type="checkbox"/> OBRAS PIVAS <input type="checkbox"/> OBRAS PIVAS		<input type="checkbox"/> OBRAS PIVAS <input type="checkbox"/> OBRAS PIVAS	

PROYECTO EJECUTIVO: PABELLON TIPO PLANTA ALTA

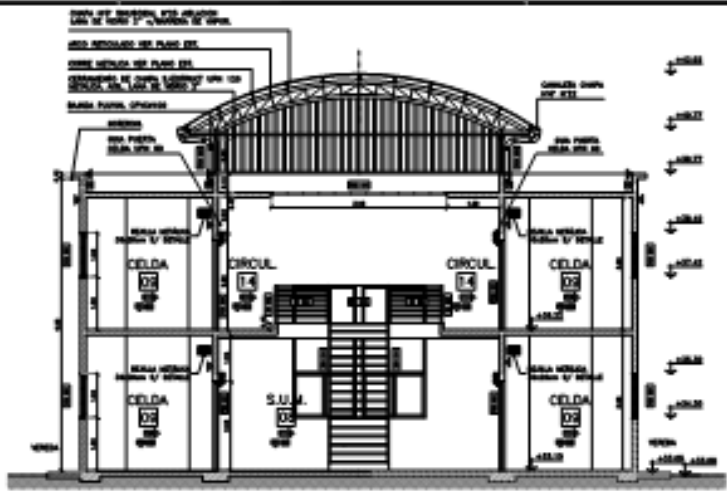

4-CORTE
ESCALA 1:50

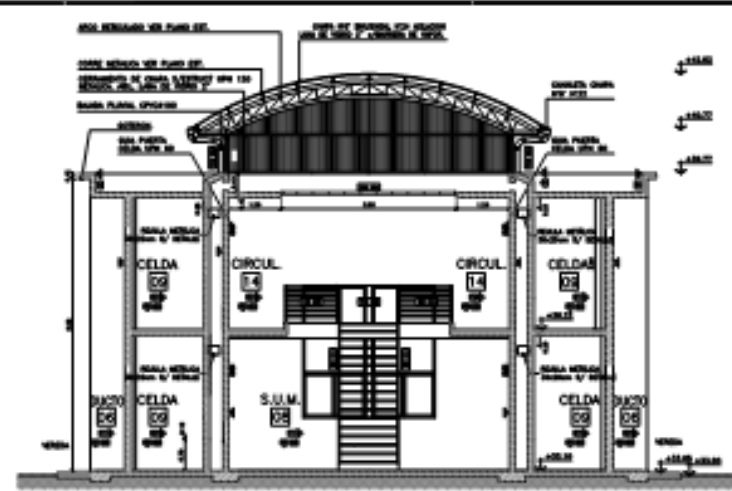

5-CORTE
ESCALA 1:50

Nueva Unidad de Detención MELINCUE

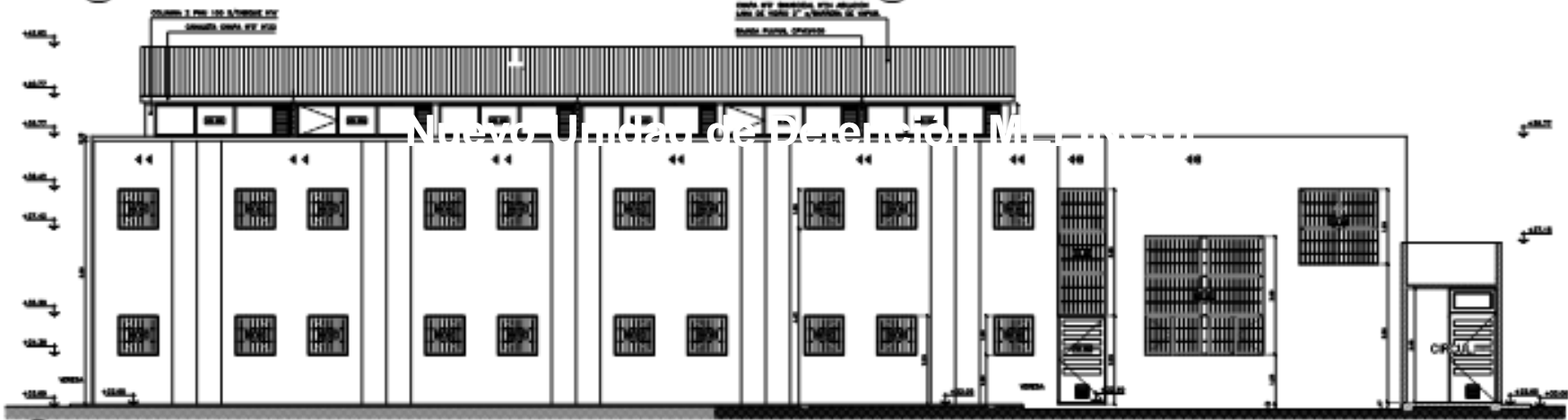

2-VISTA
ESCALA 1:50

PLANILLA DE CONTRAPISO	PLANILLA DE PISOS	PLANILLA DE ZOCALOS	PLANILLA DE MUROS	PLANILLA DE RESERVOIR Y TERMINACIONES	PLANILLA DE REVESTIMIENTOS	PLANILLA DE COLORIBOMBAS	PLANILLA DE PINTURAS
	<ul style="list-style-type: none"> OPCIÓN DE PINTURA PARA INTERIORES OPCIÓN DE PINTURA PARA EXTERIORES OPCIÓN DE PINTURA PARA PAREDES EXTERIORES 		<ul style="list-style-type: none"> MATERIALES DE PARED TORNOS REVESTIMIENTOS REVESTIMIENTOS REVESTIMIENTOS DE CUBIERTA REVESTIMIENTOS DE CUBIERTA REVESTIMIENTOS DE CUBIERTA 			<ul style="list-style-type: none"> OPCIÓN DE COLORIBOMBAS 	

PROYECTO LEGISLATIVO 13000/07/08/09/10/11/12/13/14/15/16/17/18/19/20/21/22/23/24/25/26/27/28/29/30/31/32/33/34/35/36/37/38/39/40/41/42/43/44/45/46/47/48/49/50/51/52/53/54/55/56/57/58/59/60/61/62/63/64/65/66/67/68/69/70/71/72/73/74/75/76/77/78/79/80/81/82/83/84/85/86/87/88/89/90/91/92/93/94/95/96/97/98/99/100/101/102/103/104/105/106/107/108/109/110/111/112/113/114/115/116/117/118/119/120/121/122/123/124/125/126/127/128/129/130/131/132/133/134/135/136/137/138/139/140/141/142/143/144/145/146/147/148/149/150/151/152/153/154/155/156/157/158/159/160/161/162/163/164/165/166/167/168/169/170/171/172/173/174/175/176/177/178/179/180/181/182/183/184/185/186/187/188/189/190/191/192/193/194/195/196/197/198/199/200/201/202/203/204/205/206/207/208/209/210/211/212/213/214/215/216/217/218/219/220/221/222/223/224/225/226/227/228/229/230/231/232/233/234/235/236/237/238/239/240/241/242/243/244/245/246/247/248/249/250/251/252/253/254/255/256/257/258/259/260/261/262/263/264/265/266/267/268/269/270/271/272/273/274/275/276/277/278/279/280/281/282/283/284/285/286/287/288/289/290/291/292/293/294/295/296/297/298/299/300/301/302/303/304/305/306/307/308/309/310/311/312/313/314/315/316/317/318/319/320/321/322/323/324/325/326/327/328/329/330/331/332/333/334/335/336/337/338/339/340/341/342/343/344/345/346/347/348/349/350/351/352/353/354/355/356/357/358/359/360/361/362/363/364/365/366/367/368/369/370/371/372/373/374/375/376/377/378/379/380/381/382/383/384/385/386/387/388/389/390/391/392/393/394/395/396/397/398/399/400/401/402/403/404/405/406/407/408/409/410/411/412/413/414/415/416/417/418/419/420/421/422/423/424/425/426/427/428/429/430/431/432/433/434/435/436/437/438/439/440/441/442/443/444/445/446/447/448/449/450/451/452/453/454/455/456/457/458/459/460/461/462/463/464/465/466/467/468/469/470/471/472/473/474/475/476/477/478/479/480/481/482/483/484/485/486/487/488/489/490/491/492/493/494/495/496/497/498/499/500/501/502/503/504/505/506/507/508/509/510/511/512/513/514/515/516/517/518/519/520/521/522/523/524/525/526/527/528/529/530/531/532/533/534/535/536/537/538/539/540/541/542/543/544/545/546/547/548/549/550/551/552/553/554/555/556/557/558/559/560/561/562/563/564/565/566/567/568/569/570/571/572/573/574/575/576/577/578/579/580/581/582/583/584/585/586/587/588/589/590/591/592/593/594/595/596/597/598/599/600/601/602/603/604/605/606/607/608/609/610/611/612/613/614/615/616/617/618/619/620/621/622/623/624/625/626/627/628/629/630/631/632/633/634/635/636/637/638/639/640/641/642/643/644/645/646/647/648/649/650/651/652/653/654/655/656/657/658/659/660/661/662/663/664/665/666/667/668/669/670/671/672/673/674/675/676/677/678/679/680/681/682/683/684/685/686/687/688/689/690/691/692/693/694/695/696/697/698/699/700/701/702/703/704/705/706/707/708/709/710/711/712/713/714/715/716/717/718/719/720/721/722/723/724/725/726/727/728/729/730/731/732/733/734/735/736/737/738/739/740/741/742/743/744/745/746/747/748/749/750/751/752/753/754/755/756/757/758/759/760/761/762/763/764/765/766/767/768/769/770/771/772/773/774/775/776/777/778/779/780/781/782/783/784/785/786/787/788/789/790/791/792/793/794/795/796/797/798/799/800/801/802/803/804/805/806/807/808/809/810/811/812/813/814/815/816/817/818/819/820/821/822/823/824/825/826/827/828/829/830/831/832/833/834/835/836/837/838/839/840/841/842/843/844/845/846/847/848/849/850/851/852/853/854/855/856/857/858/859/860/861/862/863/864/865/866/867/868/869/870/871/872/873/874/875/876/877/878/879/880/881/882/883/884/885/886/887/888/889/890/891/892/893/894/895/896/897/898/899/900/901/902/903/904/905/906/907/908/909/910/911/912/913/914/915/916/917/918/919/920/921/922/923/924/925/926/927/928/929/930/931/932/933/934/935/936/937/938/939/940/941/942/943/944/945/946/947/948/949/950/951/952/953/954/955/956/957/958/959/960/961/962/963/964/965/966/967/968/969/970/971/972/973/974/975/976/977/978/979/980/981/982/983/984/985/986/987/988/989/990/991/992/993/994/995/996/997/998/999/1000

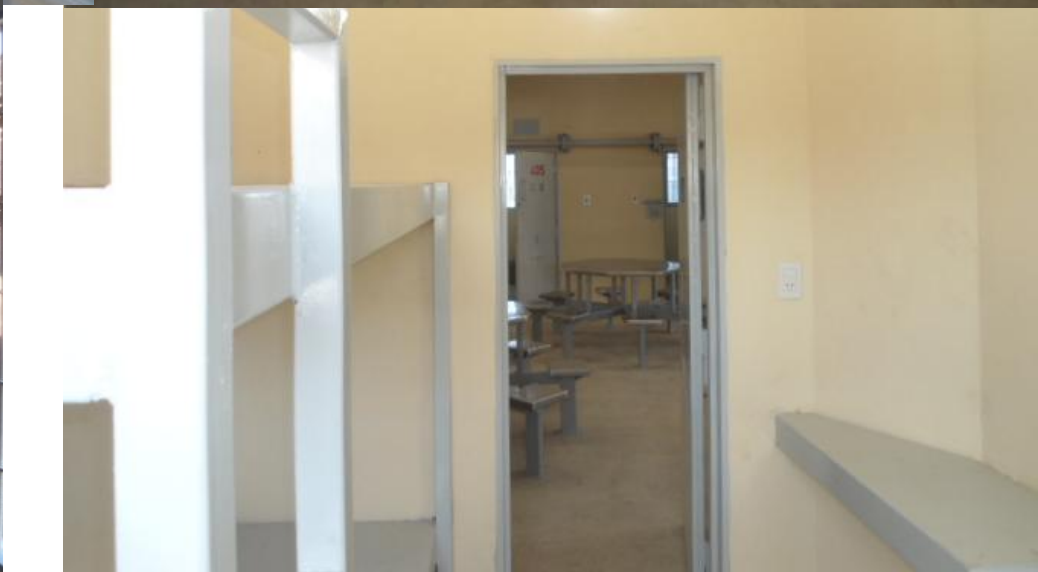

NUEVA UNIDAD DE DETENCION – ALCAIDIA MELINCUE

Se propone la construcción de un nuevo dispositivo de detención, con capacidad de alojar a las personas detenidas en la actual Alcaidía en condiciones adecuadas y a la vez provea las plazas necesarias para alojar personas privadas de la libertad en el Nudo Venado Tuerto

En este sentido se esta evaluando esta posibilidad de construir un mini penal, con capacidad para 168 personas, organizado por pabellones. Esto permitiría alojar personas imputadas o condenadas de manera independiente, en condiciones adecuadas y cumpliendo con todas las normas internacionales en la materia.

Se adaptaría el proyecto Unidad Penal N° 16, construida por la provincia en el Camino Limite con Pérez, re pensando su organización, sobre todo en el edificio de ingreso, a fin de dar respuesta a las nuevas necesidades planteadas a nivel programático desde el Ministerio de Seguridad.

La tecnología constructiva a utilizar, panelería de hormigón pre moldeado, nos permite garantizar eficiencia en términos de tiempo y calidad constructiva.

En líneas generales la Unidad de Detención contaría con dos grandes Sectores bien delimitados con sus diferentes cercados y sistemas de video vigilancia completos.

Sector extramuros: Edificio de ingreso-Gobierno-Sector administrativo-Dormitorios y aéreas de estar del personal-cocina- salas de maquinas.

Sector intramuros: Dentro del doble cerco con garitas de vigilancia: 4 pabellones de 40 plazas cada uno, en celdas individuales con área de estar y patio compartido- gimnasio- escuela- talleres de oficios- cocina y un pabellón de 8 celdas individuales con un patio por celda. Todos comunicados por un sistema de circulaciones restringidas con esclusas.