

Relevamiento de personas desaparecidas y asesinadas
durante el Terrorismo de Estado en la Provincia de Santa Fe

MEMORIA URGENTE



Ministerio de Gobierno, Justicia y Derechos Humanos
Secretaría de Derechos Humanos
Dirección Provincial de Memoria, Verdad y Justicia

Santa Fe
Provincia



Secretaría de Derechos
Humanos de Santa Fe



@DDHH_SantaFe



@ddhh_santafe

Enlace al portal web de la Provincia de Santa Fe
para descargar este documento en formato PDF.



MEMORIA URGENTE

**Relevamiento de personas
desaparecidas y asesinadas
durante el Terrorismo de Estado
en la Provincia de Santa Fe**

Marzo 2023

Santa Fe
Provincia



Agradecimientos

Al Archivo Nacional de la Memoria y
Red Federal de Archivos de Memoria



Al Equipo Argentino de Antropología Forense



A las y los trabajadores de la Dirección Provincial
de Memoria, Verdad y Justicia



A los organismos de Derechos Humanos



Diseño: Leonardo Martinez

Autoridades

Omar Perotti

Gobernador de la Provincia de Santa Fe

Celia Arena

Ministra de Gobierno, Justicia y Derechos Humanos

Lucila Puyol

Secretaria de Derechos Humanos

Anatilde Bugna

Subsecretaria de Derechos Humanos

Valeria Silva

Directora Provincial de Memoria, Verdad y Justicia

Beatriz Pfeiffer

Asesora Técnica

Maria José Vanni

Coordinadora del Archivo Provincial de la Memoria

Prólogo

Celia Arena

Ministra de Gobierno, Justicia y Derechos Humanos

La recuperación de la democracia allá por 1983 introdujo un proceso de “Memoria, Verdad y Justicia” liderado por el trabajo incansable de los organismos de Derechos Humanos, principalmente Madres y Abuelas de Plaza de Mayo, que guiaron -y lo siguen haciendo- la lucha por la justicia y la identidad.

Desde esta restauración democrática, el Estado ha dado importantes pasos para que las y los ciudadanos dispongan de elementos que permitan conocer qué sucedió en la Argentina entre 1976 y 1983. El informe de la CONADEP en 1984 y el Juicio a las Juntas en 1985 constituyen hitos en esa aproximación a la verdad histórica y la construcción de la Memoria.

Más allá de los avances y retrocesos es posible distinguir un consenso en la sociedad argentina: la certeza de que no es posible construir un país democrático sin verdad y sin justicia.

Todo ello es así porque hemos aprendido que la Memoria no sólo se evoca, la Memoria se construye. Por eso seguimos recordando: para no olvidar nuestra historia, para transmitirla a nuestras juventudes, a hijas e hijos, nietas y nietos. Recordamos hacia atrás para afianzar hacia adelante, para que no vuelva a ocurrir. Para transformar. Y porque no hay futuro sin Memoria.

Si eso la hace particularmente importante, ¿qué la hace urgente? En este 2023 nuestro país cumple 40 años de Democracia ininterrumpida. Esta conmemoración trae aparejada una oportunidad para reafirmar los valores y consensos en nuestra sociedad

como es recordar y honrar a las víctimas de la dictadura militar para asegurar que estos crímenes nunca más se repitan.

Este libro busca contribuir a la construcción de Memoria en el territorio santafesino, ya que releva y sistematiza los datos de las víctimas de terrorismo de Estado en nuestra provincia, que adquirió formas y características específicas. Es por eso que estas huellas deben ser rescatadas en clave local.

Contar con este relevamiento provincial permite, además, reivindicar la democracia en toda su territorialidad, porque hay diálogos que tienen particularidades propias e históricas, geográficas, culturales, entre otras.

A través de estas páginas se individualizan los rostros, nombres y lugares de nacimiento de las víctimas. Se identifica su condición de desaparecida o asesinada, y si estaban o no embarazadas. Se conoce si sus restos humanos fueron ya identificados. Con este trabajo hoy podemos nombrarlos y homenajearlos, reconociendo el valor de sus vidas con sus sueños e ideales.

Esta es una forma más de contribuir a la necesaria tarea de Memoria que desde el Estado Provincial asumimos, siempre con la colaboración de los organismos de Derechos Humanos. Porque como dice el poeta Juan Gelman: "La Memoria no se quiere apagar".

Nunca Más. Democracia Más que Nunca.

El persistente reclamo de Justicia

Lucila Puyol

Secretaria de Derechos Humanos

El año 1983 fue trascendente en nuestra historia. La dictadura se iba terminando mientras crecía el descontento popular y las movilizaciones. Madres y Abuelas de Plaza de Mayo, que venían denunciando y demandando desde 1976, estaban a la cabeza de la resistencia en las calles, junto a sindicatos y algunos partidos políticos.

El 10 de diciembre de 1983, Día Internacional de los Derechos Humanos, asume luego de siete largos años de dictadura, un gobierno elegido en elecciones libres. Las ilusiones en la democracia trajeron enormes movilizaciones y consignas populares, entre ellas: “Aparición con vida” y “Juicio y Castigo a los culpables”, como el anhelo de un pueblo por hacer justicia por los crímenes del terrorismo de Estado y la esperanza de que las y los militantes desaparecidos estuvieran con vida.

A poco de asumir, el nuevo gobierno decidió crear la Comisión Nacional sobre la Desaparición de Personas (CONADEP), que tenía la tarea de recibir denuncias de familiares de personas desaparecidas y de organismos sobre graves violaciones a los derechos humanos durante la dictadura. El 20 de septiembre de 1984, la Comisión presenta el Informe Final con más de 50.000 páginas, que fue la base para el futuro juicio.

Asimismo, dispuso que el Consejo Supremo de las Fuerzas Armadas debía juzgar los delitos cometidos por los integrantes de las Juntas Militares. En su intento por evadir la justicia, los militares resolvieron en un fallo vergonzoso que las órdenes dictadas eran inobjetablemente legítimas.

La Cámara Federal tomó entonces la responsabilidad de juzgar a los ex Comandantes y el 9 de diciembre de 1985 dictó una sentencia en la que condenó a cinco de nueve de ellos que usurparon el gobierno.

Aquel primer fallo se convirtió en un hecho histórico, con trascendencia nacional e internacional: Argentina era capaz de juzgar con sus propios jueces a los responsables del terrorismo de Estado.

En todo el país se habían iniciado más de dos mil causas contra militares y policías pero las amenazas, los levantamientos militares y las presiones de sectores civiles llevaron al ocaso de los juicios con la sanción de las llamadas “Leyes de impunidad”: Punto Final y Obediencia Debida que clausuraron definitivamente los juicios.

Ese fue un momento doloroso para el movimiento de derechos humanos, la impunidad parecía haberse apoderado de los poderes del Estado. En octubre de 1989, más de 277 militares y civiles recibieron el indulto. Al año siguiente, también fueron indultados los comandantes condenados en ese Juicio a las Juntas.

Pero la lucha por la verdad y la justicia se sostiene y el movimiento de derechos humanos está en un período de latencia, las Madres y Abuelas de Plaza de Mayo mantienen su reclamo de Juicio y Castigo.

En el año 1995 se presenta el primer juicio por el derecho a la verdad y a partir de ese momento surgieron otros en todo el país para conocer los hechos ocurridos y reunir pruebas documentales y testimoniales, pero sin la posibilidad de la sanción penal.

En 2003 asume un nuevo gobierno y, tomando el reclamo histórico de verdad y justicia de los organismos de derechos humanos, impulsa la derogación de las Leyes de Obediencia Debida y Punto Final. Y en 2005, la Corte Suprema de Justicia de la Nación declara la nulidad absoluta de las mismas, abriendo el camino hacia los juicios con persecución penal.

Nuevamente como en 1985, los sobrevivientes, organismos de derechos humanos y familiares de víctimas del terrorismo de Estado presentaron cientos de denuncias por secuestros, privación ilegítima de la libertad, torturas, violaciones, homicidios y ejecuciones sumarias, desaparición de personas, apropiación de niños y niñas, todos considerados delitos de lesa humanidad e imprescriptibles.

Juicios que develan una y otra vez el plan sistemático de persecución y exterminio de militantes; juicios que han sido posibles por el testimonio de sobrevivientes; juicios que aún se sostienen por la lucha incansable de un pueblo que se negó a la desmemoria, el olvido y la impunidad.

Respetando las garantías constitucionales de los perpetradores de aquel genocidio, nuestra provincia llevó adelante 32 juicios

orales y públicos por delitos de lesa humanidad, con 162 condenas a 120 imputados. Y gracias al trabajo permanente de Abuelas de Plaza de Mayo, también se logró la restitución de la identidad de nueve niñas y niños apropiados.

A 40 años de aquel 1983 que cambió nuestra historia, este libro es un aporte a la construcción de la memoria colectiva de nuestro pueblo.

Memoria que es homenaje a una generación comprometida y solidaria que militó y soñó con una patria libre y justa. Memoria que arde, que duele, que nombra a las compañeras y compañeros desaparecidos y asesinados. Memoria que nos trae sus rostros, sus edades, una fecha, un lugar.

Memoria para recuperar sus historias, su militancia, sus sueños, sus banderas, sus calles y escuelas, sus amores, su libro favorito, su risa.

Memoria Urgente.

Cómo se hizo este relevamiento

Valeria Silva

Directora Provincial de Memoria, Verdad y Justicia

La Secretaría de Derechos Humanos, a través de la Dirección Provincial de Memoria, Verdad y Justicia, realiza tareas de investigación y estudio con el objetivo de aportar a la construcción de la Memoria en el territorio provincial.

El presente es un relevamiento y sistematización de víctimas del terrorismo de Estado de la provincia de Santa Fe, cuyos primeros registros datan de 1971, profundizándose a partir de la última dictadura cívico militar 1976-1983.

Se trabajó con documentación del Archivo Provincial de la Memoria de Santa Fe (APMSF), investigaciones propias de esta Secretaría y se consultaron las siguientes fuentes: Registro Único de Víctimas del Terrorismo de Estado (RUVTE) y Comisión Nacional sobre la Desaparición de Personas (CONADEP) dependientes del Archivo Nacional de la Memoria (ANM), base de datos de consulta pública del Parque de la Memoria de la Ciudad Autónoma de Buenos Aires, del Equipo Argentino de Antropología Forense (EAAF), archivos personales y de organismos de Derechos Humanos.

Individualizar los rostros, nombres y lugares de nacimiento, identificar su condición de víctima desaparecida o asesinada, saber si estaban embarazadas, conocer si sus restos humanos fueron identificados, es una forma más de contribuir a la necesaria tarea de Memoria.

Este relevamiento no pretende cerrar o concluir, sino abrir y difundir para completar lo que nos falta.

Se relevaron víctimas en dos categorías

▼
**Desaparecidas y
Ásesinadas nacidas
en Santa Fe**

▼
**Desaparecidas
y Ásesinadas
en Santa Fe**

Se sistematizaron los siguientes datos

- ▶ *Nombres y apellidos*
- ▶ *Tipificación: desaparición forzada / asesinato*
- ▶ *Documento de identidad*
- ▶ *Fecha y lugar de nacimiento*
- ▶ *Nacionalidad*
- ▶ *Fecha y lugar de la desaparición forzada o asesinato*
- ▶ *Edad al momento del hecho*
- ▶ *Embarazo*
- ▶ *Identificación y restitución de los restos humanos de las víctimas*
- ▶ *Número de registro CONADEP, REDEFA, SDH*
- ▶ *Fotografía*

Visualizaciones de datos

Comparativo entre hechos por mes y total acumulado

Diseño: Andrés Snitcofsky

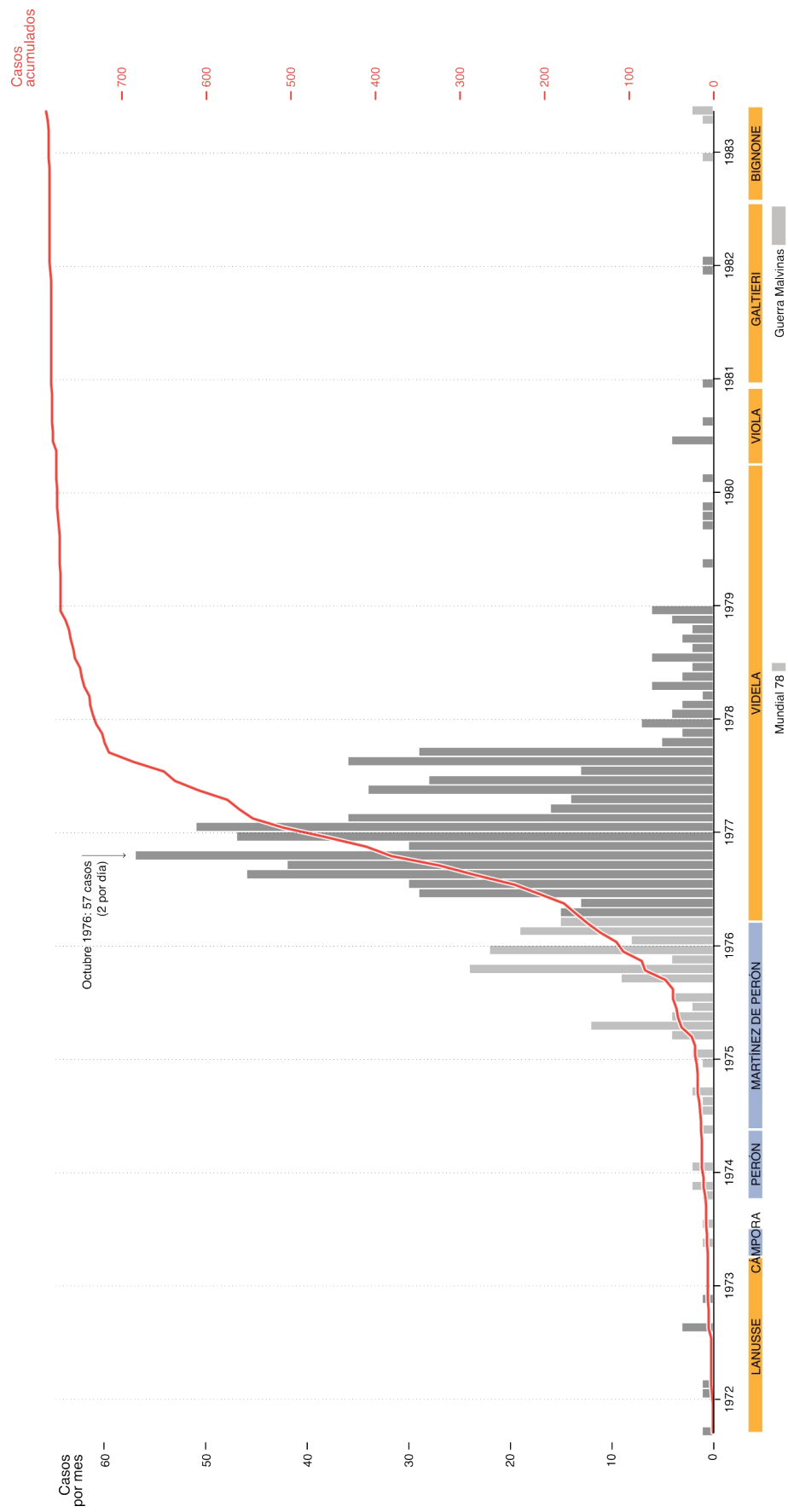

Recuento de Tipificación:

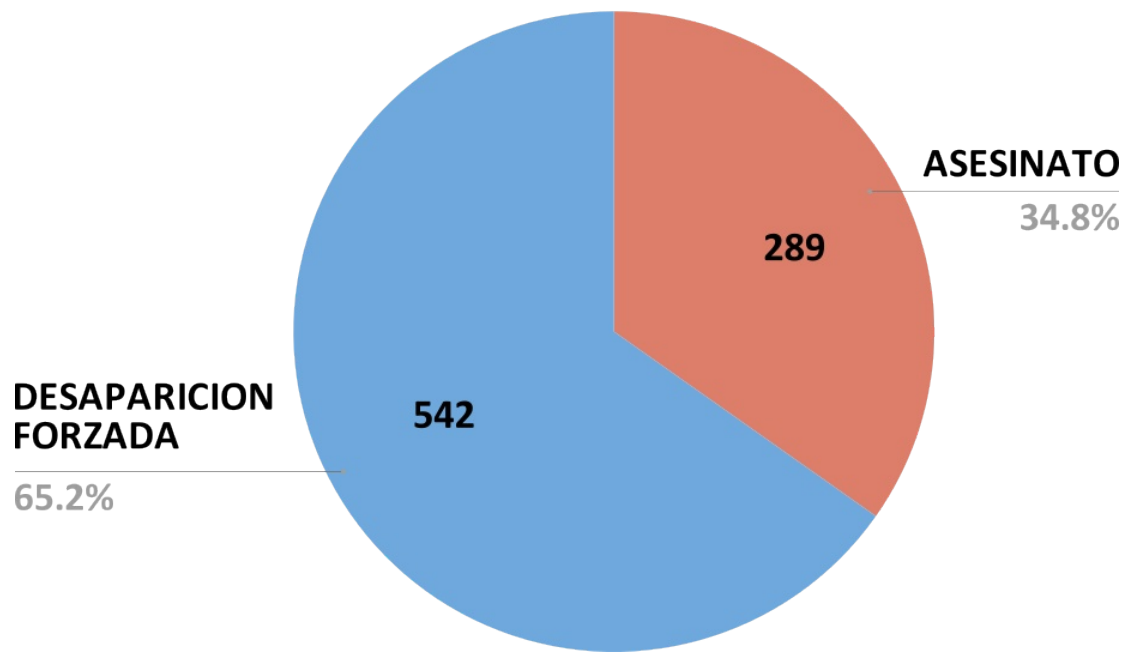

Recuento de Género de las Víctimas:

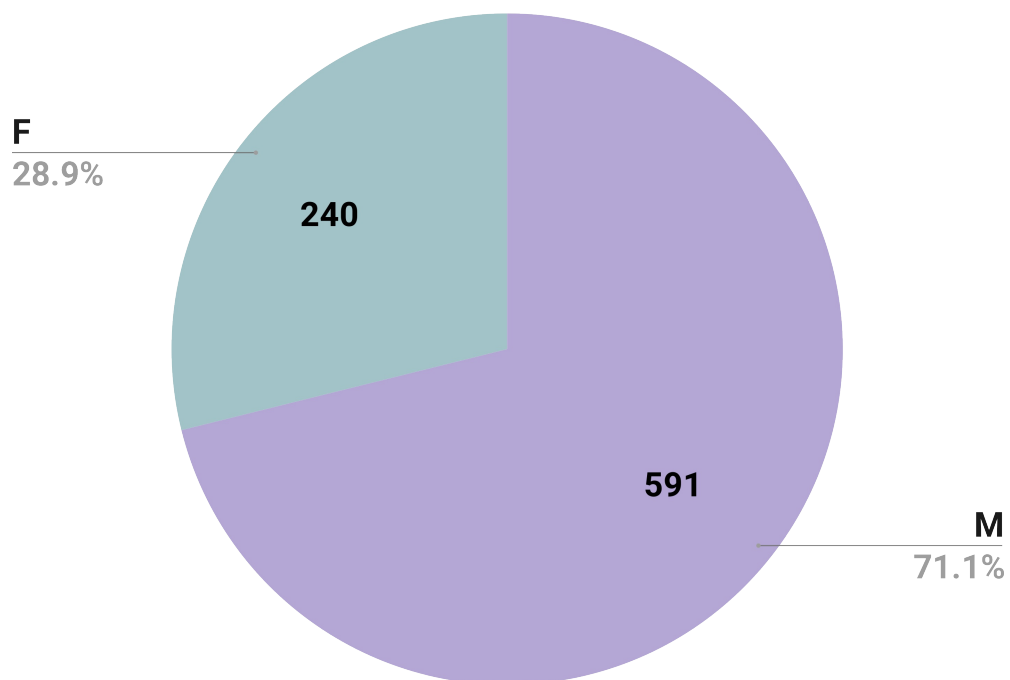

Recuento de Edad de las víctimas al momento del hecho

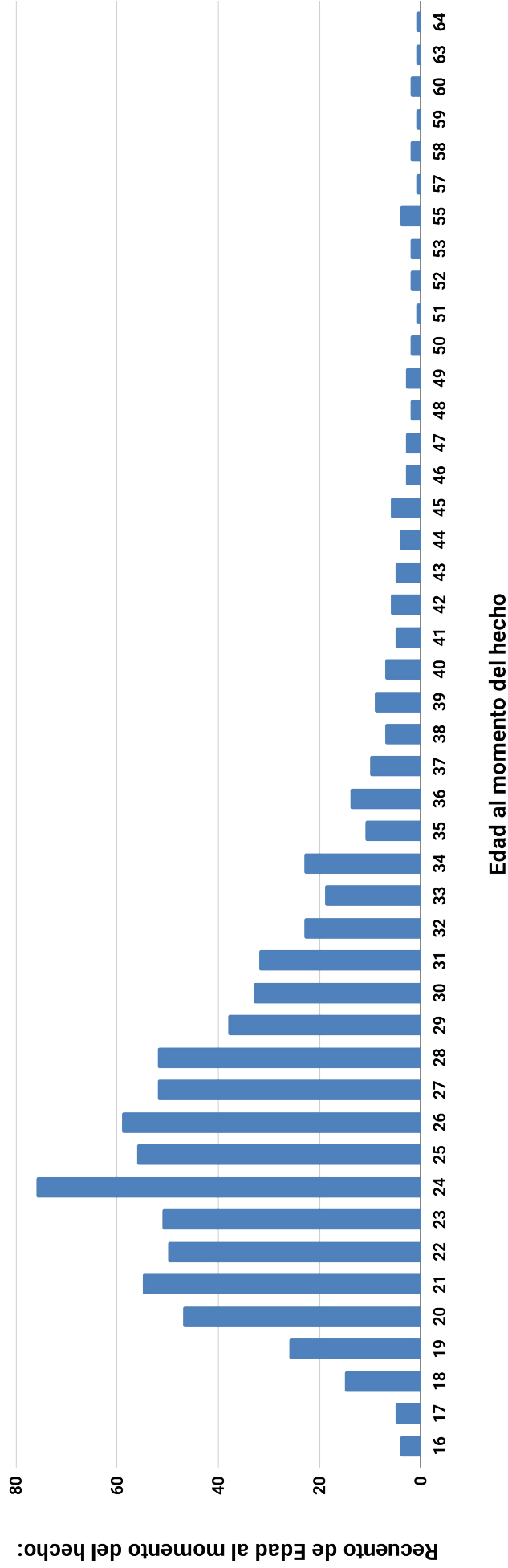

Trazabilidad entre el lugar de nacimiento de las víctimas y el lugar del hecho:

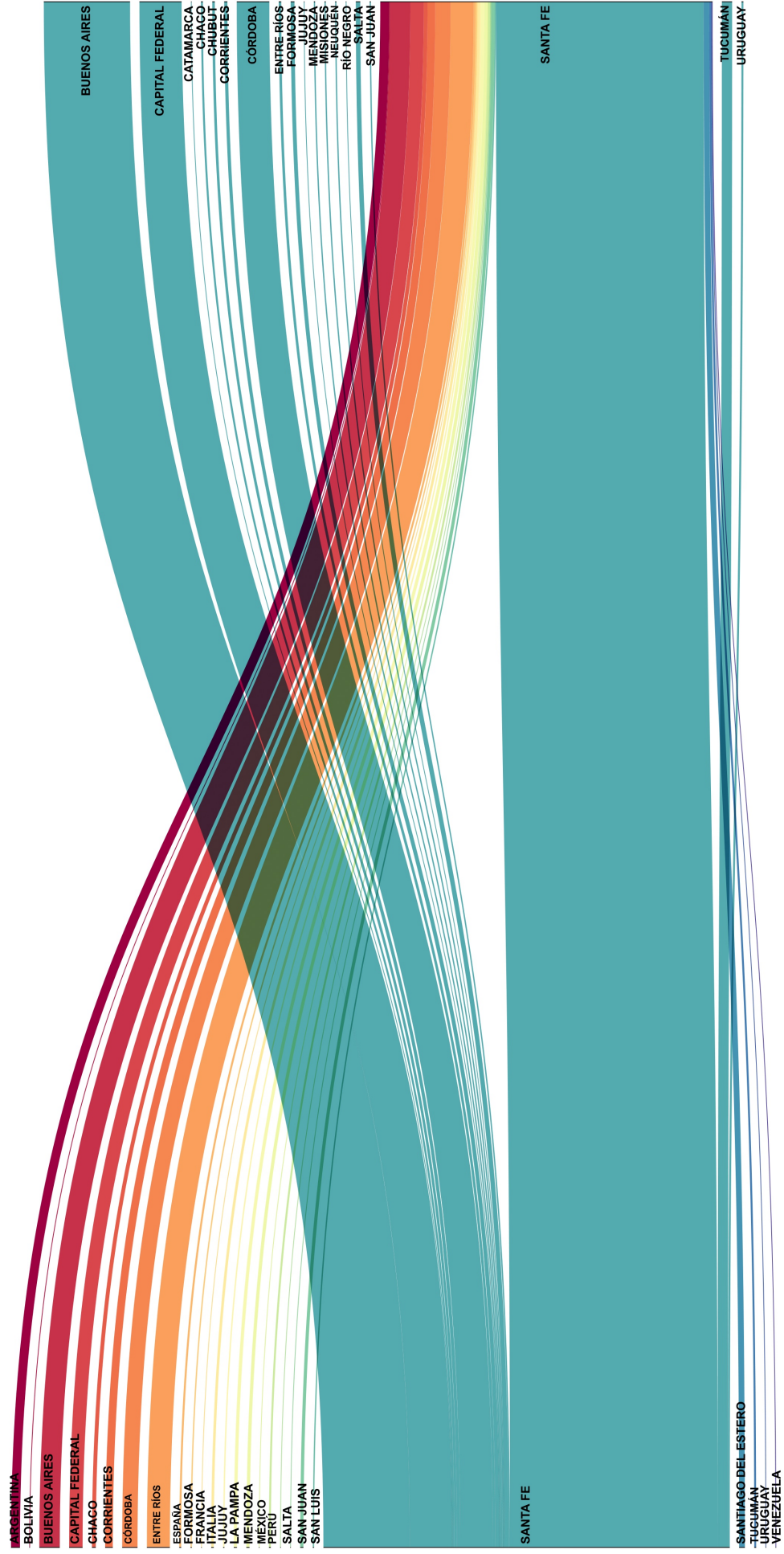

Recuento de víctimas por departamento del hecho:

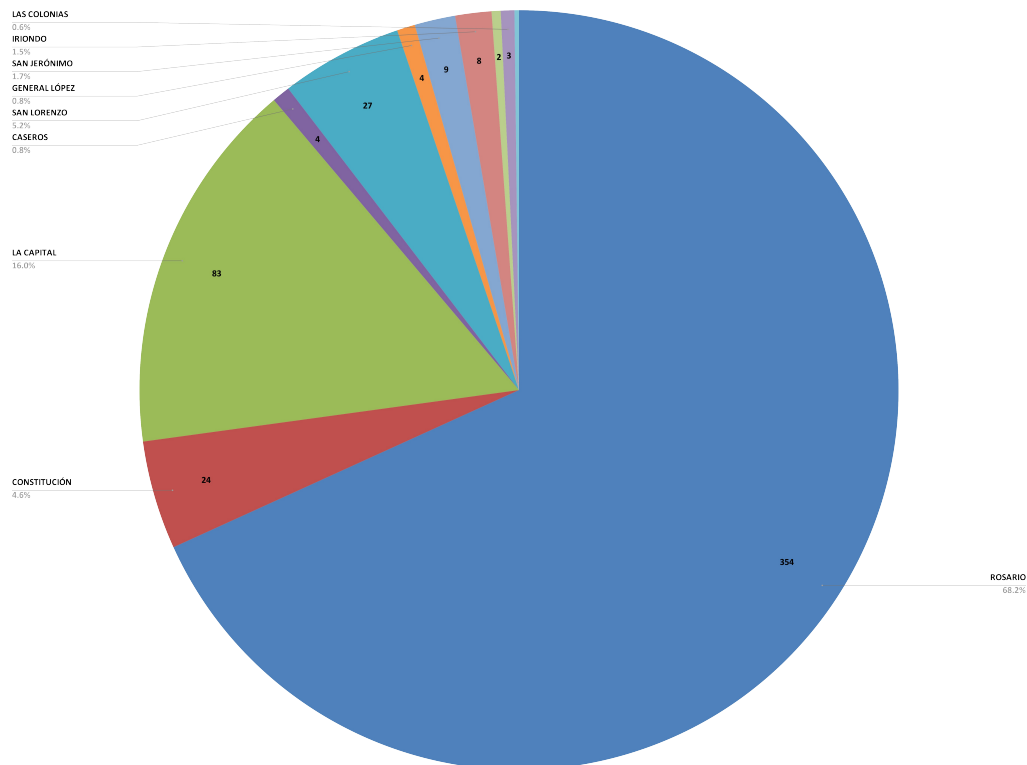

Recuento de víctimas de hechos en otras provincias:

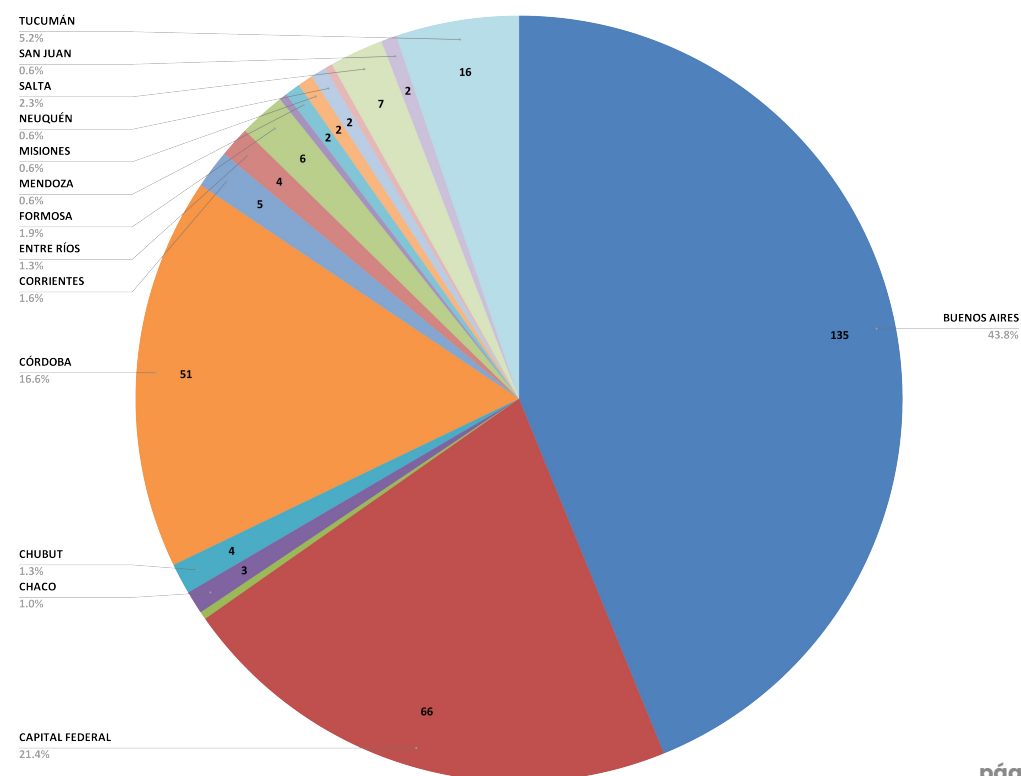

MEMORIA URGENTE

**Relevamiento de personas
desaparecidas y asesinadas
durante el Terrorismo de Estado
en la Provincia de Santa Fe**

Marzo 2023

**FERNANDO CLAUDIO
ABASTO CALZADA**

ÁSESINADO

Santa Fe
Provincia

23 años



DNI 10316640

Nacionalidad: **ARGENTINA**

Fecha de nacimiento: **09/08/1952**

Lugar de nacimiento: **SANTA FE, SANTA FE**

Registro: **CONADEP 3730 REDEFA 683**

Fecha del hecho: **25/06/1976**

Lugar del hecho: **ROSARIO, SANTA FE**

**HUGO OSCAR
ABATE SAVI**

ÁSESINADO

Santa Fe
Provincia

DNI 13502748

Nacionalidad: **ARGENTINA**

Fecha de nacimiento: **11/06/1957**

Lugar de nacimiento: **ROSARIO, SANTA FE**

Registro: **REDEFA 6615**

Fecha del hecho: **15/05/1977**

Lugar del hecho: **ROSARIO, SANTA FE**

19 años



**OSVALDO CESAR
ABBAGNATO RAMALLO**

**DESAPARICION FORZADA
Identificado sin restituir**

Santa Fe
Provincia

24 años

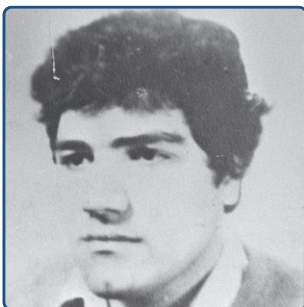

DNI 10188317

Nacionalidad: **ARGENTINA**

Fecha de nacimiento: **04/03/1952**

Lugar de nacimiento: **ROSARIO, SANTA FE**

Registro: **CONADEP 859 REDEFA 1290**

Fecha del hecho: **17/11/1976**

Lugar del hecho: **VILLA CONSTITUCIÓN, SANTA FE**

**JULIO FELIX
ABRAHAM SANTILLAN**

ÁSESINADO

Santa Fe
Provincia

DNI 8085350

Nacionalidad: **ARGENTINA**

Fecha de nacimiento: **27/08/1944**

Lugar de nacimiento: **SAN MIGUEL DE TUCUMÁN, TUCUMÁN**

Registro: **REDEFA 365**

Fecha del hecho: **09/06/1977**

Lugar del hecho: **ROSARIO, SANTA FE**

32 años



**HÉCTOR MARCELO
ACORONI BARTOLOME**

DESAPARICION FORZADA
Identificado y restituido

Santa Fe
Provincia

21 años



DNI 11874146 Nacionalidad: **ARGENTINA**
Fecha de nacimiento: 22/11/1955
Lugar de nacimiento: **ROSARIO, SANTA FE**

Registro: **SDH 3048**
Fecha del hecho: 04/01/1977
Lugar del hecho: **SANTA FE, SANTA FE**

ÁSESINADO

PIO

ACOSTA ABRONIO

Santa Fe
Provincia

DNI 8199864 Nacionalidad: **ARGENTINA**
Fecha de nacimiento: 11/07/1947
Lugar de nacimiento: **MAIMARÁ, JUJUY**

Registro: **REDEFA 6783**
Fecha del hecho: 14/09/1975
Lugar del hecho: **ALVEAR, SANTA FE**

28 años



**JOSÉ LUIS
ACOSTA CASALE**

DESAPARICION FORZADA

Santa Fe
Provincia

23 años



DNI 10866368 Nacionalidad: **ARGENTINA**
Fecha de nacimiento: 26/09/1953
Lugar de nacimiento: **ROSARIO, SANTA FE**

Registro: **CONADEP 4410**
Fecha del hecho: 26/08/1977
Lugar del hecho: **ROSARIO, SANTA FE**

ÁSESINADA

**BEATRIZ SILVIA
AGUILERA TOBA**

Santa Fe
Provincia

DNI 12179555 Nacionalidad: **ARGENTINA**
Fecha de nacimiento: 08/10/1956
Lugar de nacimiento: **RUFINO, SANTA FE**

Registro: **REDEFA 895**
Fecha del hecho: 17/02/1977
Lugar del hecho: **ROSARIO, SANTA FE**

20 años



**CARLOS MAXIMILIANO
AGUIRRE ACEVEDO**

DESAPARICION FORZADA
Identificado sin restituir

Santa Fe
Provincia

24 años



DNI 10391800

Nacionalidad: ARGENTINA

Fecha de nacimiento: 24/04/1952

Lugar de nacimiento: LA PLATA, BUENOS AIRES

Registro: CONADEP 3746

Fecha del hecho: 18/12/1976

Lugar del hecho: IBARLUCEA, SANTA FE

ÁSESINADO

**CARLOS RUBEN
AGUIRRE BURGOS**

Santa Fe
Provincia

LE 8444932

Nacionalidad: ARGENTINA

Fecha de nacimiento: 04/11/1950

Lugar de nacimiento: RINCÓN DE NOGOYÁ, ENTRE RÍOS

Registro: CONADEP 4307

Fecha del hecho: 12/08/1980

Lugar del hecho: ROSARIO, SANTA FE

29 años



**OSCAR ALFREDO
AGUIRRE HAUS**

ÁSESINADO

Santa Fe
Provincia

22 años



Nacionalidad: BOLIVIANA

Fecha de nacimiento: 19/10/1949

Lugar de nacimiento: TARIJA, CERCADO

Registro: SIN DENUNCIA FORMAL

Fecha del hecho: 16/02/1972

Lugar del hecho: SAN JOSÉ DEL RINCÓN, SANTA FE

ÁSESINADO

**RUBEN DARIO PATRICIO
AIZCORBE GONZÁLEZ**

Santa Fe
Provincia

LE 11126515

Nacionalidad: ARGENTINA

Fecha de nacimiento: 03/06/1953

Lugar de nacimiento: ROSARIO, SANTA FE

Registro: REDEFA 693

Fecha del hecho: 27/10/1976

Lugar del hecho: ROSARIO, SANTA FE

23 años



**LUIS HORACIO
ALANIZ PAEZ**

ÁSESINADO

Santa Fe
Provincia

33 años



DNI 6901029

Nacionalidad: **ARGENTINA**

Fecha de nacimiento: **10/01/1943**

Lugar de nacimiento: **MENDOZA, MENDOZA**

Registro: **REDEFA 366**

Fecha del hecho: **19/02/1976**

Lugar del hecho: **ROSARIO, SANTA FE**

**JOSÉ ÁNGEL
ALBA CANAVES**

DESAPARICION FORZADA

Santa Fe
Provincia

DNI 12381973

Nacionalidad: **ARGENTINA**

Fecha de nacimiento: **24/05/1956**

Lugar de nacimiento: **ROSARIO, SANTA FE**

Registro: **CONADEP 8098**

Fecha del hecho: **05/08/1976**

Lugar del hecho: **ROSARIO, SANTA FE**

20 años

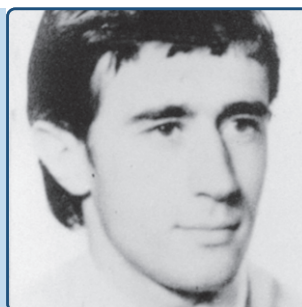

**RITA
ALES DILLON**

**DESAPARICION FORZADA
EMBARRAZADA**

Santa Fe
Provincia

31 años



LC 4598844

Nacionalidad: **ARGENTINA**

Fecha de nacimiento: **10/03/1946**

Lugar de nacimiento: **PAVÓN ARRIBA, SANTA FE**

Registro: **CONADEP 4062**

Fecha del hecho: **09/12/1977**

Lugar del hecho: **RÍO DE LOS SAUCES, CÓRDOBA**

28 años



DESAPARICION FORZADA

**JUAN DOMINGO
ALMADA GARNICA**

Santa Fe
Provincia

DNI 5094716

Nacionalidad: **ARGENTINA**

Fecha de nacimiento: **25/05/1948**

Lugar de nacimiento: **TARTAGAL, SANTA FE**

Registro: **SDH 4379**

Fecha del hecho: **12/02/1977**

Lugar del hecho: **BERAZATEGUI, BUENOS AIRES**

**MONICA JUDITH
ALMIRON CAIROLI**

DESAPARICION FORZADA

Santa Fe
Provincia

26 años



LC 6534267

Nacionalidad: ARGENTINA

Fecha de nacimiento: 25/11/1950

Lugar de nacimiento: SANTA FE, SANTA FE

Registro: CONADEP 4138

Fecha del hecho: 08/08/1977

Lugar del hecho: CIPOLLETTI, RÍO NEGRO

ASESINADO

**VICTOR RICARDO
ALMIRON VEGA**

Santa Fe
Provincia

DNI 11933340

Nacionalidad: ARGENTINA

Fecha de nacimiento: 17/10/1955

Lugar de nacimiento: SANTA FE, SANTA FE

Registro: CONADEP 3147 REDEFA 246

Fecha del hecho: 31/05/1977

Lugar del hecho: SANTA FE, SANTA FE

21 años



**NORBERTO MANUEL
ALONSO BLANCO**

DESAPARICION FORZADA

Santa Fe
Provincia

23 años



LE 10865756

Nacionalidad: ARGENTINA

Fecha de nacimiento: 17/03/1953

Lugar de nacimiento: ROSARIO, SANTA FE

Registro: CONADEP 6598

Fecha del hecho: 31/12/1976

Lugar del hecho: ROSARIO, SANTA FE

ASESINADO

**DAVID MARCELINO
ALONSO DE LA CRUZ**

Santa Fe
Provincia

LE 5522344

Nacionalidad: ARGENTINA

Fecha de nacimiento: 13/01/1948

Lugar de nacimiento: ROSARIO, SANTA FE

Registro: REDEFA 695

Fecha del hecho: 20/06/1976

Lugar del hecho: ROSARIO, SANTA FE

28 años



**ROBERTO ÁNGEL
ALTAMIRANO BERTOLDI**

ÁSESINADO

Santa Fe
Provincia

22 años

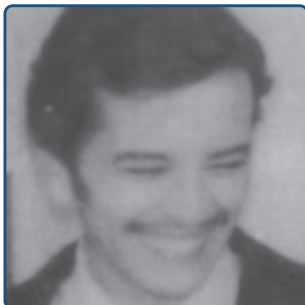

DNI 11281158 Nacionalidad: **ARGENTINA**
Fecha de nacimiento: **13/02/1955**
Lugar de nacimiento: **SAN JUSTO, SANTA FE**

Registro: **CONADEP 3146 REDEFA 362**
Fecha del hecho: **17/02/1977**
Lugar del hecho: **ROSARIO, SANTA FE**

DESAPARICION FORZADA
Identificado y restituido

**JULIO ANTONIO
ALTAMIRANO FERNÁNDEZ**

Santa Fe
Provincia

DNI 11045124 Nacionalidad: **ARGENTINA**
Fecha de nacimiento: **06/07/1953**
Lugar de nacimiento: **TARTAGAL, SANTA FE**

Registro: **CONADEP 2746 REDEFA 1817**
Fecha del hecho: **10/04/1976**
Lugar del hecho: **BUENOS AIRES, CAPITAL FEDERAL**

22 años



**MARCELINO
ÁLVAREZ FERNÁNDEZ**

DESAPARICION FORZADA

Santa Fe
Provincia

30 años



LE 6260580 Nacionalidad: **ARGENTINA**
Fecha de nacimiento: **11/12/1945**
Lugar de nacimiento: **BUENOS AIRES, CAPITAL FEDERAL**

Registro: **CONADEP 7606**
Fecha del hecho: **04/11/1976**
Lugar del hecho: **ROSARIO, SANTA FE**

DESAPARICION FORZADA
Identificada sin restituir

**MARÍA CRISTINA
ALVIRA GÓMEZ**

Santa Fe
Provincia

DNI 11316252 Nacionalidad: **ARGENTINA**
Fecha de nacimiento: **14/05/1954**
Lugar de nacimiento: **VERA, SANTA FE**

Registro: **CONADEP 935**
Fecha del hecho: **02/06/1977**
Lugar del hecho: **BUENOS AIRES, CAPITAL FEDERAL**

22 años



**RAQUEL ROSA
ALVIRA GÓMEZ**

DESAPARICION FORZADA

Santa Fe
Provincia

21 años



DNI 11903124

Nacionalidad: ARGENTINA

Fecha de nacimiento: 22/11/1955

Lugar de nacimiento: ROMANG, SANTA FE

Registro: CONADEP 936

Fecha del hecho: 05/05/1977

Lugar del hecho: SAN NICOLÁS DE LOS ARROYOS, BUENOS AIRES

**ARMANDO JOSÉ
AMADIO NANI**

DESAPARICION FORZADA

Santa Fe
Provincia

LE 6090241

Nacionalidad: ARGENTINA

Fecha de nacimiento: 18/07/1924

Lugar de nacimiento: SAN JOSÉ DE LA ESQUINA, SANTA FE

Registro: CONADEP 2576

Fecha del hecho: 05/08/1976

Lugar del hecho: BECCAR, BUENOS AIRES

52 años



**MARÍA ELENA
AMADIO ROMANO**

DESAPARICION FORZADA
Identificada y restituida

Santa Fe
Provincia

31 años



DNI 4973948

Nacionalidad: ARGENTINA

Fecha de nacimiento: 31/10/1944

Lugar de nacimiento: RAFAELA, SANTA FE

Registro: SDH 1992

Fecha del hecho: 29/03/1976

Lugar del hecho: LA REJA, BUENOS AIRES

DESAPARICION FORZADA
Identificado y restituido

**JUAN CARLOS
AMADOR**

Santa Fe
Provincia

DNI 13580015

Nacionalidad: ARGENTINA

Fecha de nacimiento: 27/08/1957

Lugar de nacimiento: ROSARIO, SANTA FE

Registro: REDEFA 955

Fecha del hecho: 16/09/1977

Lugar del hecho: ROSARIO, SANTA FE

20 años

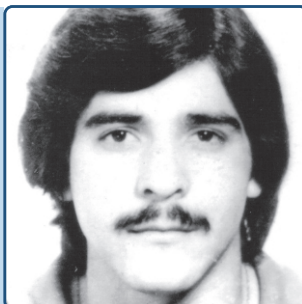

**RICARDO ALFREDO
AMARILLA ROMERO**

DESAPARICION FORZADA

Santa Fe
Provincia

19 años



DNI 13309816

Nacionalidad: **ARGENTINA**

Fecha de nacimiento: **03/07/1957**

Lugar de nacimiento: **RESISTENCIA, CHACO**

Registro: **CONADEP 8182**

Fecha del hecho: **07/09/1976**

Lugar del hecho: **ROSARIO, SANTA FE**

Santa Fe
Provincia

DESAPARICION FORZADA

**RAUL HÉCTOR
AMERI SALICE**

DNI 5215888

Nacionalidad: **ARGENTINA**

Fecha de nacimiento: **20/02/1946**

Lugar de nacimiento: **SAN VICENTE, BUENOS AIRES**

Registro: **CONADEP 2483**

Fecha del hecho: **18/02/1976**

Lugar del hecho: **SANTA FE, SANTA FE**

29 años



**JORGE RAUL
ANDINO OJEDA**

ASESINADO

Santa Fe
Provincia

29 años



LE 6142117

Nacionalidad: **ARGENTINA**

Fecha de nacimiento: **15/07/1946**

Lugar de nacimiento: **ROSARIO, SANTA FE**

Registro: **REDEFA 353**

Fecha del hecho: **08/01/1976**

Lugar del hecho: **VILLA CONSTITUCIÓN, SANTA FE**

Santa Fe
Provincia

DESAPARICION FORZADA

**JOSÉ ANTONIO
ANDRADA CUELLO**

LE 6006064

Nacionalidad: **ARGENTINA**

Fecha de nacimiento: **12/03/1934**

Lugar de nacimiento: **ROSARIO, SANTA FE**

Registro: **SDH 1126**

Fecha del hecho: **04/08/1976**

Lugar del hecho: **RÍO CEBALLOS, CÓRDOBA**

42 años



**JOSÉ EDUARDO
ANDRADE BERNACHEA**

DESAPARICION FORZADA

Santa Fe
Provincia

18 años



DNI 16251265

Nacionalidad: ARGENTINA

Fecha de nacimiento: 20/06/1963

Lugar de nacimiento: ROSARIO, SANTA FE

Registro: CONADEP 8005

Fecha del hecho: 09/01/1982

Lugar del hecho: EL PALOMAR, BUENOS AIRES

DESAPARICION FORZADA
EMBARAZADA
Identificada y restituida

**ADRIANA ALICIA
ÁNGEL DECH**

Santa Fe
Provincia

DNI 11124864

Nacionalidad: ARGENTINA

Fecha de nacimiento: 03/11/1953

Lugar de nacimiento: ROSARIO, SANTA FE

Registro: REDEFA 982

Fecha del hecho: 07/10/1976

Lugar del hecho: SANTA FE, SANTA FE

22 años



**DANIEL MARTIN
ANGEROSA INGOLD**

DESAPARICION FORZADA

Santa Fe
Provincia

25 años

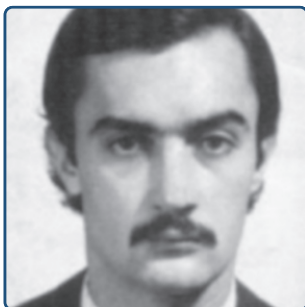

LE 8356596

Nacionalidad: ARGENTINA

Fecha de nacimiento: 17/08/1950

Lugar de nacimiento: GUALEGUAYCHÚ, ENTRE RÍOS

Registro: CONADEP 6593

Fecha del hecho: 17/02/1976

Lugar del hecho: SANTA FE, SANTA FE

ASESINADO

**MIGUEL OSCAR
ANZARDI ROSSI**

Santa Fe
Provincia

LE 8378979

Nacionalidad: ARGENTINA

Fecha de nacimiento: 05/11/1950

Lugar de nacimiento: SANTA FE, SANTA FE

Registro: REDEFA 248

Fecha del hecho: 19/01/1977

Lugar del hecho: ROSARIO, SANTA FE

26 años



**ANTONIO RAMON
ARANDA BORDÓN**

ASESINADO

Santa Fe
Provincia

33 años



LE 5499300

Nacionalidad: **ARGENTINA**

Fecha de nacimiento: **23/01/1944**

Lugar de nacimiento: **ESQUINA, CORRIENTES**

Registro: **REDEFA 1200**

Fecha del hecho: **09/06/1977**

Lugar del hecho: **ROSARIO, SANTA FE**

Santa Fe
Provincia

DESAPARICION FORZADA

**HÉCTOR ANTONIO
ARAUJO HERRERA**

LE 7970252

Nacionalidad: **ARGENTINA**

Fecha de nacimiento: **22/12/1942**

Lugar de nacimiento: **ROSARIO, SANTA FE**

Registro: **CONADEP 780**

Fecha del hecho: **25/04/1976**

Lugar del hecho: **CÓRDOBA, CÓRDOBA**

33 años



**EDUARDO CESAR
ARAUJO HERRERA**

DESAPARICION FORZADA

Santa Fe
Provincia

26 años



DNI 8276788

Nacionalidad: **ARGENTINA**

Fecha de nacimiento: **30/11/1949**

Lugar de nacimiento: **ROSARIO, SANTA FE**

Registro: **CONADEP 2009**

Fecha del hecho: **14/08/1976**

Lugar del hecho: **SAN MIGUEL DE TUCUMÁN, TUCUMÁN**

Santa Fe
Provincia

DESAPARICION FORZADA

**CARLOS MARÍA
ARAYA ECHESORTU**

LE 6043362

Nacionalidad: **ARGENTINA**

Fecha de nacimiento: **26/08/1941**

Lugar de nacimiento: **ROSARIO, SANTA FE**

Registro: **CONADEP 6868**

Fecha del hecho: **01/06/1977**

Lugar del hecho: **CAMPO DE MAYO, BUENOS AIRES**

35 años

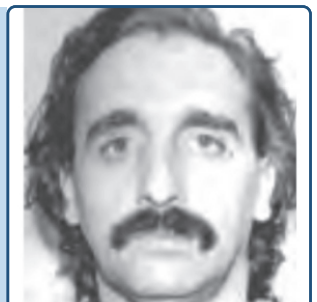

**JORGE ERNESTO
ARAYA ECHESORTU**

ÁSESINADO

Santa Fe
Provincia

27 años



LE 4706956

Nacionalidad: **ARGENTINA**

Fecha de nacimiento: **05/02/1948**

Lugar de nacimiento: **ROSARIO, SANTA FE**

Registro: **REDEFA 1180**

Fecha del hecho: **21/07/1975**

Lugar del hecho: **CASILDA, SANTA FE**

Santa Fe
Provincia

DESAPARICION FORZADA

**ABEL EDUARDO
ARGENTO FONTAINE**

LE 6259951

Nacionalidad: **ARGENTINA**

Fecha de nacimiento: **22/10/1945**

Lugar de nacimiento: **SANTA FE, SANTA FE**

Registro: **CONADEP 2829**

Fecha del hecho: **01/09/1977**

Lugar del hecho: **VILLA GOBERNADOR GÁLVEZ, SANTA FE**

31 años

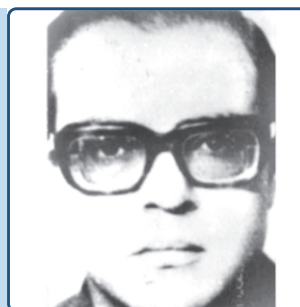

**CLARA RUTH
ARGENTO FONTAINE**

DESAPARICION FORZADA

Santa Fe
Provincia

30 años



LC 5598606

Nacionalidad: **ARGENTINA**

Fecha de nacimiento: **06/07/1947**

Lugar de nacimiento: **SANTA FE, SANTA FE**

Registro: **CONADEP 2828**

Fecha del hecho: **01/09/1977**

Lugar del hecho: **VILLA GOBERNADOR GÁLVEZ, SANTA FE**

Santa Fe
Provincia

ÁSESINADO

**ISAURO CESAR
ARGÜELLO CERIGIONI**

DNI 10677548

Nacionalidad: **ARGENTINA**

Fecha de nacimiento: **26/05/1953**

Lugar de nacimiento: **SANTO TOMÉ, SANTA FE**

Registro: **REDEFA 563**

Fecha del hecho: **22/09/1976**

Lugar del hecho: **CÓRDOBA, CÓRDOBA**

23 años



ISABEL

ARIAS ANTONILLI

ÁSESINADA

Santa Fe
Provincia

26 años



LC 5989076

Nacionalidad: **ARGENTINA**

Fecha de nacimiento: **25/04/1949**

Lugar de nacimiento: **ROSARIO, SANTA FE**

Registro: **REDEFA 6619**

Fecha del hecho: **04/02/1976**

Lugar del hecho: **LUIS PALACIOS, SANTA FE**

Santa Fe
Provincia

DESAPARICION FORZADA

ADRIANA MONICA LUJAN

ARIAS D'ANGELO

DNI 10371271

Nacionalidad: **ARGENTINA**

Fecha de nacimiento: **03/05/1952**

Lugar de nacimiento: **ROSARIO, SANTA FE**

Registro: **CONADEP 792**

Fecha del hecho: **23/05/1977**

Lugar del hecho: **BUENOS AIRES, CAPITAL FEDERAL**

25 años

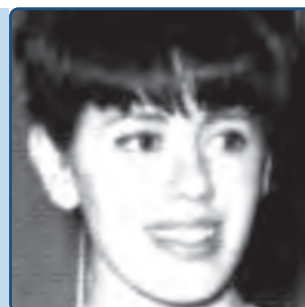

ANALIA ALICIA

ARRIOLA FEVERSANI

DESAPARICION FORZADA

Santa Fe
Provincia

29 años



LC 5732726

Nacionalidad: **ARGENTINA**

Fecha de nacimiento: **08/11/1947**

Lugar de nacimiento: **VILLA CAÑÁS, SANTA FE**

Registro: **CONADEP 4235**

Fecha del hecho: **09/02/1977**

Lugar del hecho: **CÓRDOBA, CÓRDOBA**

Santa Fe
Provincia

ÁSESINADO

HÉCTOR ATILIO

ARROYO RIVERO

DNI 14112200

Nacionalidad: **ARGENTINA**

Fecha de nacimiento: **13/01/1957**

Lugar de nacimiento: **VILLA ANA, SANTA FE**

Registro: **CONADEP 2779**

Fecha del hecho: **12/07/1978**

Lugar del hecho: **JORGE BORN, BUENOS AIRES**

21 años



**FLOREAL EDGARDO
AVELLANEDA PEREYRA**

ÁSESINADO

Santa Fe
Provincia

16 años



CI 8931634

Nacionalidad: **ARGENTINA**

Fecha de nacimiento: **14/05/1960**

Lugar de nacimiento: **ROSARIO, SANTA FE**

Registro: **CONADEP 1639 REDEFA 160**

Fecha del hecho: **14/05/1976**

Lugar del hecho: **TROUVILLE, MONTEVIDEO**

Santa Fe
Provincia

DESAPARICION FORZADA

**ARTURO ÁNGEL
AVELLANEDA QUEVEDO**

DNI 7376977

Nacionalidad: **ARGENTINA**

Fecha de nacimiento: **18/09/1949**

Lugar de nacimiento: **SAN MARTÍN, SAN LUIS**

Registro: **CONADEP 5171**

Fecha del hecho: **10/09/1977**

Lugar del hecho: **ROSARIO, SANTA FE**

27 años



**PATRICIA
AYERBE DIEZ**

DESAPARICION FORZADA

Santa Fe
Provincia

20 años



DNI 13995430

Nacionalidad: **ARGENTINA**

Fecha de nacimiento: **02/10/1957**

Lugar de nacimiento: **RUFINO, SANTA FE**

Registro: **CONADEP 3737**

Fecha del hecho: **25/02/1978**

Lugar del hecho: **BUENOS AIRES, CAPITAL FEDERAL**

Santa Fe
Provincia

ÁSESINADO

**DELIO DOMINGO
AYUSO CARRARA**

LE 6259107

Nacionalidad: **ARGENTINA**

Fecha de nacimiento: **15/04/1945**

Lugar de nacimiento: **VILLA ÁNGELA, CHACO**

Registro: **REDEFA 363**

Fecha del hecho: **05/10/1976**

Lugar del hecho: **ROSARIO, SANTA FE**

31 años

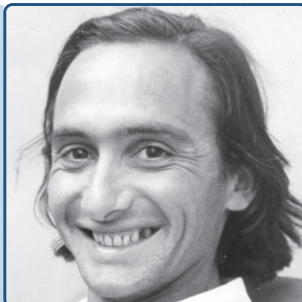

**ALBERTO CRISTIAN
AZAM PÉREZ**

ÁSESINADO

Santa Fe
Provincia

20 años



DNI 12522973

Nacionalidad: **ARGENTINA**

Fecha de nacimiento: **02/12/1956**

Lugar de nacimiento: **ROSARIO, SANTA FE**

Registro: **REDEFA 6859**

Fecha del hecho: **18/12/1976**

Lugar del hecho: **IBARLUCEA, SANTA FE**

Santa Fe
Provincia

DESAPARICION FORZADA

**HORACIO ALBERTO
BABUYA CAPALDI**

LE 8402329

Nacionalidad: **ARGENTINA**

Fecha de nacimiento: **14/02/1951**

Lugar de nacimiento: **BIGAND, SANTA FE**

Registro: **CONADEP 8199**

Fecha del hecho: **20/04/1976**

Lugar del hecho: **EL TALAR, BUENOS AIRES**

25 años

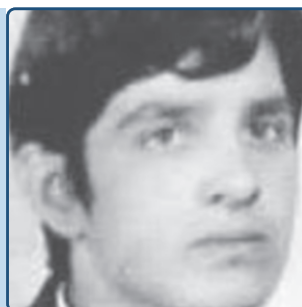

**MIGUEL ÁNGEL
BADOFF ZÁRATE**

DESAPARICION FORZADA

Santa Fe
Provincia

32 años



DNI 4519284

Nacionalidad: **ARGENTINA**

Fecha de nacimiento: **23/02/1945**

Lugar de nacimiento: **SANCTI SPÍRITU, SANTA FE**

Registro: **CONADEP 1352**

Fecha del hecho: **24/09/1977**

Lugar del hecho: **BUENOS AIRES, CAPITAL FEDERAL**

Santa Fe
Provincia

ÁSESINADO

**NÉSTOR AMERICO
BALLERIO CASTRO**

DNI 7891535

Nacionalidad: **ARGENTINA**

Fecha de nacimiento: **08/02/1950**

Lugar de nacimiento: **CERES, SANTA FE**

Registro: **REDEFA 777**

Fecha del hecho: **27/04/1977**

Lugar del hecho: **PARANÁ, ENTRE RÍOS**

27 años



**ALBERTO
BARBER CAIXAL**

DESAPARICION FORZADA

Santa Fe
Provincia

28 años



DNI 11115100

Nacionalidad: **ESPAÑOLA - ARGENTINA**

Fecha de nacimiento: **24/10/1948**

Lugar de nacimiento: **TARRAGONA, CATALUÑA**

Registro: **CONADEP 3227**

Fecha del hecho: **14/09/1977**

Lugar del hecho: **ROSARIO, SANTA FE**

Santa Fe
Provincia

DESAPARICION FORZADA
Identificado sin restituir

**DANIEL OSCAR
BARJACOBA CORBIN**

DNI 10797205

Nacionalidad: **ARGENTINA**

Fecha de nacimiento: **20/05/1953**

Lugar de nacimiento: **ROSARIO, SANTA FE**

Registro: **CONADEP 3010**

Fecha del hecho: **17/10/1976**

Lugar del hecho: **SAN NICOLÁS DE LOS ARROYOS, BUENOS AIRES**

23 años



**ALBERTO RAMON
BARONIO CHIABRANDO**

ASESINADO

Santa Fe
Provincia

24 años

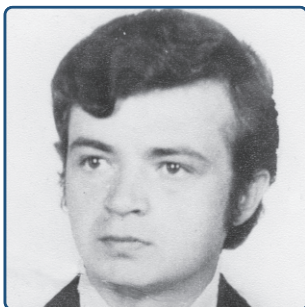

DNI 10394172

Nacionalidad: **ARGENTINA**

Fecha de nacimiento: **07/07/1952**

Lugar de nacimiento: **ELORTONDO, SANTA FE**

Registro: **REDEFA 364**

Fecha del hecho: **21/04/1977**

Lugar del hecho: **ZÁRATE, BUENOS AIRES**

Santa Fe
Provincia

DESAPARICION FORZADA
EMBARAZADA

**MARÍA ROSA
BARONIO CHIABRANDO**

LC 11483561

Nacionalidad: **ARGENTINA**

Fecha de nacimiento: **20/07/1954**

Lugar de nacimiento: **ELORTONDO, SANTA FE**

Registro: **CONADEP 6771**

Fecha del hecho: **04/05/1977**

Lugar del hecho: **SAN NICOLÁS DE LOS ARROYOS, BUENOS AIRES**

22 años



**CECILIA BEATRIZ
BARRAL PEZZUTI**

**DESAPARICION FORZADA
EMBARRAZADA**

Santa Fe
Provincia

25 años



LC 6655200

Nacionalidad: **ARGENTINA**

Fecha de nacimiento: **21/06/1951**

Lugar de nacimiento: **BUENOS AIRES, CAPITAL FEDERAL**

Registro: **CONADEP 7915**

Fecha del hecho: **02/08/1976**

Lugar del hecho: **ROSARIO, SANTA FE**

Santa Fe
Provincia

DESAPARICION FORZADA

**JORGE HUMBERTO
BARRANTES RIVAROLA**

LE 10427182

Nacionalidad: **ARGENTINA**

Fecha de nacimiento: **27/07/1952**

Lugar de nacimiento: **VENADO TUERTO, SANTA FE**

Registro: **CONADEP 2750**

Fecha del hecho: **15/05/1977**

Lugar del hecho: **ROSARIO, SANTA FE**

24 años



**MIGUEL ÁNGEL
BARRETO BUTTUSSI**

DESAPARICION FORZADA

Santa Fe
Provincia

26 años

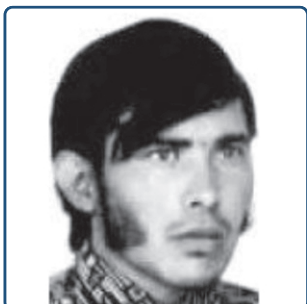

DNI 8280628

Nacionalidad: **ARGENTINA**

Fecha de nacimiento: **05/11/1949**

Lugar de nacimiento: **HUMBERTO PRIMO, SANTA FE**

Registro: **SDH 2176**

Fecha del hecho: **diciembre 1975**

Lugar del hecho: **BERAZATEGUI, BUENOS AIRES**

ÁSESINADO

**SILVIO
BASILE ILJASZUK**

DNI 12694289

Nacionalidad: **ARGENTINA**

Fecha de nacimiento: **08/01/1957**

Lugar de nacimiento: **ROSARIO, SANTA FE**

Registro: **REDEFA 367**

Fecha del hecho: **10/12/1975**

Lugar del hecho: **ALVEAR, SANTA FE**

18 años



**ORLANDO RAUL
BASTARRICA FRANCO**

ÁSESINADO

Santa Fe
Provincia

31 años



DNI 8700738 Nacionalidad: **ARGENTINA**
Fecha de nacimiento: **28/09/1945**
Lugar de nacimiento: **NARÉ, SANTA FE**

Registro: **REDEFA 823**
Fecha del hecho: **02/03/1977**
Lugar del hecho: **CLÁYPOLE, BUENOS AIRES**

ÁSESINADA

**EDITH VIRGINIA
BAZZARA SOLIMANO**

Santa Fe
Provincia

DNI 10324297 Nacionalidad: **ARGENTINA**
Fecha de nacimiento: **13/11/1951**
Lugar de nacimiento: **BARADERO, BUENOS AIRES**

Registro: **REDEFA 649**
Fecha del hecho: **03/08/1977**
Lugar del hecho: **ROSARIO, SANTA FE**

25 años



**ALICIA ESTELA
BEARZI POGGIO**

DESAPARICION FORZADA
Identificada y restituida

Santa Fe
Provincia

28 años



LC 5771634 Nacionalidad: **ARGENTINA**
Fecha de nacimiento: **08/02/1948**
Lugar de nacimiento: **MARÍA TERESA, SANTA FE**

Registro: **CONADEP 252 REDEFA 673**
Fecha del hecho: **16/12/1976**
Lugar del hecho: **ROSARIO, SANTA FE**

DESAPARICION FORZADA

**SUSANA BEATRIZ
BECKER PEREYRA**

Santa Fe
Provincia

LC 4700858 Nacionalidad: **ARGENTINA**
Fecha de nacimiento: **26/08/1943**
Lugar de nacimiento: **ROSARIO, SANTA FE**

Registro: **SDH 4752**
Fecha del hecho: **26/08/1977**
Lugar del hecho: **ROSARIO, SANTA FE**

34 años



**FERNANDO ALBERTO
BELIZAN CHIESA**

DESAPARICION FORZADA

Santa Fe
Provincia

27 años



LE 7685077

Nacionalidad: ARGENTINA

Fecha de nacimiento: 04/05/1949

Lugar de nacimiento: ROSARIO, SANTA FE

Registro: CONADEP 4235

Fecha del hecho: 16/08/1976

Lugar del hecho: SAN MIGUEL DE TUCUMÁN, TUCUMÁN

Santa Fe
Provincia

DESAPARICION FORZADA

**ADOLFO LUIS
BELLON MARIN**

LE 3740159

Nacionalidad: ARGENTINA

Fecha de nacimiento: 22/04/1923

Lugar de nacimiento: AREQUITO, SANTA FE

Registro: SDH 2206

Fecha del hecho: 06/04/1976

Lugar del hecho: ROSARIO, SANTA FE

52 años



**JUAN PEDRO
BELLUZ DIGIUNI**

DESAPARICION FORZADA

Santa Fe
Provincia

23 años



DNI 10059329

Nacionalidad: ARGENTINA

Fecha de nacimiento: 28/03/1952

Lugar de nacimiento: CASILDA, SANTA FE

Registro: CONADEP 359

Fecha del hecho: 23/12/1975

Lugar del hecho: BERNAL, BUENOS AIRES

Santa Fe
Provincia

ASESINADO

**CARLOS ALBERTO
BELMONT LUCAS**

LE 7613759

Nacionalidad: ARGENTINA

Fecha de nacimiento: 12/02/1953

Lugar de nacimiento: ROSARIO, SANTA FE

Registro: REDEFA 1340

Fecha del hecho: 21/09/1976

Lugar del hecho: SANTA FE, SANTA FE

23 años



**MARTA MARÍA
BENASSI FASANO**

DESAPARICION FORZADA

Santa Fe
Provincia

28 años



LC 6030660

Nacionalidad: **ARGENTINA**

Fecha de nacimiento: **12/07/1949**

Lugar de nacimiento: **SANTA FE, SANTA FE**

Registro: **CONADEP 2791**

Fecha del hecho: **agosto 1977**

Lugar del hecho: **ROSARIO, SANTA FE**

Santa Fe
Provincia

DESAPARICION FORZADA

**MARÍA CATALINA
BENASSI GARCÍA**

LC 5485820

Nacionalidad: **ARGENTINA**

Fecha de nacimiento: **05/10/1946**

Lugar de nacimiento: **SANTA FE, SANTA FE**

Registro: **CONADEP 6804**

Fecha del hecho: **29/09/1978**

Lugar del hecho: **MONTEVIDEO, MONTEVIDEO**

31 años



**PEDRO RAMON
BENITEZ MALLADA**

ASESINADO

Santa Fe
Provincia

38 años



MI 6019443

Nacionalidad: **ARGENTINA**

Fecha de nacimiento: **11/04/1937**

Lugar de nacimiento: **ROSARIO, SANTA FE**

Registro: **REDEFA 104**

Fecha del hecho: **11/12/1975**

Lugar del hecho: **BRANDSEN, BUENOS AIRES**

Santa Fe
Provincia

DESAPARICION FORZADA

**ROSA ÁNGELA
BENUZZI IPARRAGUIRRE**

DNI 6367932

Nacionalidad: **ARGENTINA**

Fecha de nacimiento: **24/08/1949**

Lugar de nacimiento: **SANTA FE, SANTA FE**

Registro: **CONADEP 4628**

Fecha del hecho: **14/10/1976**

Lugar del hecho: **SAN LORENZO, SANTA FE**

27 años



**JUAN CARLOS
BERASTEGUI MÓNACO**

DESAPARICION FORZADA

Santa Fe
Provincia

30 años

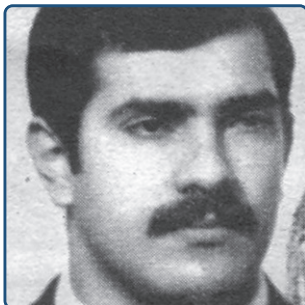

LE 6264308

Nacionalidad: ARGENTINA

Fecha de nacimiento: 12/04/1946

Lugar de nacimiento: TOSTADO, SANTA FE

Registro: CONADEP 4693

Fecha del hecho: 23/07/1976

Lugar del hecho: CÓRDOBA, CÓRDOBA

ASESINADO

**ANTONIO ROQUE
BERNAL KOCH**

Santa Fe
Provincia

LE 6676315

Nacionalidad: ARGENTINA

Fecha de nacimiento: 08/09/1946

Lugar de nacimiento: SANTA FE, SANTA FE

Registro: REDEFA 717

Fecha del hecho: 13/09/1976

Lugar del hecho: SANTA FE, SANTA FE

30 años



**ALFREDO ESTEBAN
BERRUTI QUINTANA**

DESAPARICION FORZADA

Santa Fe
Provincia

26 años



LE 8291432

Nacionalidad: ARGENTINA

Fecha de nacimiento: 16/06/1950

Lugar de nacimiento: ROSARIO, SANTA FE

Registro: CONADEP 7085

Fecha del hecho: 05/02/1977

Lugar del hecho: BUENOS AIRES, CAPITAL FEDERAL

DESAPARICION FORZADA

**HÉCTOR CARLOS
BERTONA DANERI**

Santa Fe
Provincia

DNI 11453767

Nacionalidad: ARGENTINA

Fecha de nacimiento: 01/02/1955

Lugar de nacimiento: SANTA FE, SANTA FE

Registro: SDH 2855

Fecha del hecho: 13/12/1976

Lugar del hecho: SANTA FE, SANTA FE

21 años

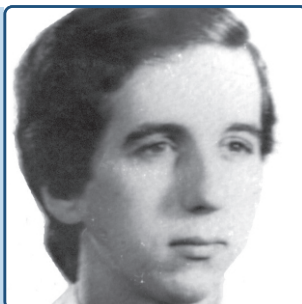

**DANIEL JORGE
BERTONI CABEZUDO**

DESAPARICION FORZADA

Santa Fe
Provincia

31 años



LE 6184671

Nacionalidad: **ARGENTINA**

Fecha de nacimiento: **10/10/1945**

Lugar de nacimiento: **CAÑADA DE GÓMEZ, SANTA FE**

Registro: **CONADEP 191**

Fecha del hecho: **02/09/1977**

Lugar del hecho: **BUENOS AIRES, CAPITAL FEDERAL**

ASESINADO

**CARLOS EDUARDO
BETEMPS PUJATO**

Santa Fe
Provincia

MI 6255225

Nacionalidad: **ARGENTINA**

Fecha de nacimiento: **17/10/1944**

Lugar de nacimiento: **SANTA FE, SANTA FE**

Registro: **REDEFA 263**

Fecha del hecho: **26/09/1977**

Lugar del hecho: **MARTÍNEZ, BUENOS AIRES**

29 años

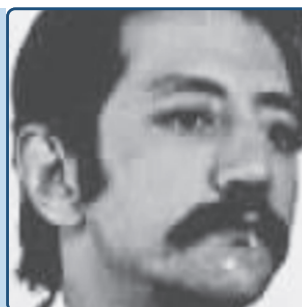

**CRISTINA
BETTANIN FERRARO**

DESAPARICION FORZADA
Identificada y restituida

Santa Fe
Provincia

29 años

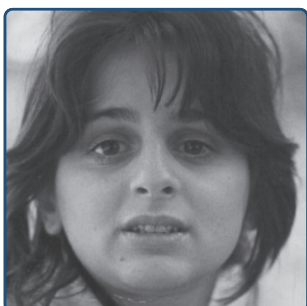

DNI 5652571

Nacionalidad: **ARGENTINA**

Fecha de nacimiento: **04/04/1947**

Lugar de nacimiento: **BUENOS AIRES, CAPITAL FEDERAL**

Registro: **CONADEP 1837 REDEFA 942**

Fecha del hecho: **02/01/1977**

Lugar del hecho: **ROSARIO, SANTA FE**

DESAPARICION FORZADA
Identificado y restituido

**LEONARDO
BETTANIN FERRARO**

Santa Fe
Provincia

LE 4532740

Nacionalidad: **ARGENTINA**

Fecha de nacimiento: **31/08/1945**

Lugar de nacimiento: **BUENOS AIRES, CAPITAL FEDERAL**

Registro: **CONADEP 1837 REDEFA 659**

Fecha del hecho: **02/01/1977**

Lugar del hecho: **ROSARIO, SANTA FE**

31 años

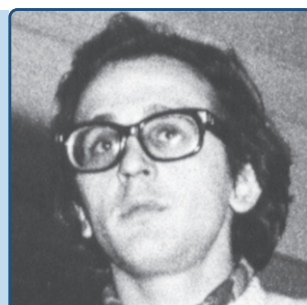

**GERMAN JOSÉ
BIANCHI FAVARIO**

DESAPARICION FORZADA

Santa Fe
Provincia

20 años



LE 12404430

Nacionalidad: ARGENTINA

Fecha de nacimiento: 27/08/1956

Lugar de nacimiento: ROSARIO, SANTA FE

Registro: CONADEP 8145 REDEFA 433

Fecha del hecho: 27/01/1977

Lugar del hecho: ROSARIO, SANTA FE

Santa Fe
Provincia

DESAPARICION FORZADA

**ADRIANA MARÍA
BIANCHI SEVERINI**

DNI 11448185

Nacionalidad: ARGENTINA

Fecha de nacimiento: 16/02/1955

Lugar de nacimiento: ROSARIO, SANTA FE

Registro: SDH 965

Fecha del hecho: 04/01/1977

Lugar del hecho: SANTA FE, SANTA FE

21 años



**OSCAR ALBERTO
BIANCHINI GALLINA**

DESAPARICION FORZADA

Santa Fe
Provincia

25 años



DNI 8599359

Nacionalidad: ARGENTINA

Fecha de nacimiento: 07/04/1951

Lugar de nacimiento: ROSARIO, SANTA FE

Registro: CONADEP 8086

Fecha del hecho: 13/08/1976

Lugar del hecho: SALTA, SALTA

Santa Fe
Provincia

DESAPARICION FORZADA

**ENRIQUE LUIS
BIASUTTI BIASUTTI**

LE 4523309

Nacionalidad: ARGENTINA

Fecha de nacimiento: 04/08/1945

Lugar de nacimiento: ROSARIO, SANTA FE

Registro: CONADEP 4774

Fecha del hecho: 30/12/1976

Lugar del hecho: BUENOS AIRES, CAPITAL FEDERAL

31 años



**LELIA MARGARITA
BICOCCA GALIZIO**

DESAPARICION FORZADA

Santa Fe
Provincia

44 años



LC 3270900

Nacionalidad: ARGENTINA

Fecha de nacimiento: 23/06/1932

Lugar de nacimiento: LOS QUIRQUINHOS, SANTA FE

Registro: CONADEP 5786

Fecha del hecho: 31/05/1977

Lugar del hecho: GENERAL SAN MARTÍN, BUENOS AIRES

DESAPARICION FORZADA

**RICARDO MIGUEL GUADALUPE
BIEGKLER ALMENDRA**

Santa Fe
Provincia

LE 10244004

Nacionalidad: ARGENTINA

Fecha de nacimiento: 13/04/1952

Lugar de nacimiento: SANTA FE, SANTA FE

Registro: CONADEP 3225

Fecha del hecho: 08/05/1977

Lugar del hecho: SAN NICOLÁS DE LOS ARROYOS, BUENOS AIRES

25 años

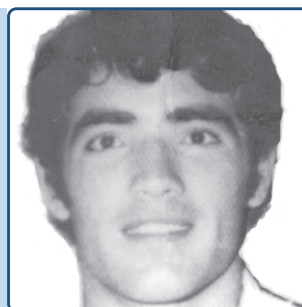

**HUGO ANTONIO
BIVI MOYANO**

DESAPARICION FORZADA

Santa Fe
Provincia

28 años



LE 6074632

Nacionalidad: ARGENTINA

Fecha de nacimiento: 02/11/1947

Lugar de nacimiento: LOS QUIRQUINHOS, SANTA FE

Registro: SDH 2368

Fecha del hecho: 16/09/1976

Lugar del hecho: LA PLATA, BUENOS AIRES

ASESINADO

**HÉCTOR ROBERTO
BLANCH BONFIL**

Santa Fe
Provincia

LE 6281928

Nacionalidad: ARGENTINA

Fecha de nacimiento: 27/09/1934

Lugar de nacimiento: PIAMONTE, SANTA FE

Registro: REDEFA 1695

Fecha del hecho: 23/01/1974

Lugar del hecho: RÍO SEGUNDO, CÓRDOBA

39 años

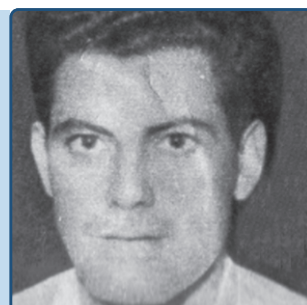

**MELITÓN EMILIO
BLANCO GÓMEZ**

ÁSESINADO

Santa Fe
Provincia

31 años

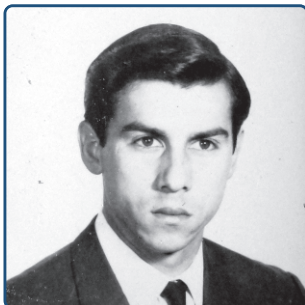

LE 6058864

Nacionalidad: **ARGENTINA**

Fecha de nacimiento: **11/10/1944**

Lugar de nacimiento: **ROSARIO, SANTA FE**

Registro: **REDEFA 696**

Fecha del hecho: **01/11/1975**

Lugar del hecho: **VILLA GOBERNADOR GÁLVEZ, SANTA FE**

DES APARICION FORZADA

LUIS MARÍA

BLARDONE GRISOTTO

Santa Fe
Provincia

LE 11481397

Nacionalidad: **ARGENTINA**

Fecha de nacimiento: **11/10/1954**

Lugar de nacimiento: **RUFINO, SANTA FE**

Registro: **CONADEP 178**

Fecha del hecho: **01/10/1976**

Lugar del hecho: **SAN JUAN , SAN JUAN**

21 años



**CARLOS ALBERTO
BLASETTI VAZZANO**

ÁSESINADO

Santa Fe
Provincia

19 años



DNI 12922662

Nacionalidad: **ARGENTINA**

Fecha de nacimiento: **20/05/1957**

Lugar de nacimiento: **HURLINGHAN, BUENOS AIRES**

Registro: **REDEFA 6865**

Fecha del hecho: **01/07/1976**

Lugar del hecho: **ROSARIO, SANTA FE**

ÁSESINADO

OSCAR RAMON

BOERO CASALE

Santa Fe
Provincia

DNI 6613127

Nacionalidad: **ARGENTINA**

Fecha de nacimiento: **21/12/1948**

Lugar de nacimiento: **SANTA CLARA DE BUENA VISTA, SANTA FE**

Registro: **REDEFA 1331**

Fecha del hecho: **05/10/1975**

Lugar del hecho: **FORMOSA, FORMOSA**

26 años



**RAQUEL CRISTINA
BOERO NALE**

DESAPARICION FORZADA

Santa Fe
Provincia

25 años



DNI 6652016

Nacionalidad: **ARGENTINA**

Fecha de nacimiento: **02/02/1951**

Lugar de nacimiento: **ROSARIO, SANTA FE**

Registro: **CONADEP 3451**

Fecha del hecho: **10/12/1976**

Lugar del hecho: **BUENOS AIRES, CAPITAL FEDERAL**

**LILIANA BEATRIZ
BOJANICH MARTÍNEZ**

DESAPARICION FORZADA

Santa Fe
Provincia

DNI 10394194

Nacionalidad: **ARGENTINA**

Fecha de nacimiento: **12/05/1952**

Lugar de nacimiento: **ELORTONDO, SANTA FE**

Registro: **CONADEP 465**

Fecha del hecho: **08/06/1976**

Lugar del hecho: **BUENOS AIRES, CAPITAL FEDERAL**

24 años



**LUIS ANSELMO
BONAMÍN SAREDO**

ASESINADO

Santa Fe
Provincia

21 años



LE 11447927

Nacionalidad: **ARGENTINA**

Fecha de nacimiento: **06/02/1955**

Lugar de nacimiento: **ROSARIO, SANTA FE**

Registro: **REDEFA 371**

Fecha del hecho: **17/03/1976**

Lugar del hecho: **GRANADERO BAIGORRIA, SANTA FE**

DESAPARICION FORZADA
Identificado sin restituir

**ROBERTO JOSÉ
BORDA SAMPIERI**

Santa Fe
Provincia

DNI 6135629

Nacionalidad: **ARGENTINA**

Fecha de nacimiento: **31/07/1943**

Lugar de nacimiento: **RUFINO, SANTA FE**

Registro: **CONADEP 6934**

Fecha del hecho: **10/07/1976**

Lugar del hecho: **VILLA ANGÉLICA, BUENOS AIRES**

32 años



**MARIO EDUARDO
BORDESIO FERRANDO**

DES APARICION FORZADA

Santa Fe
Provincia

29 años

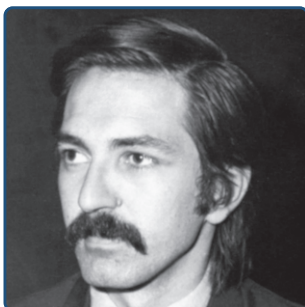

LE 4707241

Nacionalidad: ARGENTINA

Fecha de nacimiento: 01/02/1948

Lugar de nacimiento: ROSARIO, SANTA FE

Registro: CONADEP 8088

Fecha del hecho: 20/09/1977

Lugar del hecho: ROSARIO, SANTA FE

Santa Fe
Provincia

DES APARICION FORZADA
Identificado sin restituir

**ANTONIO
BOSCARO TOGNONATO**

CI 3418863

Nacionalidad: ITALIANA

Fecha de nacimiento: 26/05/1932

Lugar de nacimiento: COLOGNA VENETA, VÉNETO

Registro: CONADEP 1009

Fecha del hecho: 19/09/1977

Lugar del hecho: MAGGIOLO, SANTA FE

45 años

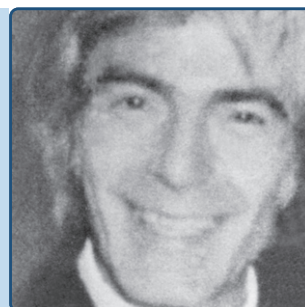

**ALCIDES
BOSCH YACCUZZI**

DES APARICION FORZADA
Identificado sin restituir

Santa Fe
Provincia

28 años



LE 5269932

Nacionalidad: ARGENTINA

Fecha de nacimiento: 10/10/1948

Lugar de nacimiento: PARAJE LAS MERCEDES, SANTA FE

Registro: CONADEP 8217

Fecha del hecho: 13/12/1976

Lugar del hecho: MARGARITA BELÉN, CHACO

Santa Fe
Provincia

DES APARICION FORZADA
Identificado y restituido

**CARLOS ALBERTO
BOSSO ROVITO**

LE 7891263

Nacionalidad: ARGENTINA

Fecha de nacimiento: 07/02/1950

Lugar de nacimiento: EL TRÉBOL, SANTA FE

Registro: CONADEP 1581

Fecha del hecho: 17/09/1977

Lugar del hecho: ROSARIO, SANTA FE

27 años



**EVÁNGELINA MERCEDES
BOTTA MONTES**

DESAPARICION FORZADA

Santa Fe
Provincia

29 años



LC 5448663

Nacionalidad: **ARGENTINA**

Fecha de nacimiento: **20/07/1946**

Lugar de nacimiento: **ROSARIO, SANTA FE**

Registro: **CONADEP 1012**

Fecha del hecho: **06/07/1976**

Lugar del hecho: **PARAJE PALOMITAS, SALTA**

Santa Fe
Provincia

DESAPARICION FORZADA
Identificado y restituido

**OSCAR ALFREDO
BOUVIER DELGADO**

20 años



DNI 11872876

Nacionalidad: **ARGENTINA**

Fecha de nacimiento: **05/11/1955**

Lugar de nacimiento: **ROSARIO, SANTA FE**

Registro: **CONADEP 3470**

Fecha del hecho: **28/09/1976**

Lugar del hecho: **BARRANCAS, SANTA FE**

**EDUARDO JULIO
BRACACCINI BONAFEDE**

ASESINADO

Santa Fe
Provincia

24 años

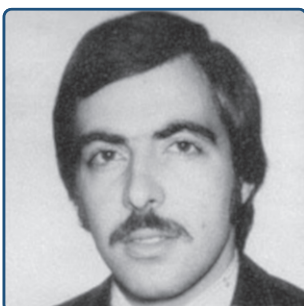

DNI 10619100

Nacionalidad: **ARGENTINA**

Fecha de nacimiento: **25/04/1953**

Lugar de nacimiento: **CASILDA, SANTA FE**

Registro: **CONADEP 8125 REDEFA 716**

Fecha del hecho: **25/07/1977**

Lugar del hecho: **ALVEAR, SANTA FE**

Santa Fe
Provincia

DESAPARICION FORZADA

**ÁNGEL ENRIQUE
BRANDAZZA**

23 años



LE 7644339

Nacionalidad: **ARGENTINA**

Fecha de nacimiento: **22/05/1949**

Lugar de nacimiento: **VENADO TUERTO, SANTA FE**

Registro: **CONADEP 5623**

Fecha del hecho: **28/11/1972**

Lugar del hecho: **ROSARIO, SANTA FE**

**OMAR FERNANDO
BRAVO ERBES**

ÁSESINADO

Santa Fe
Provincia

30 años



DNI 5955035

Nacionalidad: **ARGENTINA**

Fecha de nacimiento: **24/03/1946**

Lugar de nacimiento: **DIAMANTE, ENTRE RÍOS**

Registro: **REDEFA 193**

Fecha del hecho: **07/01/1977**

Lugar del hecho: **ROSARIO, SANTA FE**

Santa Fe
Provincia

DESAPARICION FORZADA

**MARÍA LUISA
BREGANT PERSOGLIA**

DNI 6505525

Nacionalidad: **ARGENTINA**

Fecha de nacimiento: **13/05/1951**

Lugar de nacimiento: **FLORENCIA, SANTA FE**

Registro: **SDH 3143**

Fecha del hecho: **20/06/1980**

Lugar del hecho: **PASO DE LOS LIBRES, CORRIENTES**

29 años



**MARGARITA DEL CARMEN
BREGLIA JUÁREZ**

DESAPARICION FORZADA

Santa Fe
Provincia

45 años

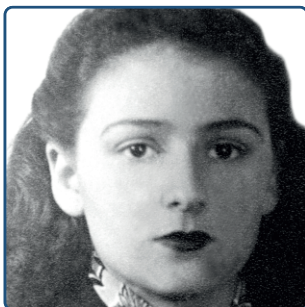

LC 3408173

Nacionalidad: **ARGENTINA**

Fecha de nacimiento: **21/06/1931**

Lugar de nacimiento: **RAFAELA, SANTA FE**

Registro: **CONADEP 4188**

Fecha del hecho: **09/09/1976**

Lugar del hecho: **BUENOS AIRES, CAPITAL FEDERAL**

Santa Fe
Provincia

ÁSESINADO

**REINALDO RAMON JOSÉ
BRIGGILER MAZZEI**

DNI 10315640

Nacionalidad: **ARGENTINA**

Fecha de nacimiento: **19/03/1952**

Lugar de nacimiento: **SAN GREGORIO, SANTA FE**

Registro: **REDEFA 832**

Fecha del hecho: **05/10/1975**

Lugar del hecho: **FORMOSA, FORMOSA**

23 años



**ALBERTO EDUARDO
BRITOS NORIEGA**

ÁSESINADO

Santa Fe
Provincia

26 años

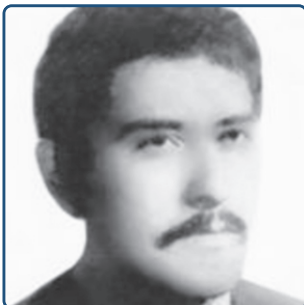

LE 8412366

Nacionalidad: **ARGENTINA**

Fecha de nacimiento: **13/10/1950**

Lugar de nacimiento: **ROSARIO, SANTA FE**

Registro: **SDH 694**

Fecha del hecho: **16/12/1976**

Lugar del hecho: **ROSARIO, SANTA FE**

**ÁSESINADA
EMBARAZADA**

**MARÍA SUSANA
BROCCA PERSICHETTI**

Santa Fe
Provincia

DNI 13588964

Nacionalidad: **ARGENTINA**

Fecha de nacimiento: **18/09/1957**

Lugar de nacimiento: **SANTA FE, SANTA FE**

Registro: **REDEFA 957**

Fecha del hecho: **25/07/1977**

Lugar del hecho: **ALVEAR, SANTA FE**

19 años



**RAUL CARLOS
BROGIN BESSO**

DESAPARICION FORZADA

Santa Fe
Provincia

36 años



LE 6389185

Nacionalidad: **ARGENTINA**

Fecha de nacimiento: **22/02/1941**

Lugar de nacimiento: **TICINO, CÓRDOBA**

Registro: **CONADEP 6700**

Fecha del hecho: **16/09/1977**

Lugar del hecho: **ROSARIO, SANTA FE**

ÁSESINADO

**RAÚL LEONEL
BRU MICIELI**

Santa Fe
Provincia

DNI 10154195

Nacionalidad: **ARGENTINA**

Fecha de nacimiento: **10/04/1952**

Lugar de nacimiento: **RAFAELA, SANTA FE**

Registro: **REDEFA 566**

Fecha del hecho: **02/11/1976**

Lugar del hecho: **CÓRDOBA, CÓRDOBA**

24 años



**GUSTAVO RAMON
BRUZZONE GODONE**

DESAPARICION FORZADA
Identificado y restituido

Santa Fe
Provincia

22 años



LE 11269345 Nacionalidad: ARGENTINA
Fecha de nacimiento: 31/08/1954
Lugar de nacimiento: SAN JAVIER, SANTA FE

Registro: CONADEP 937
Fecha del hecho: 24/03/1977
Lugar del hecho: ROSARIO, SANTA FE

DESAPARICION FORZADA

**SOLEDAD JULIA
BUFFA PONCE**

Santa Fe
Provincia

DNI 4920560 Nacionalidad: ARGENTINA
Fecha de nacimiento: 21/05/1945
Lugar de nacimiento: SELVA, SANTIAGO DEL ESTERO

Registro: REDEFA 708 SDH 2320
Fecha del hecho: 12/10/1976
Lugar del hecho: VILLA CONSTITUCIÓN, SANTA FE

31 años



**MARÍA DEL CARMEN
BÜHLER GÓMEZ**

DESAPARICION FORZADA

Santa Fe
Provincia

20 años



DNI 12119381 Nacionalidad: ARGENTINA
Fecha de nacimiento: 25/10/1955
Lugar de nacimiento: VERA, SANTA FE

Registro: CONADEP 4608
Fecha del hecho: 12/07/1976
Lugar del hecho: SAN RAMÓN DE LA NUEVA ORÁN, SALTA

DESAPARICION FORZADA

**ÁNGELA ESTHER
BUITRON GALAN**

Santa Fe
Provincia

LC 3029519 Nacionalidad: ARGENTINA
Fecha de nacimiento: 29/06/1931
Lugar de nacimiento: ROSARIO, SANTA FE

Registro: CONADEP 6001
Fecha del hecho: 18/08/1976
Lugar del hecho: ROSARIO, SANTA FE

45 años



**ANTONIA MERCEDES
BUIRON GALAN**

ASESINADA

Santa Fe
Provincia

29 años



LC 627380

Nacionalidad: **ARGENTINA**

Fecha de nacimiento: **03/08/1946**

Lugar de nacimiento: **ROSARIO, SANTA FE**

Registro: **CONADEP 6001 REDEFA 672**

Fecha del hecho: **30/10/1975**

Lugar del hecho: **ROSARIO, SANTA FE**

DESAPARICION FORZADA

**ALICIA RAQUEL
BURDISO ROLOTTI**

Santa Fe
Provincia

DNI 10220193

Nacionalidad: **ARGENTINA**

Fecha de nacimiento: **08/03/1952**

Lugar de nacimiento: **EL TRÉBOL, SANTA FE**

Registro: **CONADEP 1942**

Fecha del hecho: **21/06/1977**

Lugar del hecho: **SAN MIGUEL DE TUCUMÁN, TUCUMÁN**

24 años



**GRACIELA MARÍA
BUSANICHE DE LA TORRE**

**DESAPARICION FORZADA
EMBARRAZADA**

Santa Fe
Provincia

29 años



LC 5811797

Nacionalidad: **ARGENTINA**

Fecha de nacimiento: **12/06/1948**

Lugar de nacimiento: **SANTA FE, SANTA FE**

Registro: **CONADEP 3653**

Fecha del hecho: **setiembre 1977**

Lugar del hecho: **ROSARIO, SANTA FE**

DESAPARICION FORZADA

**SUSANA MARÍA
BUSANICHE DE LA TORRE**

Santa Fe
Provincia

LC 4823810

Nacionalidad: **ARGENTINA**

Fecha de nacimiento: **31/07/1944**

Lugar de nacimiento: **SANTA FE, SANTA FE**

Registro: **CONADEP 3652**

Fecha del hecho: **setiembre 1977**

Lugar del hecho: **ROSARIO, SANTA FE**

33 años



**MIGUEL ÁNGEL
BUSLEIMAN BARBELLINI**

DESAPARICION FORZADA

Santa Fe
Provincia

45 años



LE 6010309

Nacionalidad: ARGENTINA

Fecha de nacimiento: 20/02/1931

Lugar de nacimiento: SAN GUILLERMO, SANTA FE

Registro: SDH 2448

Fecha del hecho: 21/05/1976

Lugar del hecho: OLIVOS, BUENOS AIRES

ASESINADO

**RAUL LUIS
BUSTOS PELLIZA**

Santa Fe
Provincia

DNI 12532414

Nacionalidad: ARGENTINA

Fecha de nacimiento: 12/11/1956

Lugar de nacimiento: ROSARIO, SANTA FE

Registro: REDEFA 194

Fecha del hecho: 21/05/1977

Lugar del hecho: ROSARIO, SANTA FE

20 años



**ALDO MELITON
BUSTOS VERGARA**

DESAPARICION FORZADA

Santa Fe
Provincia

42 años



LE 6220929

Nacionalidad: ARGENTINA

Fecha de nacimiento: 10/03/1935

Lugar de nacimiento: SAN CRISTÓBAL, SANTA FE

Registro: CONADEP 3113

Fecha del hecho: 02/02/1978

Lugar del hecho: TARTAGAL, SALTA

DESAPARICION FORZADA

**EDUARDO LUIS
CABALLERO ANDORNO**

Santa Fe
Provincia

DNI 11350269

Nacionalidad: ARGENTINA

Fecha de nacimiento: 07/03/1955

Lugar de nacimiento: SASTRE, SANTA FE

Registro: CONADEP 3641

Fecha del hecho: mayo 1977

Lugar del hecho: LA PLATA, BUENOS AIRES

22 años

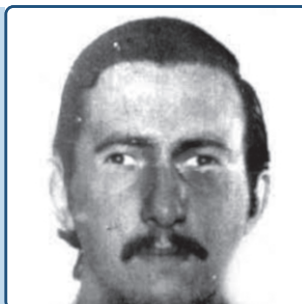

**RAMON ALBERTO
CABASSI GALINDEZ**

ÁSESINADO

Santa Fe
Provincia

25 años



LE 6150348

Nacionalidad: **ARGENTINA**

Fecha de nacimiento: **06/06/1955**

Lugar de nacimiento: **ZÁRATE, BUENOS AIRES**

Registro: **REDEFA 6703**

Fecha del hecho: **27/03/1975**

Lugar del hecho: **VILLA CONSTITUCIÓN, SANTA FE**

DESAPARICION FORZADA
Identificada y restituida

**EMMA BEATRIZ
CABRAL PIVIDORI**

Santa Fe
Provincia

LC 5907961

Nacionalidad: **ARGENTINA**

Fecha de nacimiento: **16/06/1948**

Lugar de nacimiento: **RECONQUISTA, SANTA FE**

Registro: **CONADEP 3260**

Fecha del hecho: **13/12/1976**

Lugar del hecho: **MARGARITA BELÉN, CHACO**

28 años



**JUAN ALBERTO
CAFFARATTI KAUFFMANN**

DESAPARICION FORZADA

Santa Fe
Provincia

29 años

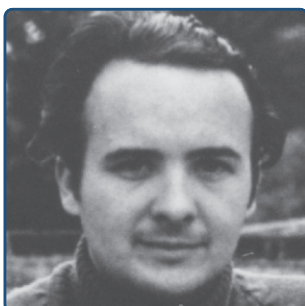

DNI 7990098

Nacionalidad: **ARGENTINA**

Fecha de nacimiento: **12/06/1946**

Lugar de nacimiento: **SANTA FE, SANTA FE**

Registro: **SDH 2052**

Fecha del hecho: **15/01/1976**

Lugar del hecho: **CÓRDOBA, CÓRDOBA**

ÁSESINADO

**DANIEL HUGO
CAMBAS MANTOVANI**

Santa Fe
Provincia

DNI 12324398

Nacionalidad: **ARGENTINA**

Fecha de nacimiento: **11/03/1956**

Lugar de nacimiento: **ROSARIO, SANTA FE**

Registro: **REDEFA 658**

Fecha del hecho: **31/12/1976**

Lugar del hecho: **ROSARIO, SANTA FE**

20 años



**OSVALDO AGUSTIN
CAMBIASO FORCONI**

ÁSESINADO

Santa Fe
Provincia

42 años

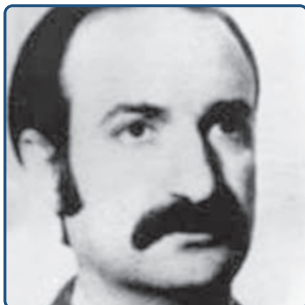

LE 6017867

Nacionalidad: **ARGENTINA**

Fecha de nacimiento: **24/01/1941**

Lugar de nacimiento: **SOLDINI, SANTA FE**

Registro: **CONADEP 1954 REDEFA 866**

Fecha del hecho: **14/05/1983**

Lugar del hecho: **LIMA, BUENOS AIRES**

Santa Fe
Provincia

ÁSESINADO

**LUIS ALBERTO
CÁMPORA MONTALDO**

DNI 10856138

Nacionalidad: **ARGENTINA**

Fecha de nacimiento: **16/07/1953**

Lugar de nacimiento: **SAN NICOLÁS DE LOS ARROYOS, BUENOS AIRES**

Registro: **CONADEP 6990 REDEFA 664**

Fecha del hecho: **05/07/1978**

Lugar del hecho: **GRANADERO BAIGORRIA, SANTA FE**

24 años



**ROBERTO BONIFACIO
CAMUGLIA GIMENEZ**

DESAPARICION FORZADA

Santa Fe
Provincia

40 años



DNI 6170272

Nacionalidad: **ARGENTINA**

Fecha de nacimiento: **17/08/1935**

Lugar de nacimiento: **PUERTO GABOTO, SANTA FE**

Registro: **SDH 2518**

Fecha del hecho: **20/07/1976**

Lugar del hecho: **PUERTO GENERAL SAN MARTÍN, SANTA FE**

Santa Fe
Provincia

DESAPARICION FORZADA

**EDMUNDO JERÓNIMO
CANDIOTI DA FORNO**

LE 5531795

Nacionalidad: **ARGENTINA**

Fecha de nacimiento: **02/11/1948**

Lugar de nacimiento: **SANTA FE, SANTA FE**

Registro: **CONADEP 3786**

Fecha del hecho: **08/10/1977**

Lugar del hecho: **VILLA GOBERNADOR GÁLVEZ, SANTA FE**

28 años



**CARLOS MATEO
CAPELLA MINA**

DESAPARICION FORZADA

Santa Fe
Provincia

29 años



LE 6264815

Nacionalidad: ARGENTINA

Fecha de nacimiento: 13/11/1946

Lugar de nacimiento: LAGUNA PAIVA, SANTA FE

Registro: CONADEP 6953

Fecha del hecho: 02/11/1976

Lugar del hecho: RAMOS MEJÍA, BUENOS AIRES

Santa Fe
Provincia

DESAPARICION FORZADA

**OSCAR DANIEL
CAPELLA RENDOS**

LE 8452884

Nacionalidad: ARGENTINA

Fecha de nacimiento: 21/06/1947

Lugar de nacimiento: DIAMANTE, ENTRE RÍOS

Registro: CONADEP 5898

Fecha del hecho: 15/08/1977

Lugar del hecho: ROSARIO, SANTA FE

30 años



**GRACIELA SUSANA
CAPOCCETTI PALACIOS**

DESAPARICION FORZADA
EMBARRAZADA

Santa Fe
Provincia

26 años

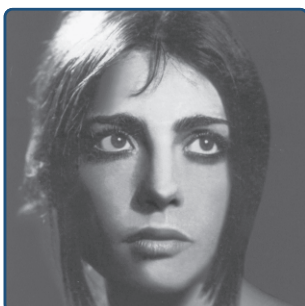

DNI 10862188

Nacionalidad: ARGENTINA

Fecha de nacimiento: 22/07/1951

Lugar de nacimiento: SANTA FE, SANTA FE

Registro: CONADEP 3228

Fecha del hecho: 18/08/1977

Lugar del hecho: ROSARIO, SANTA FE

Santa Fe
Provincia

DESAPARICION FORZADA

**MONICA MARTA MARÍA
CAPPELLI ZEBALLOS**

DNI 10173403

Nacionalidad: ARGENTINA

Fecha de nacimiento: 04/09/1951

Lugar de nacimiento: CÓRDOBA, CÓRDOBA

Registro: CONADEP 6702

Fecha del hecho: 16/05/1977

Lugar del hecho: ROSARIO, SANTA FE

25 años



**ALDO JOSÉ
CAMELLA D'ALESSANDRO**

DESAPARICION FORZADA

Santa Fe
Provincia

26 años



LE 8281075

Nacionalidad: **ARGENTINA**

Fecha de nacimiento: **26/04/1950**

Lugar de nacimiento: **SANTA FE, SANTA FE**

Registro: **CONADEP 6234**

Fecha del hecho: **01/07/1976**

Lugar del hecho: **ROSARIO, SANTA FE**

Santa Fe
Provincia

ASESINADA

**ESTEFANIA FELISA GUADALUPE
CARDELLA ALAINO**

DNI 12524628

Nacionalidad: **ARGENTINA**

Fecha de nacimiento: **15/05/1958**

Lugar de nacimiento: **ROSARIO, SANTA FE**

Registro: **REDEFA 1220**

Fecha del hecho: **21/05/1976**

Lugar del hecho: **ROSARIO, SANTA FE**

18 años



**BLANCA LIA
CARDOZO RUIZ**

DESAPARICION FORZADA
Identificada y restituida

Santa Fe
Provincia

31 años



LC 5418551

Nacionalidad: **ARGENTINA**

Fecha de nacimiento: **06/01/1946**

Lugar de nacimiento: **PATAY, SANTIAGO DEL ESTERO**

Registro: **REDEFA 1339**

Fecha del hecho: **15/05/1977**

Lugar del hecho: **ROSARIO, SANTA FE**

Santa Fe
Provincia

DESAPARICION FORZADA

**HILDA YOLANDA
CARDOZO SCHLOTTER**

DNI 10993175

Nacionalidad: **ARGENTINA**

Fecha de nacimiento: **01/05/1952**

Lugar de nacimiento: **SAN JOSE DE METÁN, SALTA**

Registro: **CONADEP 1823**

Fecha del hecho: **13/05/1978**

Lugar del hecho: **ROSARIO, SANTA FE**

26 años



**RUBEN LUIS
CARIGNANO FERRERA**

ASESINADO

Santa Fe
Provincia

22 años



LE 11535487 Nacionalidad: **ARGENTINA**
Fecha de nacimiento: **29/03/1955**
Lugar de nacimiento: **RAFAELA, SANTA FE**

Registro: **CONADEP 3342 REDEFA 6706**
Fecha del hecho: **28/05/1977**
Lugar del hecho: **SANTA FE, SANTA FE**

**DESAPARICION FORZADA
EMBARAZADA**
Identificada y restituida

**ISABEL ÁNGELA
CARLUCCI FIOR**

Santa Fe
Provincia

DNI 10430517 Nacionalidad: **ARGENTINA**
Fecha de nacimiento: **26/07/1952**
Lugar de nacimiento: **ROSARIO, SANTA FE**

Registro: **CONADEP 7368**
Fecha del hecho: **10/09/1976**
Lugar del hecho: **ROSARIO, SANTA FE**

24 años

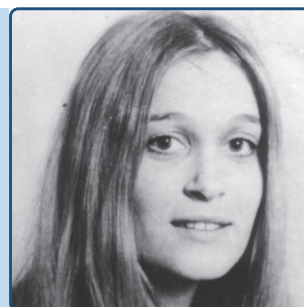

**ALEJANDRO GUSTAVO
CARRARA MARTÍNEZ**

ASESINADO

Santa Fe
Provincia

24 años



DNI 10065732 Nacionalidad: **ARGENTINA**
Fecha de nacimiento: **24/02/1952**
Lugar de nacimiento: **SANTA FE, SANTA FE**

Registro: **REDEFA 36**
Fecha del hecho: **06/10/1976**
Lugar del hecho: **CÓRDOBA, CÓRDOBA**

DESAPARICION FORZADA
Identificado y restituido

**JOSÉ HÉCTOR
CARRIVALE GALVAN**

Santa Fe
Provincia

DNI 6038714 Nacionalidad: **ARGENTINA**
Fecha de nacimiento: **02/11/1940**
Lugar de nacimiento: **ROSARIO, SANTA FE**

Registro: **SDH 3079**
Fecha del hecho: **06/11/1977**
Lugar del hecho: **ROSARIO, SANTA FE**

37 años



**RAFAEL ALFREDO
CARROZA VIGNATTI**

DESAPARICION FORZADA

Santa Fe
Provincia

33 años



DNI 6180524

Nacionalidad: ARGENTINA

Fecha de nacimiento: 24/03/1943

Lugar de nacimiento: SAN LORENZO, SANTA FE

Registro: CONADEP 8002

Fecha del hecho: 21/07/1976

Lugar del hecho: FRAY LUIS BELTRÁN, SANTA FE

Santa Fe
Provincia

DESAPARICION FORZADA

**JORGE ANIBAL
CASTAÑEDA MARTÍNEZ**

DNI 11738378

Nacionalidad: ARGENTINA

Fecha de nacimiento: 19/08/1955

Lugar de nacimiento: LA CRUZ, CORRIENTES

Registro: SDH 4155

Fecha del hecho: diciembre 1975

Lugar del hecho: ROSARIO, SANTA FE

20 años



**ELVIO IGNACIO
CASTAÑEDA**

DESAPARICION FORZADA

Santa Fe
Provincia

46 años



LE 5683871

Nacionalidad: ARGENTINA

Fecha de nacimiento: 18/08/1929

Lugar de nacimiento: PERUGORRIA, CORRIENTES

Registro: CONADEP 4659

Fecha del hecho: 16/08/1976

Lugar del hecho: ROSARIO, SANTA FE

Santa Fe
Provincia

DESAPARICION FORZADA

**MARÍA JUANA
CASTELINI PERELLÓ**

LC 5449231

Nacionalidad: ARGENTINA

Fecha de nacimiento: 04/08/1946

Lugar de nacimiento: LA PLATA, BUENOS AIRES

Registro: CONADEP 7360

Fecha del hecho: agosto 1977

Lugar del hecho: ROSARIO, SANTA FE

31 años

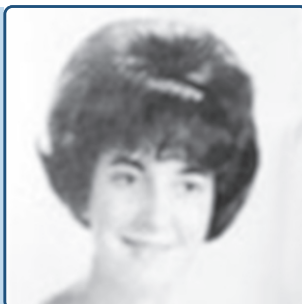

**MARÍA DE LOS ÁNGELES
CASTILLO CANO**

DESAPARICION FORZADA

Santa Fe
Provincia

21 años



DNI 12404235

Nacionalidad: ARGENTINA

Fecha de nacimiento: 29/11/1955

Lugar de nacimiento: ROSARIO, SANTA FE

Registro: SDH 3045

Fecha del hecho: agosto 1977

Lugar del hecho: ROSARIO, SANTA FE

ASESINADO

**MARIO LUIS
CATENA MONTENEGRO**

Santa Fe
Provincia

LE 6240285

Nacionalidad: ARGENTINA

Fecha de nacimiento: 18/01/1940

Lugar de nacimiento: SAN CRISTÓBAL, SANTA FE

Registro: REDEFA 661 SDH 1163

Fecha del hecho: 31/12/1976

Lugar del hecho: ROSARIO, SANTA FE

36 años



**CARLOS JOSÉ MANUEL
CATTANEO BENITEZ**

ASESINADO

Santa Fe
Provincia

24 años

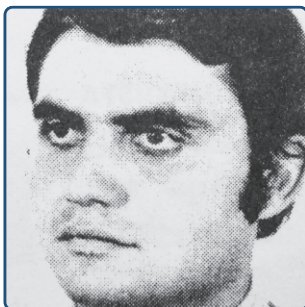

MI 8507313

Nacionalidad: ARGENTINA

Fecha de nacimiento: 26/11/1951

Lugar de nacimiento: RECONQUISTA, SANTA FE

Registro: REDEFA 713

Fecha del hecho: 27/02/1976

Lugar del hecho: SANTA FE, SANTA FE

DESAPARICION FORZADA

**RAQUEL NOEMI
CATTANEO BOCCETTO**

Santa Fe
Provincia

DNI 10066346

Nacionalidad: ARGENTINA

Fecha de nacimiento: 08/11/1957

Lugar de nacimiento: HUMBERTO PRIMO, SANTA FE

Registro: CONADEP 1176

Fecha del hecho: 01/06/1979

Lugar del hecho: SAN ISIDRO, BUENOS AIRES

21 años



**MARISA
CAVALLINI VOLPOGNI**

ÁSESINADA

Santa Fe
Provincia

25 años



DNI 10065363

Nacionalidad: **ARGENTINA**

Fecha de nacimiento: **15/02/1952**

Lugar de nacimiento: **SANTA FE, SANTA FE**

Registro: **REDEFA 778**

Fecha del hecho: **27/04/1977**

Lugar del hecho: **PARANÁ, ENTRE RÍOS**

ÁSESINADO

**MARIO ELOY
CELIS**

Santa Fe
Provincia

DNI 13502729

Nacionalidad: **ARGENTINA**

Fecha de nacimiento: **20/12/1957**

Lugar de nacimiento: **---, ---**

Registro: **SDH 5408**

Fecha del hecho: **02/12/1976**

Lugar del hecho: **ROSARIO, SANTA FE**

18 años



**CONRADO GUILLERMO
CERETTI SABBIONE**

DESAPARICION FORZADA

Santa Fe
Provincia

32 años



LE 4633801

Nacionalidad: **ARGENTINA**

Fecha de nacimiento: **09/01/1944**

Lugar de nacimiento: **ROSARIO, SANTA FE**

Registro: **CONADEP 6378**

Fecha del hecho: **27/07/1976**

Lugar del hecho: **BUENOS AIRES, CAPITAL FEDERAL**

ÁSESINADA

**MARÍA ANTONIETA
CÉSPEDES CHUNG**

Santa Fe
Provincia

PAS 427137

Nacionalidad: **PERUANA**

Fecha de nacimiento: **03/02/1957**

Lugar de nacimiento: **IQUITOS, LORETO**

Registro: **REDEFA 817**

Fecha del hecho: **16/12/1978**

Lugar del hecho: **ROSARIO, SANTA FE**

21 años



**RORY
CÉSPEDES CHUNG**

ÁSESINADO

Santa Fe
Provincia

24 años



PAS 428211

Nacionalidad: **PERUANA**

Fecha de nacimiento: **28/12/1953**

Lugar de nacimiento: **LLAMAS, CAJAMARCA**

Registro: **REDEFA 816**

Fecha del hecho: **16/12/1978**

Lugar del hecho: **ROSARIO, SANTA FE**

Santa Fe
Provincia

DESAPARICION FORZADA

**ROSA DELICIA
CHAHER LÓPEZ**

LC 4550810

Nacionalidad: **ARGENTINA**

Fecha de nacimiento: **28/12/1942**

Lugar de nacimiento: **VILLA OCAMPO, SANTA FE**

Registro: **CONADEP 5364**

Fecha del hecho: **18/10/1976**

Lugar del hecho: **BUENOS AIRES, CAPITAL FEDERAL**

33 años



**JORGE RAMON
CHAPARRO BANDIERI**

ÁSESINADO

Santa Fe
Provincia

28 años



LE 6143436

Nacionalidad: **ARGENTINA**

Fecha de nacimiento: **19/04/1947**

Lugar de nacimiento: **CORONEL BAGADO, SANTA FE**

Registro: **CONADEP 1770**

Fecha del hecho: **27/05/1975**

Lugar del hecho: **VILLA CONSTITUCIÓN, SANTA FE**

Santa Fe
Provincia

DESAPARICION FORZADA
Identificado y restituido

**HÉCTOR GERALDO
CHAVEZ IGLESIA**

LE 6308499

Nacionalidad: **ARGENTINA**

Fecha de nacimiento: **18/01/1948**

Lugar de nacimiento: **SANTA FE, SANTA FE**

Registro: **SDH 627**

Fecha del hecho: **30/03/1976**

Lugar del hecho: **MARCOS PAZ, BUENOS AIRES**

28 años

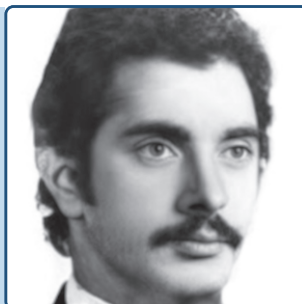

**OSCAR ROBERTO
CHAVEZ**

DESAPARICION FORZADA

Santa Fe
Provincia

35 años



DNI 6132269

Nacionalidad: ARGENTINA

Fecha de nacimiento: 25/05/1941

Lugar de nacimiento: VILLA CONSTITUCIÓN, SANTA FE

Registro: CONADEP 858

Fecha del hecho: 07/12/1976

Lugar del hecho: LA MATANZA, BUENOS AIRES

ASESINADO

**JUAN CLEMENTE
CHAZARRETA MENDEZ**

Santa Fe
Provincia

LE 6263461

Nacionalidad: ARGENTINA

Fecha de nacimiento: 20/02/1946

Lugar de nacimiento: SANTA FE, SANTA FE

Registro: REDEFA 867

Fecha del hecho: 04/06/1976

Lugar del hecho: SANTA FE, SANTA FE

30 años



**NÉSTOR HUGO
CHERRY GEISER**

DESAPARICION FORZADA

Santa Fe
Provincia

22 años

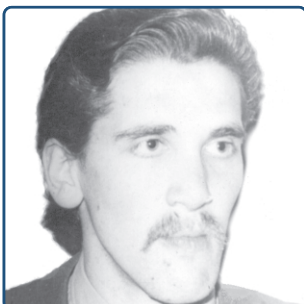

DNI 11832458

Nacionalidad: ARGENTINA

Fecha de nacimiento: 19/07/1955

Lugar de nacimiento: JUNÍN, BUENOS AIRES

Registro: CONADEP 3144

Fecha del hecho: 19/08/1977

Lugar del hecho: SANTA FE, SANTA FE

DESAPARICION FORZADA

**JUAN CARLOS
CHIOCCARELLO**

Santa Fe
Provincia

LE 6251293

Nacionalidad: ARGENTINA

Fecha de nacimiento: 24/06/1943

Lugar de nacimiento: SANTA FE, SANTA FE

Registro: CONADEP 866

Fecha del hecho: 28/04/1977

Lugar del hecho: BUENOS AIRES, CAPITAL FEDERAL

33 años

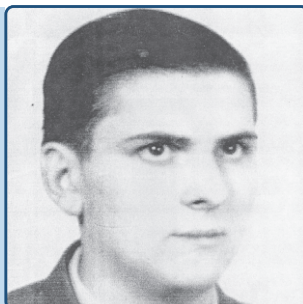

**CRISTINA
CIALCETA MARULL**

DESAPARICION FORZADA
Identificada y restituida

Santa Fe
Provincia

20 años



DNI 92079822 Nacionalidad: MEXICANA
Fecha de nacimiento: 02/08/1956
Lugar de nacimiento: MÉXICO, DISTRITO FEDERAL

Registro: **CONADEP 553**
Fecha del hecho: **setiembre 1976**
Lugar del hecho: **CARRERAS , SANTA FE**

ASESINADO

**HÉCTOR JOSÉ
CIAN LORENZON**

Santa Fe
Provincia

LE 5068925 Nacionalidad: ARGENTINA
Fecha de nacimiento: 26/08/1948
Lugar de nacimiento: NIKANOR E. MOLINAS, SANTA FE

Registro: **REDEFA 630**
Fecha del hecho: 10/12/1976
Lugar del hecho: ROSARIO, SANTA FE

28 años

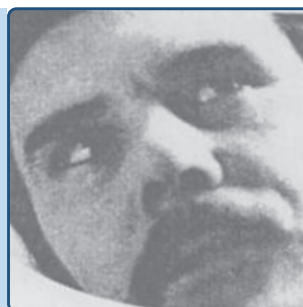

**ANA MARÍA
CIANCIO SALVARANI**

DESAPARICION FORZADA

Santa Fe
Provincia

28 años



LC 4876260 Nacionalidad: ARGENTINA
Fecha de nacimiento: 14/12/1947
Lugar de nacimiento: LAS PAREJAS, SANTA FE

Registro: **CONADEP 6668**
Fecha del hecho: 05/04/1976
Lugar del hecho: ROSARIO, SANTA FE

DESAPARICION FORZADA

**EDUARDO OMAR
CIGLIUTI MELANI**

Santa Fe
Provincia

LE 6033951 Nacionalidad: ARGENTINA
Fecha de nacimiento: 09/03/1940
Lugar de nacimiento: ROSARIO, SANTA FE

Registro: **CONADEP 6433**
Fecha del hecho: 25/05/1977
Lugar del hecho: BUENOS AIRES, CAPITAL FEDERAL

37 años



**DANIEL JESÚS
CIUFFO FERRERO**

ASESINADO

Santa Fe
Provincia

24 años



DNI 10524968

Nacionalidad: **ARGENTINA**

Fecha de nacimiento: **25/12/1952**

Lugar de nacimiento: **SANTA FE, SANTA FE**

Registro: **CONADEP 3370 REDEFA 1159**

Fecha del hecho: **24/05/1977**

Lugar del hecho: **LUIS GUILLÓN, BUENOS AIRES**

DES APARICION FORZADA

**ENRIQUE RAMON
COBACHO DEROTIER**

Santa Fe
Provincia

DNI 11074570

Nacionalidad: **ARGENTINA**

Fecha de nacimiento: **03/02/1954**

Lugar de nacimiento: **LAGUNA PAIVA, SANTA FE**

Registro: **CONADEP 874**

Fecha del hecho: **31/07/1977**

Lugar del hecho: **ROSARIO, SANTA FE**

23 años



**OSCAR MANUEL
COBACHO DEROTIER**

DES APARICION FORZADA

Santa Fe
Provincia

28 años

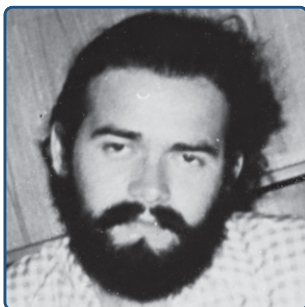

LE 8330566

Nacionalidad: **ARGENTINA**

Fecha de nacimiento: **03/04/1950**

Lugar de nacimiento: **LAGUNA PAIVA, SANTA FE**

Registro: **CONADEP 681**

Fecha del hecho: **01/12/1978**

Lugar del hecho: **RAMOS MEJÍA, BUENOS AIRES**

DES APARICION FORZADA

**LUIS ALFREDO
COLLI RE**

Santa Fe
Provincia

LE 6223017

Nacionalidad: **ARGENTINA**

Fecha de nacimiento: **23/10/1934**

Lugar de nacimiento: **SANTA FE, SANTA FE**

Registro: **SDH 2073**

Fecha del hecho: **02/07/1976**

Lugar del hecho: **VILLA ELVIRA, BUENOS AIRES**

41 años



**MAGDALENA MARÍA LUISA
COLLI RE**

DESAPARICION FORZADA

Santa Fe
Provincia

45 años



LC 2400899

Nacionalidad: **ARGENTINA**

Fecha de nacimiento: **17/05/1931**

Lugar de nacimiento: **SANTA FE, SANTA FE**

Registro: **SDH 2067**

Fecha del hecho: **02/07/1976**

Lugar del hecho: **VILLA ELVIRA, BUENOS AIRES**

Santa Fe
Provincia

DESAPARICION FORZADA

**JAIME JOSÉ
COLMENARES BERRIOS**

27 años

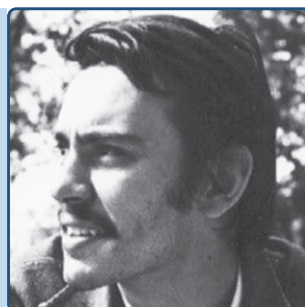

DNI 15107576

Nacionalidad: **VENEZOLANA**

Fecha de nacimiento: **17/10/1949**

Lugar de nacimiento: **MÉRIDA, MÉRIDA**

Registro: **CONADEP 7678**

Fecha del hecho: **02/01/1977**

Lugar del hecho: **ROSARIO, SANTA FE**

**LILIANA TERESA
COLOMBETTI SANDRI**

DESAPARICION FORZADA
Identificada y restituida

Santa Fe
Provincia

24 años



LC 10049004

Nacionalidad: **ARGENTINA**

Fecha de nacimiento: **03/10/1951**

Lugar de nacimiento: **ROSARIO, SANTA FE**

Registro: **CONADEP 2324**

Fecha del hecho: **09/04/1976**

Lugar del hecho: **YERBA BUENA, TUCUMÁN**

Santa Fe
Provincia

ASESINADA

**PATRICIA
COLOMBETTI SANDRI**

19 años



MI 12023442

Nacionalidad: **ARGENTINA**

Fecha de nacimiento: **22/02/1956**

Lugar de nacimiento: **ROSARIO, SANTA FE**

Registro: **REDEFA 573**

Fecha del hecho: **22/04/1975**

Lugar del hecho: **CÓRDOBA, CÓRDOBA**

**OSVALDO ISIDORO
COLOMBO NOTTA**

ÁSESINADO

Santa Fe
Provincia

24 años



DNI 10062483

Nacionalidad: **ARGENTINA**

Fecha de nacimiento: **13/01/1952**

Lugar de nacimiento: **RAFAELA, SANTA FE**

Registro: **REDEFA 859 SDH 3010**

Fecha del hecho: **06/11/1976**

Lugar del hecho: **CORRIENTES, CORRIENTES**

DESAPARICION FORZADA

**DANIEL ANTONIO
COLÓN GUARDAMAGNA**

Santa Fe
Provincia

DNI 8107430

Nacionalidad: **ARGENTINA**

Fecha de nacimiento: **30/01/1950**

Lugar de nacimiento: **MARIA JUANA, SANTA FE**

Registro: **CONADEP 6502**

Fecha del hecho: **12/06/1975**

Lugar del hecho: **SAN MIGUEL DE TUCUMÁN, TUCUMÁN**

25 años



**SILVIA ÁNGELICA
CORAZZA CARRERAS**

**DESAPARICION FORZADA
EMBARRAZADA**

Santa Fe
Provincia

27 años



LC 6389095

Nacionalidad: **ARGENTINA**

Fecha de nacimiento: **28/04/1950**

Lugar de nacimiento: **ROSARIO, SANTA FE**

Registro: **CONADEP 430**

Fecha del hecho: **19/05/1977**

Lugar del hecho: **LANÚS OESTE, BUENOS AIRES**

ÁSESINADO

**ALBERTO
CORAZZA GRECO**

Santa Fe
Provincia

LE 6255236

Nacionalidad: **ARGENTINA**

Fecha de nacimiento: **21/06/1944**

Lugar de nacimiento: **SANTA FE, SANTA FE**

Registro: **REDEFA 710**

Fecha del hecho: **23/06/1977**

Lugar del hecho: **GRANADERO BAIGORRIA, SANTA FE**

33 años



**JUAN VICTOR
CÓRDOBA ROLON**

ÁSESINADO

Santa Fe
Provincia

22 años



DNI 10863789

Nacionalidad: **ARGENTINA**

Fecha de nacimiento: **13/12/1953**

Lugar de nacimiento: **SANTA FE, SANTA FE**

Registro: **REDEFA 6511**

Fecha del hecho: **01/07/1976**

Lugar del hecho: **CÓRDOBA, CÓRDOBA**

**ÁSESINADA
EMBARAZADA**

**SILVIA EDIT
CORIA PROCKZ**

Santa Fe
Provincia

LC 11115351

Nacionalidad: **ARGENTINA**

Fecha de nacimiento: **17/11/1954**

Lugar de nacimiento: **SANTA FE, SANTA FE**

Registro: **REDEFA 712**

Fecha del hecho: **07/10/1976**

Lugar del hecho: **SANTA FE, SANTA FE**

21 años



**MANUEL JAVIER
CORRAL DOMINGUEZ**

DESAPARICION FORZADA

Santa Fe
Provincia

34 años



LE 4417891

Nacionalidad: **ARGENTINA**

Fecha de nacimiento: **20/08/1943**

Lugar de nacimiento: **VILLA GOBERNADOR GÁLVEZ, SANTA FE**

Registro: **CONADEP 4802**

Fecha del hecho: **21/02/1978**

Lugar del hecho: **PUERTO IGUAZÚ, MISIONES**

DESAPARICION FORZADA

**ENRIQUE JOSÉ
CORTASSA ABBA**

Santa Fe
Provincia

LE 6054153

Nacionalidad: **ARGENTINA**

Fecha de nacimiento: **19/02/1944**

Lugar de nacimiento: **RAFAELA, SANTA FE**

Registro: **SDH 3054**

Fecha del hecho: **11/02/1977**

Lugar del hecho: **SANTA FE, SANTA FE**

32 años



**JUAN BAUTISTA
CORVALAN**

ÁSESINADO

Santa Fe
Provincia

28 años



LE 6069730

Nacionalidad: **ARGENTINA**

Fecha de nacimiento: **14/01/1947**

Lugar de nacimiento: **ROSARIO, SANTA FE**

Registro: **SIN DENUNCIA FORMAL**

Fecha del hecho: **01/05/1975**

Lugar del hecho: **VILLA CONSTITUCIÓN, SANTA FE**

DESAPARICION FORZADA
identificada sin restituir

**CRISTINA NOEMI
COSTANZO MORAL**

Santa Fe
Provincia

LC 6685221

Nacionalidad: **ARGENTINA**

Fecha de nacimiento: **12/08/1951**

Lugar de nacimiento: **LOS SURGENTES, CÓRDOBA**

Registro: **CONADEP 3189 REDEFA 568**

Fecha del hecho: **17/10/1976**

Lugar del hecho: **ROSARIO, SANTA FE**

25 años



**NORMA HORIZONTALINA
COUTADA ROSES**

DESAPARICION FORZADA
EMBARRAZADA

Santa Fe
Provincia

21 años



DNI 12404664

Nacionalidad: **ARGENTINA**

Fecha de nacimiento: **29/02/1956**

Lugar de nacimiento: **SANTO TOMÉ, CORRIENTES**

Registro: **CONADEP 7475**

Fecha del hecho: **setiembre 1977**

Lugar del hecho: **ROSARIO, SANTA FE**

ÁSESINADA

**EDITH ANA
CRAVERO BONETTI**

Santa Fe
Provincia

LC 6534810

Nacionalidad: **ARGENTINA**

Fecha de nacimiento: **02/05/1951**

Lugar de nacimiento: **TOSTADO, SANTA FE**

Registro: **REDEFA 916**

Fecha del hecho: **21/10/1976**

Lugar del hecho: **ROSARIO, SANTA FE**

25 años



**MARÍA LUISA
CUATRIN ALCOBA**

DESAPARICION FORZADA

Santa Fe
Provincia

19 años



DNI 12042787

Nacionalidad: **ARGENTINA**

Fecha de nacimiento: **20/07/1956**

Lugar de nacimiento: **FRAY LUIS BELTRÁN, SANTA FE**

Registro: **CONADEP 7358**

Fecha del hecho: **17/12/1975**

Lugar del hecho: **FRAY LUIS BELTRÁN, SANTA FE**

Santa Fe
Provincia

DESAPARICION FORZADA

**MARÍA GEORGINA ESTER
CUBAS MERELLO**

DNI 11423910

Nacionalidad: **ARGENTINA**

Fecha de nacimiento: **28/12/1954**

Lugar de nacimiento: **BUENOS AIRES, CAPITAL FEDERAL**

Registro: **CONADEP 31**

Fecha del hecho: **21/04/1977**

Lugar del hecho: **SANTO TOMÉ, SANTA FE**

22 años



**MARIO
CUEVAS GAMARRA**

ASESINADO

Santa Fe
Provincia

28 años



LE 5068894

Nacionalidad: **ARGENTINA**

Fecha de nacimiento: **15/08/1948**

Lugar de nacimiento: **RECONQUISTA, SANTA FE**

Registro: **CONADEP 6131**

Fecha del hecho: **13/12/1976**

Lugar del hecho: **MARGARITA BELÉN, CHACO**

Santa Fe
Provincia

DESAPARICION FORZADA

**JULIO ADOLFO
CURTOLO**

DNI 6043653

Nacionalidad: **ARGENTINA**

Fecha de nacimiento: **20/11/1941**

Lugar de nacimiento: **ROSARIO, SANTA FE**

Registro: **CONADEP 7069**

Fecha del hecho: **13/08/1976**

Lugar del hecho: **ROSARIO, SANTA FE**

34 años



**MIGUEL ÁNGEL
D'ANDREA FERNÁNDEZ**

DESAPARICION FORZADA
Identificado y restituido

Santa Fe
Provincia

23 años



DNI 11126260 Nacionalidad: ARGENTINA
Fecha de nacimiento: 12/12/1953
Lugar de nacimiento: ROSARIO, SANTA FE

Registro: CAUSA JUDICIAL
Fecha del hecho: 07/09/1977
Lugar del hecho: ROSARIO, SANTA FE

ÁSESINADA
EMBARAZADA

**ALICIA MARÍA
D'EMILIO CAPACCIONI**

Santa Fe
Provincia

DNI 10630537 Nacionalidad: ARGENTINA
Fecha de nacimiento: 10/03/1953
Lugar de nacimiento: ROSARIO, SANTA FE

Registro: REDEFA 1046
Fecha del hecho: 27/10/1977
Lugar del hecho: CÓRDOBA, CÓRDOBA

24 años



**EDUARDO OSCAR
DANIELIS REDIGONDA**

DESAPARICION FORZADA

Santa Fe
Provincia

26 años

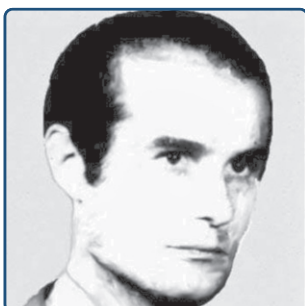

LE 8280476 Nacionalidad: ARGENTINA
Fecha de nacimiento: 20/11/1950
Lugar de nacimiento: MARCELINO ESCALADA, SANTA FE

Registro: CONADEP 875
Fecha del hecho: 31/07/1977
Lugar del hecho: ROSARIO, SANTA FE

ÁSESINADO

**GUILLERMO CESAR
DAUSON SANTINELLI**

Santa Fe
Provincia

CI 755756 Nacionalidad: ARGENTINA
Fecha de nacimiento: 03/03/1956
Lugar de nacimiento: ROSARIO, SANTA FE

Registro: REDEFA 1541
Fecha del hecho: 02/10/1976
Lugar del hecho: ROSARIO, SANTA FE

20 años



**GABRIEL FRANCISCO
DE BENEDETTI ECHAVARRIA**

ÁSESINADO

Santa Fe
Provincia

27 años

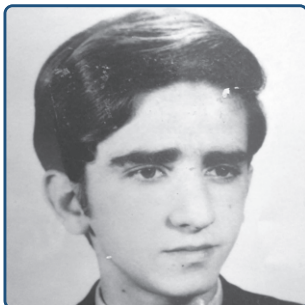

LE 10523334

Nacionalidad: **ARGENTINA**

Fecha de nacimiento: **31/08/1952**

Lugar de nacimiento: **SANTA FE, SANTA FE**

Registro: **REDEFA 834**

Fecha del hecho: **19/06/1980**

Lugar del hecho: **TRELEW, CHUBUT**

ÁSESINADO

**OSVALDO SIGFRIDO
DE BENEDETTI ECHAVARRIA**

Santa Fe
Provincia

LC 6093732

Nacionalidad: **ARGENTINA**

Fecha de nacimiento: **01/04/1948**

Lugar de nacimiento: **SANTA FE, SANTA FE**

Registro: **CAUSA JUDICIAL**

Fecha del hecho: **21/07/1978**

Lugar del hecho: **CASPINCHANGO, TUCUMÁN**

30 años



**CONCEPCIÓN
DE GRANDIS D'ALLEVA**

ÁSESINADA

Santa Fe
Provincia

29 años



MI 10044602

Nacionalidad: **ITALIANA**

Fecha de nacimiento: **03/10/1946**

Lugar de nacimiento: **ORSOGNA, ABRUZO**

Registro: **REDEFA 623**

Fecha del hecho: **16/10/1975**

Lugar del hecho: **MONTE FLORES, SANTA FE**

ÁSESINADO

**ROBERTO
DE GRANDIS D'INNOCENZO**

Santa Fe
Provincia

DNI 11549677

Nacionalidad: **ARGENTINA**

Fecha de nacimiento: **13/09/1955**

Lugar de nacimiento: **ROSARIO, SANTA FE**

Registro: **REDEFA 1029**

Fecha del hecho: **22/01/1976**

Lugar del hecho: **VILLA CONSTITUCIÓN, SANTA FE**

20 años



**ELENA YOLANDA
DE LEONARDI MORALES**

ÁSESINADA

Santa Fe
Provincia

28 años



DNI 5784496

Nacionalidad: ARGENTINA

Fecha de nacimiento: 23/12/1947

Lugar de nacimiento: ROSARIO, SANTA FE

Registro: REDEFA 227

Fecha del hecho: 20/02/1976

Lugar del hecho: LUIS PALACIOS, SANTA FE

DESAPARICION FORZADA
Identificado y restituido

**ROBERTO ENRIQUE DARIO
DE VICENZO JOHNSTON**

Santa Fe
Provincia

LE 10189539

Nacionalidad: ARGENTINA

Fecha de nacimiento: 04/02/1952

Lugar de nacimiento: ROSARIO, SANTA FE

Registro: CONADEP 7480

Fecha del hecho: 30/09/1976

Lugar del hecho: BARRANCAS, SANTA FE

24 años



**ARTURO FIDEL
DEAN MAREGA**

DESAPARICION FORZADA

Santa Fe
Provincia

31 años



DNI 7881794

Nacionalidad: ARGENTINA

Fecha de nacimiento: 07/08/1948

Lugar de nacimiento: AVELLANEDA, SANTA FE

Registro: CONADEP 7601

Fecha del hecho: 20/06/1980

Lugar del hecho: PASO DE LOS LIBRES, CORRIENTES

ÁSESINADO

**CARLOS ALBERTO
DEL REY ANTONINI**

Santa Fe
Provincia

Nacionalidad: ARGENTINA

Fecha de nacimiento: 22/02/1949

Lugar de nacimiento: ROSARIO, SANTA FE

Registro: CAUSA JUDICIAL

Fecha del hecho: 22/08/1972

Lugar del hecho: TRELEW, CHUBUT

23 años

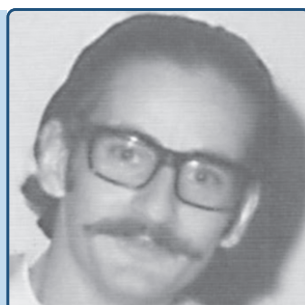

**DOMINGO RAUL
DEL ROSSO FORMOSA**

ASESINADO

Santa Fe
Provincia

30 años



LE 8502131

Nacionalidad: **ARGENTINA**

Fecha de nacimiento: **31/07/1947**

Lugar de nacimiento: **GUALEGUAY, ENTRE RÍOS**

Registro: **REDEFA 845**

Fecha del hecho: **10/12/1977**

Lugar del hecho: **ROSARIO, SANTA FE**

**DESAPARICION FORZADA
EMBARAZADA**

**LILIANA MARTA
DELFINO JEDLIZCKA**

Santa Fe
Provincia

LC 4920931

Nacionalidad: **ARGENTINA**

Fecha de nacimiento: **15/06/1944**

Lugar de nacimiento: **ROSARIO, SANTA FE**

Registro: **CONADEP 64**

Fecha del hecho: **19/07/1976**

Lugar del hecho: **VILLA MARTELLI, BUENOS AIRES**

32 años



**MARIO EMILIO
DELFINO JEDLIZCKA**

ASESINADO

Santa Fe
Provincia

29 años



LE 6047092

Nacionalidad: **ARGENTINA**

Fecha de nacimiento: **17/10/1942**

Lugar de nacimiento: **ROSARIO, SANTA FE**

Registro: **REDEFA 465**

Fecha del hecho: **22/08/1972**

Lugar del hecho: **TRELEW, CHUBUT**

DESAPARICION FORZADA

**OSCAR VICENTE
DELGADO BROSELARIO**

Santa Fe
Provincia

LE 7988828

Nacionalidad: **ARGENTINA**

Fecha de nacimiento: **18/01/1946**

Lugar de nacimiento: **MELINCUE, SANTA FE**

Registro: **CONADEP 2425**

Fecha del hecho: **13/04/1977**

Lugar del hecho: **CORDOBA, CORDOBA**

31 años



**PEDRO PABLO
DELGADO EVERS**

DESAPARICION FORZADA

Santa Fe
Provincia

29 años



LE 5077019

Nacionalidad: **ARGENTINA**

Fecha de nacimiento: **26/08/1948**

Lugar de nacimiento: **ROSARIO, SANTA FE**

Registro: **SDH 1051**

Fecha del hecho: **setiembre 1977**

Lugar del hecho: **ROSARIO, SANTA FE**

Santa Fe
Provincia

ASESINADO

**ANDRES ROBERTO
DELLA PENNA FIORANTE**

MI 6380291

Nacionalidad: **ARGENTINA**

Fecha de nacimiento: **06/10/1936**

Lugar de nacimiento: **CEPEDA, SANTA FE**

Registro: **REDEFA 844**

Fecha del hecho: **18/05/1977**

Lugar del hecho: **CÓRDOBA, CÓRDOBA**

40 años



**MABEL TERESITA GUADALUPE
DEMARCHI**

ASESINADA

Santa Fe
Provincia

23 años



Nacionalidad: **ARGENTINA**

Fecha de nacimiento: **01/04/1952**

Lugar de nacimiento: **ELISA, SANTA FE**

Registro: **SIN DENUNCIA FORMAL**

Fecha del hecho: **19/02/1977**

Lugar del hecho: **ROSARIO, SANTA FE**

Santa Fe
Provincia

DESAPARICION FORZADA

**ELVIRA ALBA
DENTESANO FICARROTTO**

DNI 4578262

Nacionalidad: **ARGENTINA**

Fecha de nacimiento: **12/06/1943**

Lugar de nacimiento: **ROSARIO, SANTA FE**

Registro: **CONADEP 7071**

Fecha del hecho: **27/07/1977**

Lugar del hecho: **BUENOS AIRES, CAPITAL FEDERAL**

34 años



**BERNARDO ALFREDO
DEPETRIS RAMIREZ**

ASESINADO

Santa Fe
Provincia

26 años



LE 8106260

Nacionalidad: **ARGENTINA**

Fecha de nacimiento: **24/04/1950**

Lugar de nacimiento: **SANTA FE, SANTA FE**

Registro: **REDEFA 959**

Fecha del hecho: **15/12/1976**

Lugar del hecho: **ROSARIO, SANTA FE**

Santa Fe
Provincia

DESAPARICION FORZADA

**LAURA SUSANA
DI DOMENICO RODRIGUEZ**

DNI 6186893

Nacionalidad: **ARGENTINA**

Fecha de nacimiento: **05/08/1949**

Lugar de nacimiento: **BUENOS AIRES, CAPITAL FEDERAL**

Registro: **CONADEP 533**

Fecha del hecho: **24/09/1976**

Lugar del hecho: **SANTA FE, SANTA FE**

27 años



**RAMON ANTONIO
DI FIORI SAUCO**

DESAPARICION FORZADA

Santa Fe
Provincia

26 años



DNI 7822406

Nacionalidad: **ARGENTINA**

Fecha de nacimiento: **03/07/1950**

Lugar de nacimiento: **FRAY LUIS BELTRÁN, SANTA FE**

Registro: **CONADEP 7342**

Fecha del hecho: **21/07/1976**

Lugar del hecho: **FRAY LUIS BELTRÁN, SANTA FE**

Santa Fe
Provincia

DESAPARICION FORZADA

**MIGUEL ÁNGEL
DI PASQUA RIVERA**

DNI 10878808

Nacionalidad: **ARGENTINA**

Fecha de nacimiento: **23/05/1953**

Lugar de nacimiento: **---, SANTA FE**

Registro: **CONADEP 1445**

Fecha del hecho: **24/04/1976**

Lugar del hecho: **BARADERO, BUENOS AIRES**

22 años

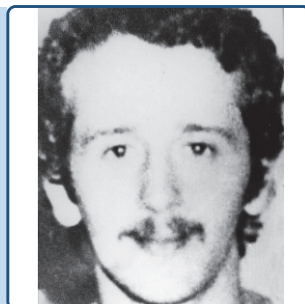

**SUSANA ELENA
DIAZ MEDINA**

DESAPARICION FORZADA
Identificada sin restituir

Santa Fe
Provincia

21 años



LC 11976627

Nacionalidad: ARGENTINA

Fecha de nacimiento: 14/12/1954

Lugar de nacimiento: SAN MIGUEL DE TUCUMÁN, TUCUMÁN

Registro: CONADEP 5543

Fecha del hecho: 23/06/1977

Lugar del hecho: GRANADERO BAIGORRIA, SANTA FE

DESAPARICION FORZADA

**HUGO ALBERTO
DIAZ RODRIGUEZ**

Santa Fe
Provincia

LE 7092898

Nacionalidad: ARGENTINA

Fecha de nacimiento: 22/02/1943

Lugar de nacimiento: SANTA FE, SANTA FE

Registro: SDH 2106

Fecha del hecho: 08/06/1976

Lugar del hecho: SAN MIGUEL DE TUCUMÁN, TUCUMÁN

33 años

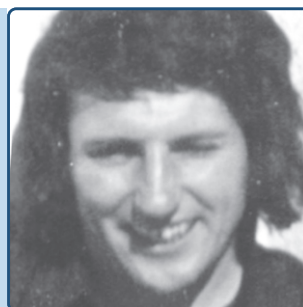

**CELIA MONICA
DIAZ SCIANGULA**

DESAPARICION FORZADA

Santa Fe
Provincia

17 años



DNI 13692029

Nacionalidad: ARGENTINA

Fecha de nacimiento: 25/10/1959

Lugar de nacimiento: ROSARIO, SANTA FE

Registro: CONADEP 6681

Fecha del hecho: 04/01/1977

Lugar del hecho: ROSARIO, SANTA FE

ASESINADA

**ELSA RAQUEL
DIAZ**

Santa Fe
Provincia

LC 5579309

Nacionalidad: ARGENTINA

Fecha de nacimiento: 08/08/1948

Lugar de nacimiento: PARANÁ, ENTRE RÍOS

Registro: CAUSA JUDICIAL

Fecha del hecho: 19/08/1977

Lugar del hecho: SANTA FE, SANTA FE

29 años



**MARTA SUSANA
DIEZ TRONCOSO**

DESAPARICION FORZADA
Identificada y restituida

Santa Fe
Provincia

33 años



DNI 4700094

Nacionalidad: ARGENTINA

Fecha de nacimiento: 10/08/1943

Lugar de nacimiento: ROSARIO, SANTA FE

Registro: CONADEP 2750

Fecha del hecho: 15/05/1977

Lugar del hecho: ROSARIO, SANTA FE

DESAPARICION FORZADA

**FRANCISCO
DIMENZZA DOMINÓ**

Santa Fe
Provincia

LE 3692520

Nacionalidad: ARGENTINA

Fecha de nacimiento: 22/03/1922

Lugar de nacimiento: SANTA FE, SANTA FE

Registro: CONADEP 1959

Fecha del hecho: 22/12/1977

Lugar del hecho: BURZACO, BUENOS AIRES

55 años

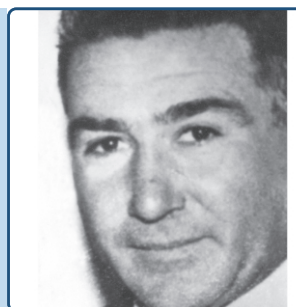

**GRACIELA MARÍA DE LOS MILAGROS
DOLDAN CAILA**

DESAPARICION FORZADA

Santa Fe
Provincia

34 años



LC 3989356

Nacionalidad: ARGENTINA

Fecha de nacimiento: 19/08/1941

Lugar de nacimiento: SANTA FE, SANTA FE

Registro: CONADEP 714

Fecha del hecho: 25/04/1976

Lugar del hecho: CÓRDOBA, CÓRDOBA

DESAPARICION FORZADA
Identificado y restituido

**YVES MARIE ALAIN
DOMERGUE SASSIER**

Santa Fe
Provincia

CI 6391956

Nacionalidad: FRANCESA

Fecha de nacimiento: 08/08/1954

Lugar de nacimiento: PARÍS, ISLA DE FRANCIA

Registro: CONADEP 966

Fecha del hecho: 20/09/1976

Lugar del hecho: ROSARIO, SANTA FE

22 años



**JOSÉ LUIS
DOMINICOVIC MARCOS**

DESAPARICION FORZADA

Santa Fe
Provincia

33 años



DNI 4594300

Nacionalidad: ARGENTINA

Fecha de nacimiento: 28/05/1943

Lugar de nacimiento: ROSARIO, SANTA FE

Registro: CONADEP 2135

Fecha del hecho: 25/11/1976

Lugar del hecho: ---, BUENOS AIRES

ASESINADO

**PEDRO RAUL
DONDIS ALARCON**

Santa Fe
Provincia

MI 5958236

Nacionalidad: ARGENTINA

Fecha de nacimiento: 01/12/1924

Lugar de nacimiento: ROSARIO, SANTA FE

Registro: REDEFA 1860

Fecha del hecho: 17/11/1977

Lugar del hecho: ALTA GRACIA, CÓRDOBA

53 años

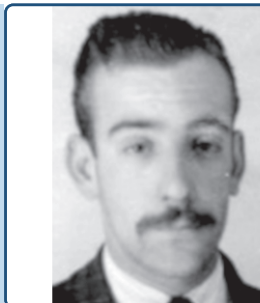

**NADIA
DORIA PAGNANNI**

DESAPARICION FORZADA

Santa Fe
Provincia

32 años



CI 25945

Nacionalidad: ITALIANA - ARGENTINA

Fecha de nacimiento: 13/06/1944

Lugar de nacimiento: PORTO CIVITANOVA, MARCAS

Registro: CONADEP 4446

Fecha del hecho: 23/01/1977

Lugar del hecho: ROSARIO, SANTA FE

ASESINADA
EMBARAZADA

**ANA MARÍA TERESA
DRAGO GUZMAN**

Santa Fe
Provincia

MI 10987870

Nacionalidad: ARGENTINA

Fecha de nacimiento: 02/11/1953

Lugar de nacimiento: ROSARIO, SANTA FE

Registro: REDEFA 1824

Fecha del hecho: 31/12/1976

Lugar del hecho: ROSARIO, SANTA FE

23 años



**GEORGINA GRACIELA
DROZ STRADA**

DESAPARICION FORZADA

Santa Fe
Provincia

35 años

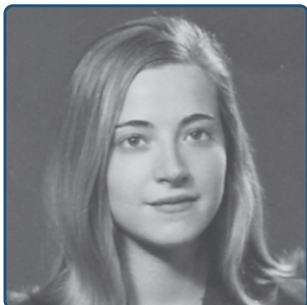

DNI 3989282

Nacionalidad: **ARGENTINA**

Fecha de nacimiento: **26/06/1941**

Lugar de nacimiento: **SANTA FE, SANTA FE**

Registro: **CONADEP 1295 REDEFA 789**

Fecha del hecho: **06/07/1976**

Lugar del hecho: **PARAJE PALOMITAS, SALTA**

ASESINADO

**ERNESTO LUIS
DUARTE GON**

Santa Fe
Provincia

LE 11316500

Nacionalidad: **ARGENTINA**

Fecha de nacimiento: **26/12/1954**

Lugar de nacimiento: **SANTA FE, SANTA FE**

Registro: **CONADEP 3730 REDEFA 683**

Fecha del hecho: **25/06/1976**

Lugar del hecho: **ROSARIO, SANTA FE**

21 años



**JOSÉ DARIO
DUARTE MAIDANA**

DESAPARICION FORZADA

Santa Fe
Provincia

21 años



DNI 11515269

Nacionalidad: **ARGENTINA**

Fecha de nacimiento: **17/02/1955**

Lugar de nacimiento: **RECONQUISTA, SANTA FE**

Registro: **SDH 2436**

Fecha del hecho: **01/07/1976**

Lugar del hecho: **SAN ISIDRO, BUENOS AIRES**

DESAPARICION FORZADA

**RUBÉN SABINO
DURÉ ÁLVAREZ**

Santa Fe
Provincia

DNI 12532106

Nacionalidad: **ARGENTINA**

Fecha de nacimiento: **17/05/1956**

Lugar de nacimiento: **LA GALLARETA, SANTA FE**

Registro: **CONADEP 7279**

Fecha del hecho: **19/12/1974**

Lugar del hecho: **SAN JUSTO, BUENOS AIRES**

18 años



**JORGE LUIS
DURETTO MENGARELLI**

DESAPARICION FORZADA

Santa Fe
Provincia

23 años



DNI 10510224

Nacionalidad: **ARGENTINA**

Fecha de nacimiento: **08/01/1953**

Lugar de nacimiento: ---, **SANTA FE**

Registro: **CONADEP 4295**

Fecha del hecho: **14/08/1976**

Lugar del hecho: **CÓRDOBA, CÓRDOBA**

DESAPARICION FORZADA

**FERNANDO DANTE
DUSSEX VENTURINI**

Santa Fe
Provincia

DNI 10715316

Nacionalidad: **ARGENTINA**

Fecha de nacimiento: **27/05/1953**

Lugar de nacimiento: **SANTA FE, SANTA FE**

Registro: **CONADEP 3224**

Fecha del hecho: **08/08/1977**

Lugar del hecho: **ROSARIO, SANTA FE**

24 años

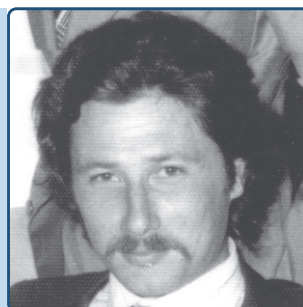

**ALDO ANSELMO
EIER BURGI**

DESAPARICION FORZADA

Santa Fe
Provincia

30 años



DNI 6262263

Nacionalidad: **ARGENTINA**

Fecha de nacimiento: **28/08/1946**

Lugar de nacimiento: **SAN JERÓNIMO DEL SAUCE, SANTA FE**

Registro: **CONADEP 4377**

Fecha del hecho: **14/10/1976**

Lugar del hecho: **ROSARIO, SANTA FE**

DESAPARICION FORZADA
Identificada sin restituir

**GRACIELA MARÍA
EIER BURGI**

Santa Fe
Provincia

DNI 11658497

Nacionalidad: **ARGENTINA**

Fecha de nacimiento: **31/07/1955**

Lugar de nacimiento: **SANTO TOMÉ, SANTA FE**

Registro: **CONADEP 4379**

Fecha del hecho: **23/06/1977**

Lugar del hecho: **GRANADERO BAIGORRIA, SANTA FE**

21 años



**NILDA NOEMI
ELIAS ACUÑA**

ASESINADA

Santa Fe
Provincia

30 años



LC 5598394

Nacionalidad: **ARGENTINA**

Fecha de nacimiento: **16/01/1947**

Lugar de nacimiento: **SANTA FE, SANTA FE**

Registro: **CONADEP 3042 REDEFA 706**

Fecha del hecho: **11/04/1977**

Lugar del hecho: **SANTA FE, SANTA FE**

DESAPARICION FORZADA

**RAUL NICOLÁS
ELIAS SAGER**

Santa Fe
Provincia

LE 6353890

Nacionalidad: **ARGENTINA**

Fecha de nacimiento: **12/09/1943**

Lugar de nacimiento: **ROMANG, SANTA FE**

Registro: **CONADEP 3348**

Fecha del hecho: **12/04/1976**

Lugar del hecho: **CÓRDOBA, CÓRDOBA**

32 años

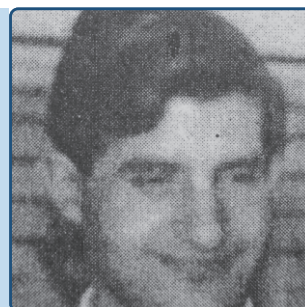

**MIGUEL ÁNGEL
ESBORRAZ CERRI**

DESAPARICION FORZADA

Santa Fe
Provincia

22 años

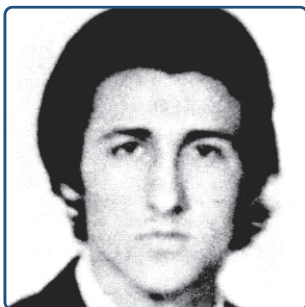

DNI 11003083

Nacionalidad: **ARGENTINA**

Fecha de nacimiento: **09/04/1954**

Lugar de nacimiento: **RAFAELA, SANTA FE**

Registro: **CONADEP 596**

Fecha del hecho: **24/07/1976**

Lugar del hecho: **CÓRDOBA, CÓRDOBA**

DESAPARICION FORZADA

**LUIS ALBERTO
ESTEBAN LAPOUGE**

Santa Fe
Provincia

DNI 5408796

Nacionalidad: **ARGENTINA**

Fecha de nacimiento: **02/10/1948**

Lugar de nacimiento: **SANTA FE, SANTA FE**

Registro: **CONADEP 7361**

Fecha del hecho: **15/08/1977**

Lugar del hecho: **ROSARIO, SANTA FE**

28 años



**ADRIANA SUSANA
ESTEVEZ VILAS**

ASESINADA

Santa Fe
Provincia

26 años



Nacionalidad: **ARGENTINA**

Fecha de nacimiento: **26/08/1948**

Lugar de nacimiento: **CARCARAÑÁ, SANTA FE**

Registro: **REDEFA 1180**

Fecha del hecho: **21/07/1975**

Lugar del hecho: **CASILDA, SANTA FE**

**SILVIA MONICA
FABRIS POLLI**

ASESINADA

Santa Fe
Provincia

DNI **11524634**

Nacionalidad: **ARGENTINA**

Fecha de nacimiento: **15/02/1955**

Lugar de nacimiento: **SANTA FE, SANTA FE**

Registro: **CONADEP 3146 REDEFA 419**

Fecha del hecho: **17/02/1977**

Lugar del hecho: **ROSARIO, SANTA FE**

22 años



**LUIS ALBERTO
FADIL NUÑEZ**

ASESINADO

Santa Fe
Provincia

20 años



MI **12134435**

Nacionalidad: **ARGENTINA**

Fecha de nacimiento: **07/07/1956**

Lugar de nacimiento: **PARANÁ, ENTRE RÍOS**

Registro: **REDEFA 818**

Fecha del hecho: **06/10/1976**

Lugar del hecho: **SANTA FE, SANTA FE**

DESAPARICION FORZADA

**DANIEL FELIPE
FARIAS ISPANI**

Santa Fe
Provincia

DNI **12788794**

Nacionalidad: **ARGENTINA**

Fecha de nacimiento: **11/03/1959**

Lugar de nacimiento: **CASILDA, SANTA FE**

Registro: **CONADEP 7828**

Fecha del hecho: **22/02/1977**

Lugar del hecho: **ROSARIO, SANTA FE**

17 años



**EDUARDO MARIO
FAVARO SALTERI**

ÁSESINADO

Santa Fe
Provincia

36 años



LE 6031910

Nacionalidad: **ARGENTINA**

Fecha de nacimiento: **12/08/1939**

Lugar de nacimiento: **ROSARIO, SANTA FE**

Registro: **REDEFA 688**

Fecha del hecho: **11/10/1975**

Lugar del hecho: **CARRIZALES (CLARKE), SANTA FE**

Santa Fe
Provincia

DESAPARICION FORZADA

**EMILIO OSVALDO
FERESIN PIÑEIRO**

LE 4981684

Nacionalidad: **ARGENTINA**

Fecha de nacimiento: **11/02/1948**

Lugar de nacimiento: **BUENOS AIRES, CAPITAL FEDERAL**

Registro: **CONADEP 8230**

Fecha del hecho: **10/02/1977**

Lugar del hecho: **SANTA FE, SANTA FE**

28 años



**GLORIA CRISTINA
FERNÁNDEZ ACEVEDO**

DESAPARICION FORZADA

Santa Fe
Provincia

19 años



DNI 13488077

Nacionalidad: **ARGENTINA**

Fecha de nacimiento: **10/07/1957**

Lugar de nacimiento: **BUENOS AIRES, CAPITAL FEDERAL**

Registro: **CONADEP 5373**

Fecha del hecho: **19/03/1977**

Lugar del hecho: **ROSARIO, SANTA FE**

Santa Fe
Provincia

DESAPARICION FORZADA

**CARLOS JOSÉ MARÍA
FERNÁNDEZ GODOY**

LE 8599358

Nacionalidad: **ARGENTINA**

Fecha de nacimiento: **07/08/1951**

Lugar de nacimiento: **ROSARIO, SANTA FE**

Registro: **SDH 2061**

Fecha del hecho: **04/09/1976**

Lugar del hecho: **PARANÁ, ENTRE RÍOS**

25 años



**MARÍA ELENA
FERNÁNDEZ ORTIZ**

DES APARICION FORZADA

Santa Fe
Provincia

18 años



DNI 12590102

Nacionalidad: ARGENTINA

Fecha de nacimiento: 19/09/1958

Lugar de nacimiento: RECONQUISTA, SANTA FE

Registro: CONADEP 1815

Fecha del hecho: mayo 1977

Lugar del hecho: AVELLANEDA, BUENOS AIRES

ASESINADO

**NICANOR
FERNÁNDEZ ORTIZ**

Santa Fe
Provincia

Nacionalidad: ARGENTINA

Fecha de nacimiento: 10/01/1951

Lugar de nacimiento: RECONQUISTA, SANTA FE

Registro: SIN DENUNCIA FORMAL

Fecha del hecho: 16/05/1974

Lugar del hecho: SAN MIGUEL DE TUCUMÁN, TUCUMÁN

23 años



**JORGE RAUL
FERRARIO VITAR**

ASESINADO

Santa Fe
Provincia

26 años

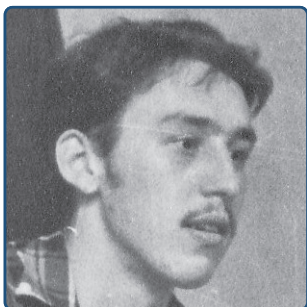

LE 7624962

Nacionalidad: ARGENTINA

Fecha de nacimiento: 26/05/1949

Lugar de nacimiento: ROSARIO, SANTA FE

Registro: REDEFA 1814

Fecha del hecho: 18/02/1976

Lugar del hecho: BUENOS AIRES, CAPITAL FEDERAL

DES APARICION FORZADA
Identificado sin restituir

**RUBEN HÉCTOR
FERRARIS VENTURINO**

Santa Fe
Provincia

DNI 10409629

Nacionalidad: ARGENTINA

Fecha de nacimiento: 10/08/1952

Lugar de nacimiento: ROSARIO, SANTA FE

Registro: SDH 2222

Fecha del hecho: 17/02/1977

Lugar del hecho: ROSARIO, SANTA FE

24 años



**HORACIO LISANDRO
FERRAZA LEGUIZAMON**

DESAPARICION FORZADA
Identificado y restituido

Santa Fe
Provincia

24 años



DNI 10409774

Nacionalidad: ARGENTINA

Fecha de nacimiento: 16/08/1952

Lugar de nacimiento: ROSARIO, SANTA FE

Registro: REDEFA 1196

Fecha del hecho: 23/09/1976

Lugar del hecho: SANTA FE, SANTA FE

Santa Fe
Provincia

DESAPARICION FORZADA

**ERNESTO EMILIO MANUEL
FERRÉ CARDOZO**

DNI 11802516

Nacionalidad: ARGENTINA

Fecha de nacimiento: 15/03/1955

Lugar de nacimiento: ---, SANTA FE

Registro: CONADEP 2091

Fecha del hecho: 28/02/1980

Lugar del hecho: BUENOS AIRES, CAPITAL FEDERAL

24 años



**EDGARDO LUIS
FERREYRA CONSTANZO**

DESAPARICION FORZADA

Santa Fe
Provincia

21 años

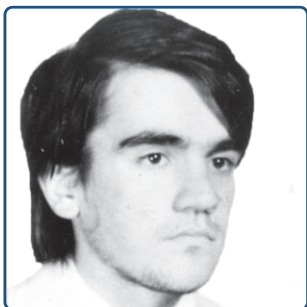

DNI 11524804

Nacionalidad: ARGENTINA

Fecha de nacimiento: 17/05/1955

Lugar de nacimiento: SANTA FE, SANTA FE

Registro: CAUSA JUDICIAL

Fecha del hecho: 04/01/1977

Lugar del hecho: SANTA FE, SANTA FE

Santa Fe
Provincia

ASESINADA

**MARÍA IRMA
FERREYRA TURINETTO**

MI 11379686

Nacionalidad: ARGENTINA

Fecha de nacimiento: 03/02/1954

Lugar de nacimiento: DORREGO, MENDOZA

Registro: REDEFA 689

Fecha del hecho: 07/01/1977

Lugar del hecho: ROSARIO, SANTA FE

22 años



**FREDESVINDA ZURAMA
FERRO BIANCHI**

DESAPARICION FORZADA

Santa Fe
Provincia

43 años



LC 2087815

Nacionalidad: **ARGENTINA**

Fecha de nacimiento: **26/06/1933**

Lugar de nacimiento: **LAGUNA PAIVA, SANTA FE**

Registro: **SDH 3148**

Fecha del hecho: **02/06/1977**

Lugar del hecho: **CASEROS, BUENOS AIRES**

Santa Fe
Provincia

DESAPARICION FORZADA

**ALFREDO RODOLFO
FEUILLET SENILLIANI**

DNI 13333003

Nacionalidad: **ARGENTINA**

Fecha de nacimiento: **30/08/1957**

Lugar de nacimiento: **SANTA FE, SANTA FE**

Registro: **CONADEP 3150**

Fecha del hecho: **03/12/1978**

Lugar del hecho: **BUENOS AIRES, CAPITAL FEDERAL**

21 años



**HÉCTOR EDUARDO
FIGUEROA RAMOS**

DESAPARICION FORZADA

Santa Fe
Provincia

22 años



DNI 11445033

Nacionalidad: **ARGENTINA**

Fecha de nacimiento: **10/01/1953**

Lugar de nacimiento: **ROSARIO, SANTA FE**

Registro: **CONADEP 8025**

Fecha del hecho: **25/01/1975**

Lugar del hecho: **ROSARIO, SANTA FE**

Santa Fe
Provincia

ASESINADO

**VICTOR HUGO
FINA MUÑOZ**

DNI 10866321

Nacionalidad: **ARGENTINA**

Fecha de nacimiento: **14/07/1953**

Lugar de nacimiento: **COLÓN, BUENOS AIRES**

Registro: **REDEFA 917**

Fecha del hecho: **10/08/1976**

Lugar del hecho: **ROSARIO, SANTA FE**

23 años

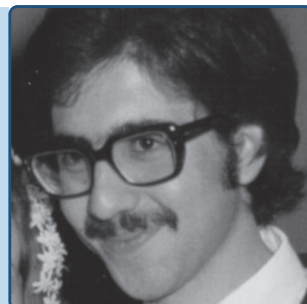

**ORLANDO
FINSTERWALD SVATETZ**

DESAPARICION FORZADA

Santa Fe
Provincia

20 años



DNI 11872892

Nacionalidad: ARGENTINA

Fecha de nacimiento: 14/12/1955

Lugar de nacimiento: ROSARIO, SANTA FE

Registro: CONADEP 4448

Fecha del hecho: 17/02/1976

Lugar del hecho: SANTA FE, SANTA FE

**ÁNGEL EDUARDO
FIOCCHI ARCE**

DESAPARICION FORZADA

Santa Fe
Provincia

24 años

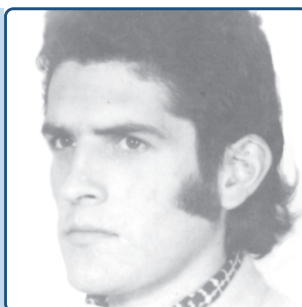

DNI 10862338

Nacionalidad: ARGENTINA

Fecha de nacimiento: 25/06/1953

Lugar de nacimiento: SANTA FE, SANTA FE

Registro: CONADEP 7267

Fecha del hecho: 20/08/1977

Lugar del hecho: SANTA FE, SANTA FE

**ALFREDO OMAR ENRIQUE
FIORITO ROMERO**

DESAPARICION FORZADA
Identificado sin restituir

Santa Fe
Provincia

20 años



DNI 12457020

Nacionalidad: ARGENTINA

Fecha de nacimiento: 24/05/1956

Lugar de nacimiento: CONCORDIA, ENTRE RÍOS

Registro: CONADEP 5279

Fecha del hecho: 01/04/1977

Lugar del hecho: ROSARIO, SANTA FE

**CATALINA
FLEMING MARTIN**

DESAPARICION FORZADA

Santa Fe
Provincia

27 años



LC 6288792

Nacionalidad: ARGENTINA

Fecha de nacimiento: 17/02/1950

Lugar de nacimiento: ---, SANTA FE

Registro: CONADEP 6867

Fecha del hecho: 20/06/1977

Lugar del hecho: BUENOS AIRES, CAPITAL FEDERAL

**RUBEN DANIEL
FLORES ABDULA**

DESAPARICION FORZADA

Santa Fe
Provincia

22 años



DNI 11672024

Nacionalidad: ARGENTINA

Fecha de nacimiento: 16/02/1955

Lugar de nacimiento: ROSARIO, SANTA FE

Registro: CONADEP 7729

Fecha del hecho: 07/06/1977

Lugar del hecho: ROSARIO, SANTA FE

Santa Fe
Provincia

ASESINADO

**FERNANDO HÉCTOR
FLÓREZ SANT AMBROSIO**

DNI 10065633

Nacionalidad: ARGENTINA

Fecha de nacimiento: 05/01/1952

Lugar de nacimiento: SANTA FE, SANTA FE

Registro: REDEFA 1062

Fecha del hecho: 17/08/1976

Lugar del hecho: CÓRDOBA, CÓRDOBA

24 años

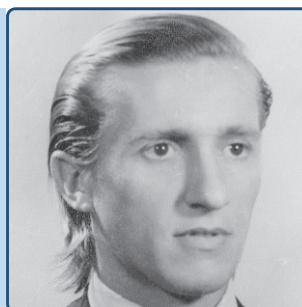

**HÉCTOR LUIS
FLUXÁ PEIRANO**

ASESINADO

Santa Fe
Provincia

20 años

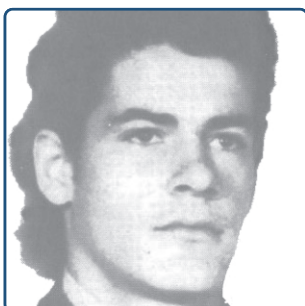

DNI 12375420

Nacionalidad: ARGENTINA

Fecha de nacimiento: 28/08/1956

Lugar de nacimiento: SANTA FE, SANTA FE

Registro: CONADEP 8101 REDEFA 946

Fecha del hecho: 23/01/1977

Lugar del hecho: ROSARIO, SANTA FE

Santa Fe
Provincia

ASESINADO

**RUBEN
FOLCH PATANIA**

DNI 11272243

Nacionalidad: ARGENTINA

Fecha de nacimiento: 01/05/1954

Lugar de nacimiento: ROSARIO, SANTA FE

Registro: REDEFA 373

Fecha del hecho: 16/09/1976

Lugar del hecho: ROSARIO, SANTA FE

22 años



**JUAN CARLOS
FOLLONIER BERNI**

DESAPARICION FORZADA

Santa Fe
Provincia

26 años



LE 8010081

Nacionalidad: **ARGENTINA**

Fecha de nacimiento: **20/11/1949**

Lugar de nacimiento: **RUFINO, SANTA FE**

Registro: **CONADEP 4198**

Fecha del hecho: **20/10/1976**

Lugar del hecho: **AVELLANEDA, BUENOS AIRES**

**ANA MARÍA
FONSECA SABA**

ASESINADA

Santa Fe
Provincia

MI 13504207

Nacionalidad: **ARGENTINA**

Fecha de nacimiento: **10/11/1959**

Lugar de nacimiento: **SANTA FE, SANTA FE**

Registro: **REDEFA 714**

Fecha del hecho: **13/09/1976**

Lugar del hecho: **SANTA FE, SANTA FE**

16 años



**MIGUEL ÁNGEL
FONSECA SABA**

ASESINADO

Santa Fe
Provincia

20 años



DNI 11911725

Nacionalidad: **ARGENTINA**

Fecha de nacimiento: **03/03/1956**

Lugar de nacimiento: **SANTA FE, SANTA FE**

Registro: **REDEFA 715**

Fecha del hecho: **06/09/1976**

Lugar del hecho: **SANTA FE, SANTA FE**

21 años



ASESINADO

**ALFREDO AGUSTIN
FONTANA PAVON**

Santa Fe
Provincia

DNI 11061624

Nacionalidad: **ARGENTINA**

Fecha de nacimiento: **03/11/1954**

Lugar de nacimiento: **MARCELINO ESCALADA, SANTA FE**

Registro: **REDEFA 711**

Fecha del hecho: **07/10/1976**

Lugar del hecho: **SANTA FE, SANTA FE**

**DANIEL ENRIQUE
FONTANARROSA LARRAZA**

DESAPARICION FORZADA

Santa Fe
Provincia

30 años



DNI 8101364

Nacionalidad: **ARGENTINA**

Fecha de nacimiento: **22/05/1947**

Lugar de nacimiento: **ROSARIO, SANTA FE**

Registro: **CONADEP 5512**

Fecha del hecho: **31/05/1977**

Lugar del hecho: **SAN MIGUEL DE TUCUMÁN, TUCUMÁN**

DESAPARICION FORZADA

**MARTA MARÍA
FORESTELLO PANELO**

Santa Fe
Provincia

LC 10726920

Nacionalidad: **ARGENTINA**

Fecha de nacimiento: **22/01/1953**

Lugar de nacimiento: **ROSARIO, SANTA FE**

Registro: **CONADEP 5756**

Fecha del hecho: **19/08/1977**

Lugar del hecho: **ROSARIO, SANTA FE**

24 años



**RUBEN JUAN
FORTEAGA BALBIANO**

DESAPARICION FORZADA
Identificado y restituido

Santa Fe
Provincia

28 años



DNI 6074936

Nacionalidad: **ARGENTINA**

Fecha de nacimiento: **05/10/1947**

Lugar de nacimiento: **ROSARIO, SANTA FE**

Registro: **CONADEP 8236**

Fecha del hecho: **30/09/1976**

Lugar del hecho: **BARRANCAS, SANTA FE**

ÁSESINADO

**FRANCISCO LUCIANO
FOSSIANO LAITANO**

Santa Fe
Provincia

DNI 10068408

Nacionalidad: **ARGENTINA**

Fecha de nacimiento: **12/12/1951**

Lugar de nacimiento: **ROSARIO, SANTA FE**

Registro: **REDEFA 992**

Fecha del hecho: **16/07/1976**

Lugar del hecho: **ROSARIO, SANTA FE**

24 años

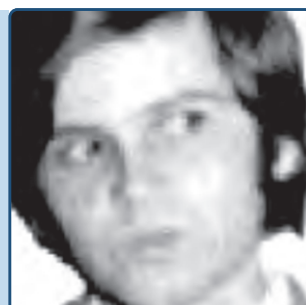

**JORGE LUIS
FRANCESIO CAPDET**

DESAPARICION FORZADA

Santa Fe
Provincia

34 años



LE 6050825

Nacionalidad: **ARGENTINA**

Fecha de nacimiento: **01/06/1943**

Lugar de nacimiento: **ROSARIO, SANTA FE**

Registro: **CONADEP 57**

Fecha del hecho: **01/09/1977**

Lugar del hecho: **ROSARIO, SANTA FE**

ASESINADO

**RICARDO LUIS
FRANCO GONZÁLEZ**

Santa Fe
Provincia

LE 5710581

Nacionalidad: **ARGENTINA**

Fecha de nacimiento: **29/07/1955**

Lugar de nacimiento: **MERCEDES, CORRIENTES**

Registro: **REDEFA 710**

Fecha del hecho: **23/06/1977**

Lugar del hecho: **GRANADERO BAIGORRIA, SANTA FE**

32 años



**CARLOS MARIO
FRIGERIO FERNÁNDEZ**

ASESINADO

Santa Fe
Provincia

31 años



LE 7365042

Nacionalidad: **ARGENTINA**

Fecha de nacimiento: **16/10/1945**

Lugar de nacimiento: **SANTA ROSA, LA PAMPA**

Registro: **REDEFA 705**

Fecha del hecho: **19/01/1977**

Lugar del hecho: **SANTA FE, SANTA FE**

DESAPARICION FORZADA

**ALICIA GLADYS NOEMI
FUHR CANTALEJO**

Santa Fe
Provincia

LC 5664572

Nacionalidad: **ARGENTINA**

Fecha de nacimiento: **03/04/1948**

Lugar de nacimiento: **CASILDA, SANTA FE**

Registro: **SDH 1978**

Fecha del hecho: **29/04/1976**

Lugar del hecho: **SAN NICOLÁS DE LOS ARROYOS, BUENOS AIRES**

28 años



**CARLOS ENRIQUE DANIEL
FUHR CANTALEJO**

DESAPARICION FORZADA

Santa Fe
Provincia

24 años



DNI 10411020

Nacionalidad: **ARGENTINA**

Fecha de nacimiento: **14/03/1952**

Lugar de nacimiento: **CASILDA, SANTA FE**

Registro: **REDEFA 1047 SDH 3745**

Fecha del hecho: **23/03/1976**

Lugar del hecho: **MARTÍNEZ, BUENOS AIRES**

DESAPARICION FORZADA

**LINA TERESA
FUNES BIANCHI**

Santa Fe
Provincia

LC 2834860

Nacionalidad: **ARGENTINA**

Fecha de nacimiento: **20/11/1932**

Lugar de nacimiento: **PUERTO GENERAL SAN MARTÍN, SANTA FE**

Registro: **CONADEP 7347**

Fecha del hecho: **20/07/1976**

Lugar del hecho: **SAN LORENZO, SANTA FE**

43 años



**JUAN JOSÉ
FUNES GUARAGNA**

ASESINADO

Santa Fe
Provincia

20 años



DNI 12398260

Nacionalidad: **ARGENTINA**

Fecha de nacimiento: **17/07/1956**

Lugar de nacimiento: **ROSARIO, SANTA FE**

Registro: **REDEFA 855**

Fecha del hecho: **20/07/1976**

Lugar del hecho: **SAN LORENZO, SANTA FE**

DESAPARICION FORZADA

**CARLOS GUSTAVO
GAGLIARDO MOJICA**

Santa Fe
Provincia

LE 10378840

Nacionalidad: **ARGENTINA**

Fecha de nacimiento: **23/03/1952**

Lugar de nacimiento: **ROSARIO, SANTA FE**

Registro: **CONADEP 6642**

Fecha del hecho: **10/05/1976**

Lugar del hecho: **CÓRDOBA, CÓRDOBA**

24 años



**MANUEL
GAGO**

DESAPARICION FORZADA

Santa Fe
Provincia

47 años



LE 6107553

Nacionalidad: **ARGENTINA**

Fecha de nacimiento: **23/10/1931**

Lugar de nacimiento: ---, **SANTA FE**

Registro: **CONADEP 2341**

Fecha del hecho: **06/10/1979**

Lugar del hecho: **VIRREY DEL PINO, BUENOS AIRES**

**PATRICIA MABEL
GAITÁN RODON**

DESAPARICION FORZADA

Santa Fe
Provincia

DNI 13233819

Nacionalidad: **ARGENTINA**

Fecha de nacimiento: **27/08/1957**

Lugar de nacimiento: **SAN CRISTÓBAL, SANTA FE**

Registro: **SDH 3039**

Fecha del hecho: **noviembre 1976**

Lugar del hecho: **MAR DEL PLATA, BUENOS AIRES**

19 años



**NELIDA TERESITA
GALARZA CONI MOLINA**

ASESINADA

Santa Fe
Provincia

21 años



DNI 10797946

Nacionalidad: **ARGENTINA**

Fecha de nacimiento: **26/12/1953**

Lugar de nacimiento: **BUENOS AIRES, CAPITAL FEDERAL**

Registro: **REDEFA 6647**

Fecha del hecho: **27/03/1975**

Lugar del hecho: **ROSARIO, SANTA FE**

**JULIO ISABELINO
GALARZA ISLAS**

DESAPARICION FORZADA

Santa Fe
Provincia

LE 6297755

Nacionalidad: **ARGENTINA**

Fecha de nacimiento: **09/07/1943**

Lugar de nacimiento: **CARLOS PELLEGRINI, SANTA FE**

Registro: **CONADEP 5694**

Fecha del hecho: **diciembre 1977**

Lugar del hecho: **CUTRAL CÓ, NEUQUÉN**

34 años



**ALBERTO
GALARZA RAMIREZ**

DESAPARICION FORZADA
Identificado sin restituir

Santa Fe
Provincia

27 años

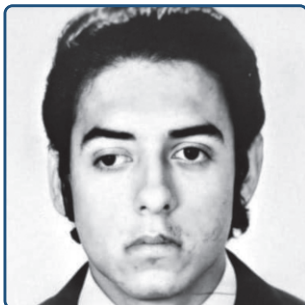

LE 7709638 Nacionalidad: ARGENTINA
Fecha de nacimiento: 13/08/1949
Lugar de nacimiento: TARTAGAL, SANTA FE

Registro: CONADEP 7517
Fecha del hecho: 22/05/1977
Lugar del hecho: ROSARIO, SANTA FE

ASESINADA

**PAULA LORENZA
GALARZA**

Santa Fe
Provincia

DNI 5426746 Nacionalidad: ARGENTINA
Fecha de nacimiento: 10/08/1947
Lugar de nacimiento: LANTERI, SANTA FE

Registro: REDEFA 688
Fecha del hecho: 11/10/1975
Lugar del hecho: CARRIZALES (CLARKE), SANTA FE

27 años



**CONRADO MARIO
GALDAME BLET**

ASESINADO

Santa Fe
Provincia

25 años



DNI 10247543 Nacionalidad: ARGENTINA
Fecha de nacimiento: 01/01/1953
Lugar de nacimiento: VILLA CONSTITUCIÓN, SANTA FE

Registro: CONADEP 4440 REDEFA 667
Fecha del hecho: 16/12/1978
Lugar del hecho: ROSARIO, SANTA FE

DESAPARICION FORZADA
Identificado y restituido

**PEDRO RAUL
GALEANO ALVAREZ**

Santa Fe
Provincia

DNI 11640177 Nacionalidad: ARGENTINA
Fecha de nacimiento: 29/06/1955
Lugar de nacimiento: CURUZÚ CUATÍA, CORRIENTES

Registro: CONADEP 8100 REDEFA 6717
Fecha del hecho: 22/07/1976
Lugar del hecho: ROSARIO, SANTA FE

21 años



**ALBERTO MARIO
GALIMBERTI VITOLA**

DESAPARICION FORZADA

Santa Fe
Provincia

26 años



LE 8284866

Nacionalidad: **ARGENTINA**

Fecha de nacimiento: **19/02/1950**

Lugar de nacimiento: **ROSARIO, SANTA FE**

Registro: **CONADEP 7079**

Fecha del hecho: **29/10/1976**

Lugar del hecho: **ROSARIO, SANTA FE**

Santa Fe
Provincia

DESAPARICION FORZADA

**CARLOS ROBERTO
GALLEGOS MASELLI**

DNI 7834529

Nacionalidad: **ARGENTINA**

Fecha de nacimiento: **18/12/1947**

Lugar de nacimiento: **CORONEL SUÁREZ, BUENOS AIRES**

Registro: **CONADEP 6935**

Fecha del hecho: **02/05/1977**

Lugar del hecho: **RAFAELA, SANTA FE**

29 años



**MARIO GUILLERMO ENRIQUE
GALLI WAGNER**

DESAPARICION FORZADA

Santa Fe
Provincia

24 años



DNI 10391846

Nacionalidad: **ARGENTINA**

Fecha de nacimiento: **13/06/1952**

Lugar de nacimiento: **ROSARIO, SANTA FE**

Registro: **CONADEP 7030**

Fecha del hecho: **12/06/1977**

Lugar del hecho: **BUENOS AIRES, CAPITAL FEDERAL**

Santa Fe
Provincia

DESAPARICION FORZADA

**STELLA MARIS
GALLICCHIO MONACO**

DNI 10187518

Nacionalidad: **ARGENTINA**

Fecha de nacimiento: **26/10/1951**

Lugar de nacimiento: **ROSARIO, SANTA FE**

Registro: **CONADEP 7253**

Fecha del hecho: **05/02/1977**

Lugar del hecho: **BUENOS AIRES, CAPITAL FEDERAL**

25 años



**JORGE HORACIO
GALLO PAGGI**

DESAPARICION FORZADA

Santa Fe
Provincia

31 años

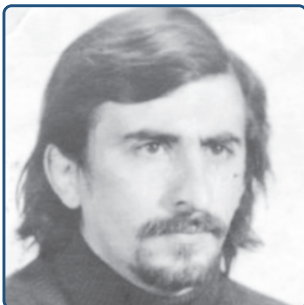

CI 6057924

Nacionalidad: **ARGENTINA**

Fecha de nacimiento: **06/12/1944**

Lugar de nacimiento: **ROSARIO, SANTA FE**

Registro: **CONADEP 567**

Fecha del hecho: **24/06/1976**

Lugar del hecho: **CÓRDOBA, CÓRDOBA**

Santa Fe
Provincia

DESAPARICION FORZADA

**RODOLFO FRANCISCO
GALLO REPOND**

DNI 7676041

Nacionalidad: **ARGENTINA**

Fecha de nacimiento: **30/06/1949**

Lugar de nacimiento: **CAÑADA ROSQUÍN, SANTA FE**

Registro: **CONADEP 1774**

Fecha del hecho: **15/02/1977**

Lugar del hecho: **BUENOS AIRES, CAPITAL FEDERAL**

27 años

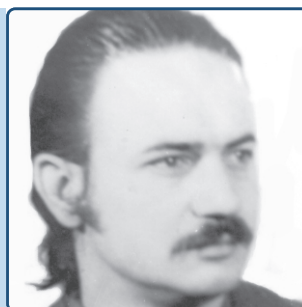

**MARIO ORESTE
GALUPPO MILICI**

ASESINADO

Santa Fe
Provincia

24 años



MI 10557926

Nacionalidad: **ARGENTINA**

Fecha de nacimiento: **19/09/1952**

Lugar de nacimiento: **ROSARIO, SANTA FE**

Registro: **REDEFA 313**

Fecha del hecho: **06/10/1976**

Lugar del hecho: **SANTA FE, SANTA FE**

Santa Fe
Provincia

DESAPARICION FORZADA

**GUILLERMO OSCAR
GARAMONA LINDER**

LE 7841763

Nacionalidad: **ARGENTINA**

Fecha de nacimiento: **03/11/1949**

Lugar de nacimiento: **ROSARIO, SANTA FE**

Registro: **CONADEP 998**

Fecha del hecho: **02/03/1978**

Lugar del hecho: **SAN JUAN, SAN JUAN**

28 años



**EDUARDO HÉCTOR
GARAT CABANILLAS**

DES APARICION FORZADA

Santa Fe
Provincia

32 años

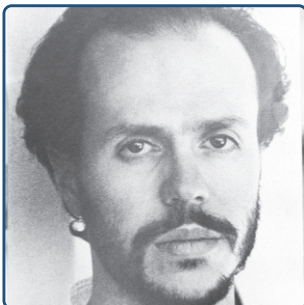

LE 6064942

Nacionalidad: **ARGENTINA**

Fecha de nacimiento: **27/11/1945**

Lugar de nacimiento: **ROSARIO, SANTA FE**

Registro: **CONADEP 7078**

Fecha del hecho: **13/04/1978**

Lugar del hecho: **ROSARIO, SANTA FE**

Santa Fe
Provincia

DES APARICION FORZADA

**GUSTAVO HUGO
GARCÍA CALDERON**

LE 10447355

Nacionalidad: **ARGENTINA**

Fecha de nacimiento: **13/09/1952**

Lugar de nacimiento: **SAN JUSTO, SANTA FE**

Registro: **CONADEP 7779**

Fecha del hecho: **25/03/1977**

Lugar del hecho: **BUENOS AIRES, CAPITAL FEDERAL**

24 años

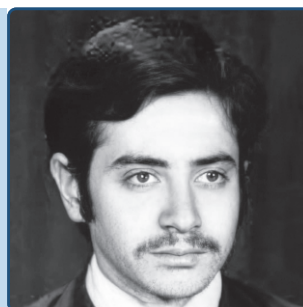

**JOSÉ
GARCÍA CARIAGA**

ASESINADO

Santa Fe
Provincia

41 años



LE 6115176

Nacionalidad: **ARGENTINA**

Fecha de nacimiento: **15/11/1933**

Lugar de nacimiento: **SAN NICOLÁS DE LOS ARROYOS, BUENOS AIRES**

Registro: **REDEFA 709**

Fecha del hecho: **22/05/1975**

Lugar del hecho: **VILLA CONSTITUCIÓN, SANTA FE**

Santa Fe
Provincia

DES APARICION FORZADA

**JESÚS JOSÉ
GARCÍA CONTI**

DNI 10438539

Nacionalidad: **ARGENTINA**

Fecha de nacimiento: **25/12/1952**

Lugar de nacimiento: **CAVANAGH, CÓRDOBA**

Registro: **SDH 1721**

Fecha del hecho: **23/02/1977**

Lugar del hecho: **ROSARIO, SANTA FE**

24 años



**MANUEL EDUARDO
GARCÍA KIEFFER**

DESAPARICION FORZADA

Santa Fe
Provincia

33 años



LE 6260866

Nacionalidad: ARGENTINA

Fecha de nacimiento: 23/11/1944

Lugar de nacimiento: SANTA FE, SANTA FE

Registro: CONADEP 2727

Fecha del hecho: 29/09/1978

Lugar del hecho: MONTEVIDEO, MONTEVIDEO

**CARLOS ROQUE
GARCÍA MUÑOZ**

DESAPARICION FORZADA

Santa Fe
Provincia

DNI 6251370

Nacionalidad: ARGENTINA

Fecha de nacimiento: 16/08/1943

Lugar de nacimiento: SANTA FE, SANTA FE

Registro: CONADEP 6644

Fecha del hecho: 22/06/1976

Lugar del hecho: CÓRDOBA, CÓRDOBA

32 años



**RAUL HÉCTOR
GARCÍA PALADINI**

ASESINADO

Santa Fe
Provincia

29 años



LE 6070619

Nacionalidad: ARGENTINA

Fecha de nacimiento: 17/12/1946

Lugar de nacimiento: ROSARIO, SANTA FE

Registro: REDEFA 853

Fecha del hecho: 15/12/1976

Lugar del hecho: ROSARIO, SANTA FE

**DOMINGO REYES
GARCÍA PLAZA**

ASESINADO

Santa Fe
Provincia

LE 5981918

Nacionalidad: ARGENTINA

Fecha de nacimiento: 02/09/1929

Lugar de nacimiento: ROSARIO, SANTA FE

Registro: REDEFA 1674

Fecha del hecho: 05/04/1978

Lugar del hecho: ZONA SUR, BUENOS AIRES

49 años



**DANIEL EMILIO
GARRERA PERRIARD**

DESAPARICION FORZADA

Santa Fe
Provincia

30 años



LE 6262803

Nacionalidad: ARGENTINA

Fecha de nacimiento: 25/06/1946

Lugar de nacimiento: ---, SANTA FE

Registro: CONADEP 6945

Fecha del hecho: 06/08/1976

Lugar del hecho: ROSARIO, SANTA FE

ÁSESINADO

**ALBERTO ANTONIO
GASET**

Santa Fe
Provincia

Nacionalidad: ARGENTINA

Fecha de nacimiento: 24/11/1951

Lugar de nacimiento: LAS VARILLAS, CÓRDOBA

Registro: SIN DENUNCIA FORMAL

Fecha del hecho: 16/12/1975

Lugar del hecho: ROSARIO, SANTA FE

24 años



**ALCIDES NORBERTO
GASSMANN GOTTIG**

DESAPARICION FORZADA
Identificado y restituido

Santa Fe
Provincia

24 años



DNI 10245941

Nacionalidad: ARGENTINA

Fecha de nacimiento: 23/05/1952

Lugar de nacimiento: CRESPO, ENTRE RÍOS

Registro: CONADEP 2065

Fecha del hecho: 20/08/1976

Lugar del hecho: TIMBÚES, SANTA FE

ÁSESINADO

**HUGO ALBERTO
GASTALDO BERTONCELLO**

Santa Fe
Provincia

DNI 11206902

Nacionalidad: ARGENTINA

Fecha de nacimiento: 23/04/1954

Lugar de nacimiento: SUNCHALES, SANTA FE

Registro: REDEFA 538

Fecha del hecho: 05/10/1976

Lugar del hecho: ROSARIO, SANTA FE

22 años



**JUAN CARLOS EMILIO
GAUSEÑO VANSTEENKISTE**

ÁSESINADO

Santa Fe
Provincia

22 años



DNI 11301747 Nacionalidad: **ARGENTINA**
Fecha de nacimiento: **10/12/1954**
Lugar de nacimiento: **ROSARIO, SANTA FE**

Registro: **REDEFA 721**
Fecha del hecho: **01/12/1976**
Lugar del hecho: **GRANADERO BAIGORRIA, SANTA FE**

DESAPARICION FORZADA

**MIGUEL ÁNGEL
GAUSEÑO VANSTEENKISTE**

Santa Fe
Provincia

DNI 11826424 Nacionalidad: **ARGENTINA**
Fecha de nacimiento: **20/12/1955**
Lugar de nacimiento: **ROSARIO, SANTA FE**

Registro: **CONADEP 7074**
Fecha del hecho: **10/12/1976**
Lugar del hecho: **ROSARIO, SANTA FE**

20 años



**HUGO IGNACIO
GAUTO**

DESAPARICION FORZADA

Santa Fe
Provincia

19 años



Nacionalidad: **ARGENTINA**
Fecha de nacimiento: **17/04/1957**
Lugar de nacimiento: **---**

Registro: **CONADEP 4703**
Fecha del hecho: **01/04/1976**
Lugar del hecho: **ROSARIO, SANTA FE**

DESAPARICION FORZADA
Identificada y restituida

**MARÍA VICTORIA
GAZZANO BERTOS**

Santa Fe
Provincia

DNI 11807672 Nacionalidad: **ARGENTINA**
Fecha de nacimiento: **26/08/1955**
Lugar de nacimiento: **PARANÁ, ENTRE RÍOS**

Registro: **CONADEP 5651**
Fecha del hecho: **14/09/1976**
Lugar del hecho: **PUEBLO ANDINO, SANTA FE**

21 años



**LAURA DIANA
GENTILE SERRUYA**

ÁSESINADA

Santa Fe
Provincia

24 años



MI 6368909

Nacionalidad: **ARGENTINA**

Fecha de nacimiento: **18/03/1951**

Lugar de nacimiento: **SANTA FE, SANTA FE**

Registro: **REDEFA 972**

Fecha del hecho: **30/10/1975**

Lugar del hecho: **ROSARIO, SANTA FE**

DESAPARICION FORZADA
Identificado y restituido

**EDUARDO RAUL
GERMANO SALVAY**

Santa Fe
Provincia

DNI 12126622

Nacionalidad: **ARGENTINA**

Fecha de nacimiento: **20/02/1958**

Lugar de nacimiento: **VILLAGUAY, ENTRE RÍOS**

Registro: **CONADEP 7056**

Fecha del hecho: **26/12/1976**

Lugar del hecho: **ROSARIO, SANTA FE**

18 años



**JUAN CARLOS
GESUALDO FERNÁNDEZ CUEVAS**

DESAPARICION FORZADA

Santa Fe
Provincia

28 años



LE 5522278

Nacionalidad: **ARGENTINA**

Fecha de nacimiento: **02/02/1949**

Lugar de nacimiento: **ROSARIO, SANTA FE**

Registro: **CONADEP 1203**

Fecha del hecho: **28/04/1977**

Lugar del hecho: **ROSARIO, SANTA FE**

**SUSANA DEL CARMEN
GIACCHE TERRADO**

ÁSESINADA

Santa Fe
Provincia

DNI 5655400

Nacionalidad: **ARGENTINA**

Fecha de nacimiento: **05/08/1947**

Lugar de nacimiento: **SAN JUAN, SAN JUAN**

Registro: **REDEFA 1049**

Fecha del hecho: **11/10/1975**

Lugar del hecho: **CARRIZALES (CLARKE), SANTA FE**

28 años



**RAUL LAZARO
GIGENA SOSA**

ÁSESINADO

Santa Fe
Provincia

24 años



LE 8506938

Nacionalidad: **ARGENTINA**

Fecha de nacimiento: **14/04/1951**

Lugar de nacimiento: **BANDERA, SANTIAGO DEL ESTERO**

Registro: **REDEFA 257**

Fecha del hecho: **13/02/1976**

Lugar del hecho: **ESTACIÓN LOS MUCHACHOS, SANTA FE**

Santa Fe
Provincia

ÁSESINADO

**DANIEL ANTONIO
GILI BORGHET SHERIDAN**

MI 12524519

Nacionalidad: **ARGENTINA**

Fecha de nacimiento: **10/11/1956**

Lugar de nacimiento: **ROSARIO, SANTA FE**

Registro: **REDEFA 6762**

Fecha del hecho: **10/03/1977**

Lugar del hecho: **ROSARIO, SANTA FE**

20 años



**EDUARDO DOMINGO
GIMÉNEZ ROJAS**

ÁSESINADO

Santa Fe
Provincia

22 años



MI 10187558

Nacionalidad: **ARGENTINA**

Fecha de nacimiento: **18/07/1951**

Lugar de nacimiento: **ROSARIO, SANTA FE**

Registro: **REDEFA 6734**

Fecha del hecho: **29/07/1973**

Lugar del hecho: **CÓRDOBA, CÓRDOBA**

Santa Fe
Provincia

ÁSESINADA

**FANY ELENA
GIORDANO BRUNACCI**

LC 9967557

Nacionalidad: **ARGENTINA**

Fecha de nacimiento: **18/10/1939**

Lugar de nacimiento: **CAÑADA DE GÓMEZ, SANTA FE**

Registro: **CONADEP 6933 REDEFA 1083**

Fecha del hecho: **08/02/1977**

Lugar del hecho: **ARMSTRONG, SANTA FE**

37 años

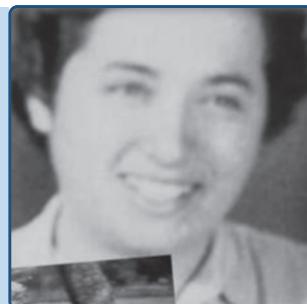

**ARMANDO LUIS
GIORDANO SICBALDI**

DESAPARICION FORZADA

Santa Fe
Provincia

32 años



LE 6181462

Nacionalidad: **ARGENTINA**

Fecha de nacimiento: **09/04/1944**

Lugar de nacimiento: **CAÑADA DE GÓMEZ, SANTA FE**

Registro: **CONADEP 4417**

Fecha del hecho: **12/01/1977**

Lugar del hecho: **BUENOS AIRES, CAPITAL FEDERAL**

Santa Fe
Provincia

DESAPARICION FORZADA

**DOMINGO
GIOSSO HERNANDEZ**

DNI 6099786

Nacionalidad: **ARGENTINA**

Fecha de nacimiento: **16/10/1927**

Lugar de nacimiento: **SANTA FE, SANTA FE**

Registro: **CONADEP 2567**

Fecha del hecho: **24/08/1977**

Lugar del hecho: **ROSARIO, SANTA FE**

49 años



**HORACIO GERARDO
GIRARDELLO AMABILIA**

DESAPARICION FORZADA

Santa Fe
Provincia

30 años

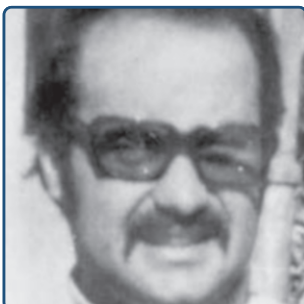

LE 7995106

Nacionalidad: **ARGENTINA**

Fecha de nacimiento: **19/04/1947**

Lugar de nacimiento: **SAN CRISTÓBAL, SANTA FE**

Registro: **CONADEP 3317**

Fecha del hecho: **29/09/1977**

Lugar del hecho: **PLAZA HUINCUL, NEUQUÉN**

Santa Fe
Provincia

**DESAPARICION FORZADA
EMBARAZADA
Identificada sin restituir**

**LILIANA BEATRIZ
GIRARDI LLOMPART**

DNI 11573244

Nacionalidad: **ARGENTINA**

Fecha de nacimiento: **28/08/1955**

Lugar de nacimiento: **MACIEL, SANTA FE**

Registro: **CONADEP 87**

Fecha del hecho: **06/08/1976**

Lugar del hecho: **ROSARIO, SANTA FE**

20 años



**GERVACIO RAMON
GIRAU ENRIQUE**

DESAPARICION FORZADA

Santa Fe
Provincia

31 años



LE 6302488

Nacionalidad: ARGENTINA

Fecha de nacimiento: 01/05/1947

Lugar de nacimiento: LAS MOSTAZAS, SANTIAGO DEL ESTERO

Registro: CONADEP 1291

Fecha del hecho: 01/09/1978

Lugar del hecho: ROSARIO, SANTA FE

DESAPARICION FORZADA

**GUILLERMO FERNANDO
GODOY DI GIACOMO**

Santa Fe
Provincia

DNI 10190458

Nacionalidad: ARGENTINA

Fecha de nacimiento: 20/05/1952

Lugar de nacimiento: PARANÁ, ENTRE RÍOS

Registro: CONADEP 7057

Fecha del hecho: 19/09/1977

Lugar del hecho: ROSARIO, SANTA FE

25 años

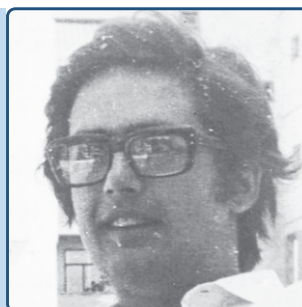

**LINO
GODOY GONZÁLEZ**

DESAPARICION FORZADA

Santa Fe
Provincia

46 años



LE 6208604

Nacionalidad: ARGENTINA

Fecha de nacimiento: 03/03/1931

Lugar de nacimiento: SANTA FE, SANTA FE

Registro: CONADEP 2229

Fecha del hecho: 02/09/1977

Lugar del hecho: AVELLANEDA, BUENOS AIRES

ASESINADO

**LUIS EDUARDO
GOICOCHEA DAGNINO**

Santa Fe
Provincia

DNI 10092043

Nacionalidad: ARGENTINA

Fecha de nacimiento: 13/10/1951

Lugar de nacimiento: MERCEDES, BUENOS AIRES

Registro: REDEFA 707

Fecha del hecho: 27/10/1976

Lugar del hecho: SANTA FE, SANTA FE

25 años

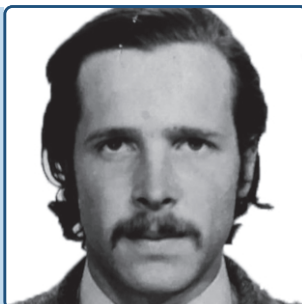

**FRANKLIN LUCIO
GOIZUETA PICCIONI**

DES APARICION FORZADA

Santa Fe
Provincia

35 años

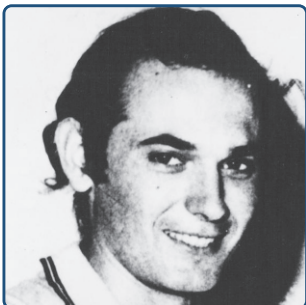

LE 6252528

Nacionalidad: **ARGENTINA**

Fecha de nacimiento: **03/04/1943**

Lugar de nacimiento: **TOSTADO, SANTA FE**

Registro: **CONADEP 6941**

Fecha del hecho: **10/07/1978**

Lugar del hecho: **BUENOS AIRES, CAPITAL FEDERAL**

ASESINADO

**SEGUNDO TELÉSFORO
GÓMEZ CANO**

Santa Fe
Provincia

LE 7194839

Nacionalidad: **ARGENTINA**

Fecha de nacimiento: **15/10/1941**

Lugar de nacimiento: **QUIMILÍ, SANTIAGO DEL ESTERO**

Registro: **SIN DENUNCIA FORMAL**

Fecha del hecho: **11/01/1972**

Lugar del hecho: **ROSARIO, SANTA FE**

30 años



**JOSÉ LUIS
GÓMEZ CASTRICINI**

ASESINADO

Santa Fe
Provincia

20 años



DNI 11946719

Nacionalidad: **ARGENTINA**

Fecha de nacimiento: **06/06/1956**

Lugar de nacimiento: **SAN JUSTO, SANTA FE**

Registro: **REDEFA 271**

Fecha del hecho: **24/03/1977**

Lugar del hecho: **SANTA FE, SANTA FE**

DES APARICION FORZADA
Identificado y restituido

**ENZO RAUL
GÓMEZ DE FILIPPI**

Santa Fe
Provincia

LE 4750365

Nacionalidad: **ARGENTINA**

Fecha de nacimiento: **20/04/1948**

Lugar de nacimiento: **SANTA FE, SANTA FE**

Registro: **CONADEP 861**

Fecha del hecho: **18/12/1975**

Lugar del hecho: **SAN ANDRÉS DE GILES, BUENOS AIRES**

27 años



**JORGE RUBÉN
GÓMEZ DE FILIPPI**

ASESINADO

Santa Fe
Provincia

26 años



LE 7656192

Nacionalidad: **ARGENTINA**

Fecha de nacimiento: **25/08/1949**

Lugar de nacimiento: **SANTA FE, SANTA FE**

Registro: **CONADEP 849**

Fecha del hecho: **09/10/1975**

Lugar del hecho: **ACHERAL, TUCUMÁN**

DESAPARICION FORZADA
Identificada y restituida

**GLADYS LUCIA
GÓMEZ MONZON**

Santa Fe
Provincia

DNI 10322093

Nacionalidad: **ARGENTINA**

Fecha de nacimiento: **11/02/1952**

Lugar de nacimiento: **PIRANÉ, FORMOSA**

Registro: **CONADEP 6366**

Fecha del hecho: **19/03/1976**

Lugar del hecho: **CORONDA, SANTA FE**

24 años



**ILEANA ESTHER
GÓMEZ RIOS**

ASESINADA

Santa Fe
Provincia

27 años



LC 1828403

Nacionalidad: **ARGENTINA**

Fecha de nacimiento: **12/08/1949**

Lugar de nacimiento: **CONCORDIA, ENTRE RÍOS**

Registro: **REDEFA 372**

Fecha del hecho: **19/01/1977**

Lugar del hecho: **SANTA FE, SANTA FE**

DESAPARICION FORZADA

**ROMUALDO OMAR
GÓMEZ SAUCEDO**

Santa Fe
Provincia

DNI 10081534

Nacionalidad: **ARGENTINA**

Fecha de nacimiento: **19/02/1952**

Lugar de nacimiento: **VILLA GUILLERMINA, SANTA FE**

Registro: **SDH 1824**

Fecha del hecho: **04/04/1976**

Lugar del hecho: **CAMPANA, BUENOS AIRES**

24 años



**JOSÉ ÁNGEL
GÓMEZ UBELHART**

ASESINADO

Santa Fe
Provincia

23 años



DNI 10067484

Nacionalidad: **ARGENTINA**

Fecha de nacimiento: **21/01/1952**

Lugar de nacimiento: **ROSARIO, SANTA FE**

Registro: **REDEFA 221**

Fecha del hecho: **13/12/1975**

Lugar del hecho: **LUIS PALACIOS, SANTA FE**

DESAPARICION FORZADA

**RICARDO ALBERTO
GÓMEZ UBELHART**

Santa Fe
Provincia

DNI 11446949

Nacionalidad: **ARGENTINA**

Fecha de nacimiento: **21/02/1955**

Lugar de nacimiento: **ROSARIO, SANTA FE**

Registro: **CONADEP 2275**

Fecha del hecho: **04/03/1976**

Lugar del hecho: **ROSARIO, SANTA FE**

21 años



**SONIA BEATRIZ
GONZÁLEZ ABALOS**

**DESAPARICION FORZADA
EMBARRAZADA**

Santa Fe
Provincia

18 años



DNI 13580527

Nacionalidad: **ARGENTINA**

Fecha de nacimiento: **31/07/1957**

Lugar de nacimiento: **ROSARIO, SANTA FE**

Registro: **CONADEP 8103**

Fecha del hecho: **15/07/1976**

Lugar del hecho: **ROSARIO, SANTA FE**

**DESAPARICION FORZADA
EMBARRAZADA**

**MARÍA LAURA
GONZÁLEZ BENEDETTI**

Santa Fe
Provincia

DNI 11791437

Nacionalidad: **ARGENTINA**

Fecha de nacimiento: **07/06/1955**

Lugar de nacimiento: **LA PLATA, BUENOS AIRES**

Registro: **CONADEP 5641**

Fecha del hecho: **03/08/1976**

Lugar del hecho: **ROSARIO, SANTA FE**

21 años



**ESTRELLA AUGUSTA
GONZÁLEZ BRUNET**

ÁSESINADA

Santa Fe
Provincia

27 años



LC 5589950

Nacionalidad: **ARGENTINA**

Fecha de nacimiento: **14/11/1948**

Lugar de nacimiento: **ROSARIO, SANTA FE**

Registro: **CONADEP 7363 REDEFA 941**

Fecha del hecho: **05/10/1976**

Lugar del hecho: **ROSARIO, SANTA FE**

ÁSESINADA

**RUTH
GONZÁLEZ BRUNET**

Santa Fe
Provincia

DNI 10629027

Nacionalidad: **ARGENTINA**

Fecha de nacimiento: **25/01/1952**

Lugar de nacimiento: **ROSARIO, SANTA FE**

Registro: **CONADEP 7362 REDEFA 228**

Fecha del hecho: **05/10/1976**

Lugar del hecho: **ROSARIO, SANTA FE**

24 años



**MARIO GUILLERMO CEFERINO
GONZÁLEZ FLORES**

ÁSESINADO

Santa Fe
Provincia

19 años



DNI 13174239

Nacionalidad: **ARGENTINA**

Fecha de nacimiento: **05/05/1957**

Lugar de nacimiento: **ROSARIO, SANTA FE**

Registro: **CONADEP 3775 REDEFA 6884**

Fecha del hecho: **01/03/1977**

Lugar del hecho: **ROSARIO, SANTA FE**

DESAPARICION FORZADA
Identificado y restituido

**JUAN CARLOS
GONZÁLEZ GENTILE**

Santa Fe
Provincia

LE 8347993

Nacionalidad: **ARGENTINA**

Fecha de nacimiento: **20/08/1946**

Lugar de nacimiento: **LA PLATA, BUENOS AIRES**

Registro: **CONADEP 7396**

Fecha del hecho: **12/02/1977**

Lugar del hecho: **SANTA FE, SANTA FE**

30 años



**RAUL
GONZÁLEZ ITURBE**

DESAPARICION FORZADA

Santa Fe
Provincia

37 años



LE 6516956

Nacionalidad: **ARGENTINA**

Fecha de nacimiento: **03/09/1939**

Lugar de nacimiento: ---, **SANTA FE**

Registro: **CONADEP 4741**

Fecha del hecho: **10/02/1977**

Lugar del hecho: **CÓRDOBA, CÓRDOBA**

DESAPARICION FORZADA

**HÉCTOR ALBERTO
GONZÁLEZ ORCADA**

Santa Fe
Provincia

LE 6053603

Nacionalidad: **ARGENTINA**

Fecha de nacimiento: **17/08/1943**

Lugar de nacimiento: **ROSARIO, SANTA FE**

Registro: **CONADEP 7076**

Fecha del hecho: **04/08/1976**

Lugar del hecho: **ROSARIO, SANTA FE**

32 años



**CLAUDIA NORA
GONZÁLEZ PALACCI**

**ASESINADA
EMBARAZADA**

Santa Fe
Provincia

21 años



DNI 11874315

Nacionalidad: **ARGENTINA**

Fecha de nacimiento: **12/07/1955**

Lugar de nacimiento: **ROSARIO, SANTA FE**

Registro: **REDEFA 421**

Fecha del hecho: **12/02/1977**

Lugar del hecho: **ROSARIO, SANTA FE**

DESAPARICION FORZADA

**DANIEL
GOROSITO CABALLERO**

Santa Fe
Provincia

DNI 11125644

Nacionalidad: **ARGENTINA**

Fecha de nacimiento: **26/02/1954**

Lugar de nacimiento: ---, **SANTA FE**

Registro: **CONADEP 6790**

Fecha del hecho: **28/10/1976**

Lugar del hecho: **ROSARIO, SANTA FE**

22 años



**LUIS ALBERTO
GRAF FLORENTIN**

DESAPARICION FORZADA

Santa Fe
Provincia

28 años



DNI 5098873

Nacionalidad: **ARGENTINA**

Fecha de nacimiento: **22/02/1948**

Lugar de nacimiento: **FORMOSA, FORMOSA**

Registro: **CONADEP 8079 REDEFA 3167**

Fecha del hecho: **01/12/1976**

Lugar del hecho: **IBARLUCEA, SANTA FE**

Santa Fe
Provincia

DESAPARICION FORZADA

**CARLOS ARMANDO
GRANDE LORENZO**

LE 7779782

Nacionalidad: **ARGENTINA**

Fecha de nacimiento: **14/03/1947**

Lugar de nacimiento: **BUENOS AIRES, CAPITAL FEDERAL**

Registro: **CONADEP 4271**

Fecha del hecho: **17/11/1976**

Lugar del hecho: **VILLA CONSTITUCIÓN, SANTA FE**

29 años

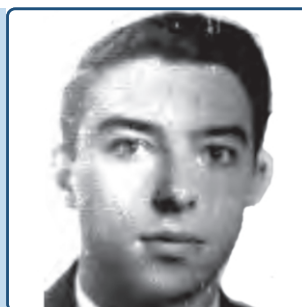

**JOSÉ DANIEL
GRAZIANO SANCHEZ**

ASESINADO

Santa Fe
Provincia

26 años

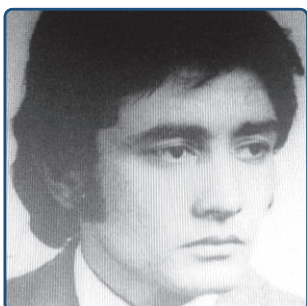

LE 5269040

Nacionalidad: **ARGENTINA**

Fecha de nacimiento: **22/12/1948**

Lugar de nacimiento: **CERES, SANTA FE**

Registro: **REDEFA 886**

Fecha del hecho: **05/10/1975**

Lugar del hecho: **FORMOSA, FORMOSA**

**DESAPARICION FORZADA
EMBARAZADA**

**GRACIELA ALICIA
GRECA BALCAR**

Santa Fe
Provincia

LC 6727163

Nacionalidad: **ARGENTINA**

Fecha de nacimiento: **15/07/1951**

Lugar de nacimiento: **PARANÁ, ENTRE RÍOS**

Registro: **CONADEP 2236**

Fecha del hecho: **31/12/1976**

Lugar del hecho: **ROSARIO, SANTA FE**

25 años



**MIGUEL ÁNGEL
GRECO HEREDIA**

ASESINADO

Santa Fe
Provincia

26 años



MI 8048720

Nacionalidad: **ARGENTINA**

Fecha de nacimiento: **25/11/1949**

Lugar de nacimiento: **ROSARIO, SANTA FE**

Registro: **REDEFA 1610**

Fecha del hecho: **17/09/1976**

Lugar del hecho: **PÉREZ, SANTA FE**

DESAPARICION FORZADA
Identificada sin restituir

**ALICIA CARMEN
GRECO VARELA**

Santa Fe
Provincia

LC 3688613

Nacionalidad: **ARGENTINA**

Fecha de nacimiento: **30/06/1938**

Lugar de nacimiento: **BUENOS AIRES, CAPITAL FEDERAL**

Registro: **CONADEP 1020**

Fecha del hecho: **16/09/1977**

Lugar del hecho: **MAGGIOLO, SANTA FE**

39 años



**HÉCTOR CARLOS ROBERTO
GUALCO MOSCONI**

ASESINADO

Santa Fe
Provincia

24 años



LE 8444609

Nacionalidad: **ARGENTINA**

Fecha de nacimiento: **29/10/1950**

Lugar de nacimiento: **GÁLVEZ, SANTA FE**

Registro: **REDEFA 1151**

Fecha del hecho: **11/03/1975**

Lugar del hecho: **ROSARIO, SANTA FE**

DESAPARICION FORZADA

**ENRIQUE GERARDO ESTEBAN
GUASTAVINO DIAZ**

Santa Fe
Provincia

LE 8398320

Nacionalidad: **ARGENTINA**

Fecha de nacimiento: **29/12/1950**

Lugar de nacimiento: **GUALEGUAYCHÚ, ENTRE RÍOS**

Registro: **CONADEP 6597**

Fecha del hecho: **17/02/1976**

Lugar del hecho: **SANTA FE, SANTA FE**

25 años



**RAUL EDUARDO
GUELL ZAPATA**

ÁSESINADO

Santa Fe
Provincia

28 años

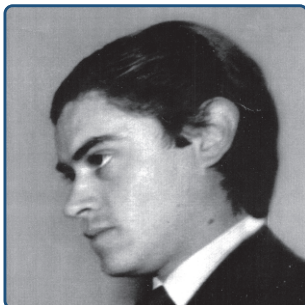

LE 4626157

Nacionalidad: **ARGENTINA**

Fecha de nacimiento: **27/01/1948**

Lugar de nacimiento: **RAWSON, SAN JUAN**

Registro: **SIN DENUNCIA FORMAL**

Fecha del hecho: **13/10/1976**

Lugar del hecho: **SANTA FE, SANTA FE**

Santa Fe
Provincia

DESAPARICION FORZADA

**ANA MARÍA
GURMENDI FORDERER**

LC 6049437

Nacionalidad: **ARGENTINA**

Fecha de nacimiento: **22/12/1949**

Lugar de nacimiento: **FUNES, SANTA FE**

Registro: **CONADEP 5899**

Fecha del hecho: **15/08/1977**

Lugar del hecho: **ROSARIO, SANTA FE**

27 años



**ANA MARÍA MONICA
GUTIÉRREZ BROGLIA**

ÁSESINADA

Santa Fe
Provincia

24 años



DNI 10594062

Nacionalidad: **ARGENTINA**

Fecha de nacimiento: **14/08/1952**

Lugar de nacimiento: **ROSARIO, SANTA FE**

Registro: **REDEFA 422**

Fecha del hecho: **23/10/1976**

Lugar del hecho: **ROSARIO, SANTA FE**

Santa Fe
Provincia

DESAPARICION FORZADA

**RAMÓN
GUTIÉRREZ GARCÍA**

DNI 13580206

Nacionalidad: **ARGENTINA**

Fecha de nacimiento: **08/11/1957**

Lugar de nacimiento: **ESQUINA, CORRIENTES**

Registro: **SDH 3142**

Fecha del hecho: **05/01/1977**

Lugar del hecho: **ROSARIO, SANTA FE**

19 años



**GERMAN JOSÉ
GUZMÁN ARONNA**

DESAPARICION FORZADA

Santa Fe
Provincia

49 años



LE 5969675

Nacionalidad: **ARGENTINA**

Fecha de nacimiento: **07/06/1927**

Lugar de nacimiento: **ROSARIO, SANTA FE**

Registro: **SDH 2434**

Fecha del hecho: **22/09/1976**

Lugar del hecho: **ROSARIO, SANTA FE**

ASESINADO

**LUIS REYNALDO
GUZMÁN LÓPEZ**

Santa Fe
Provincia

LE 5395854

Nacionalidad: **ARGENTINA**

Fecha de nacimiento: **06/01/1949**

Lugar de nacimiento: **YUCHÁN, SANTIAGO DEL ESTERO**

Registro: **REDEFA 668**

Fecha del hecho: **23/04/1975**

Lugar del hecho: **ROSARIO, SANTA FE**

26 años



**ADRIANA ISABEL
HAIDAR CAMMISI**

DESAPARICION FORZADA

Santa Fe
Provincia

28 años



LC 5682245

Nacionalidad: **ARGENTINA**

Fecha de nacimiento: **12/06/1948**

Lugar de nacimiento: **SANTO DOMINGO, SANTA FE**

Registro: **CONADEP 5040**

Fecha del hecho: **27/02/1977**

Lugar del hecho: **DON BOSCO, BUENOS AIRES**

DESAPARICION FORZADA

**MIRTA MALENA
HAIDAR CAMMISI**

Santa Fe
Provincia

LC 4417118

Nacionalidad: **ARGENTINA**

Fecha de nacimiento: **24/08/1942**

Lugar de nacimiento: **SANTO DOMINGO, SANTA FE**

Registro: **CONADEP 4684**

Fecha del hecho: **27/02/1977**

Lugar del hecho: **DON BOSCO, BUENOS AIRES**

34 años



**RICARDO RENE
HAIDAR CAMMISI**

DESAPARICION FORZADA

Santa Fe
Provincia

38 años

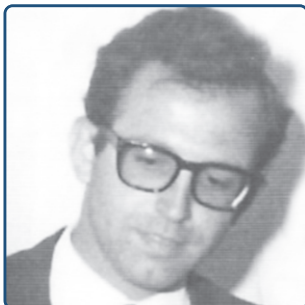

LE 6298691

Nacionalidad: **ARGENTINA**

Fecha de nacimiento: **15/01/1944**

Lugar de nacimiento: **SANTO DOMINGO, SANTA FE**

Registro: **CONADEP 6428**

Fecha del hecho: **18/12/1982**

Lugar del hecho: **BUENOS AIRES, CAPITAL FEDERAL**

DESAPARICION FORZADA

**REINALDO ALBERTO
HATTEMER BOIDI**

Santa Fe
Provincia

DNI 10636095

Nacionalidad: **ARGENTINA**

Fecha de nacimiento: **18/06/1953**

Lugar de nacimiento: **RAFAELA, SANTA FE**

Registro: **CONADEP 3226**

Fecha del hecho: **25/01/1977**

Lugar del hecho: **RAFAELA, SANTA FE**

23 años



**HERNAN JORGE
HENRIQUEZ SAEZ**

DESAPARICION FORZADA

Santa Fe
Provincia

43 años

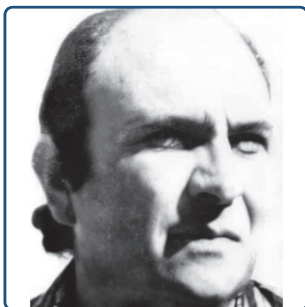

LE 6852715

Nacionalidad: **ARGENTINA**

Fecha de nacimiento: **09/10/1933**

Lugar de nacimiento: **CAÑADA DE GÓMEZ, SANTA FE**

Registro: **CONADEP 5736**

Fecha del hecho: **04/05/1977**

Lugar del hecho: **BUENOS AIRES, CAPITAL FEDERAL**

ASESINADO

**JUAN SEBASTIAN
HERNANDEZ CLAVERIE**

Santa Fe
Provincia

DNI 12525121

Nacionalidad: **ARGENTINA**

Fecha de nacimiento: **26/09/1956**

Lugar de nacimiento: **ROSARIO, SANTA FE**

Registro: **REDEFA 1386**

Fecha del hecho: **05/10/1975**

Lugar del hecho: **FORMOSA, FORMOSA**

19 años



**REINALDO ARIEL
HERNANDEZ CUENCA**

DESAPARICION FORZADA

Santa Fe
Provincia

23 años

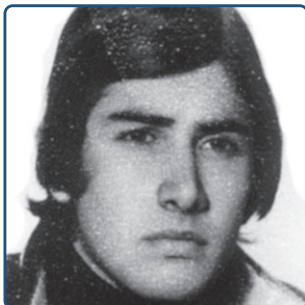

DNI 10630692

Nacionalidad: **ARGENTINA**

Fecha de nacimiento: **13/11/1952**

Lugar de nacimiento: **ROSARIO, SANTA FE**

Registro: **CONADEP 2218**

Fecha del hecho: **06/08/1976**

Lugar del hecho: **ROSARIO, SANTA FE**

DESAPARICION FORZADA

STELA MARIS

HILDBRAND PANOZZO

Santa Fe
Provincia

LC 6198587

Nacionalidad: **ARGENTINA**

Fecha de nacimiento: **03/04/1950**

Lugar de nacimiento: **CLUSELLAS, SANTA FE**

Registro: **CONADEP 3292**

Fecha del hecho: **03/08/1977**

Lugar del hecho: **ROSARIO, SANTA FE**

27 años



**GLADYS BEATRIZ
HIRIBURU LISSI**

ASESINADA

Santa Fe
Provincia

20 años



DNI 12696006

Nacionalidad: **ARGENTINA**

Fecha de nacimiento: **24/11/1956**

Lugar de nacimiento: **SANTA FE, SANTA FE**

Registro: **REDEFA 1321**

Fecha del hecho: **23/01/1977**

Lugar del hecho: **ROSARIO, SANTA FE**

ASESINADO

LUIS ALBERTO

HORMAECHE REYES FRAGA

Santa Fe
Provincia

LE 6231481

Nacionalidad: **ARGENTINA**

Fecha de nacimiento: **28/05/1937**

Lugar de nacimiento: **SANTA FE, SANTA FE**

Registro: **REDEFA 1065**

Fecha del hecho: **19/12/1977**

Lugar del hecho: **CORONDA, SANTA FE**

40 años



**HERNAN ALBERTO
HORST CABRERA**

ÁSESINADO

Santa Fe
Provincia

22 años



DNI 11271933

Nacionalidad: **ARGENTINA**

Fecha de nacimiento: **08/05/1953**

Lugar de nacimiento: **NOGOYÁ, ENTRE RÍOS**

Registro: **REDEFA 6628**

Fecha del hecho: **03/07/1975**

Lugar del hecho: **ROSARIO, SANTA FE**

**RAÚL ALBERTO
HORTON TREILLE**

ÁSESINADO

Santa Fe
Provincia

LE 7685792

Nacionalidad: **ARGENTINA**

Fecha de nacimiento: **11/11/1949**

Lugar de nacimiento: **VILLA CONSTITUCIÓN, SANTA FE**

Registro: **REDEFA 375 SDH 748**

Fecha del hecho: **27/06/1976**

Lugar del hecho: **ROSARIO, SANTA FE**

26 años



**JULIA NATIVIDAD
HUARQUE RODRIGUEZ**

DESAPARICION FORZADA

Santa Fe
Provincia

25 años



LC 6651764

Nacionalidad: **ARGENTINA**

Fecha de nacimiento: **25/12/1950**

Lugar de nacimiento: **ROSARIO, SANTA FE**

Registro: **CONADEP 7470**

Fecha del hecho: **08/06/1976**

Lugar del hecho: **ROSARIO, SANTA FE**

**IGNACIO
IKONICOFF PORTNOY**

DESAPARICION FORZADA

Santa Fe
Provincia

LE 4385475

Nacionalidad: **ARGENTINA**

Fecha de nacimiento: **25/10/1941**

Lugar de nacimiento: **HERSILIA, SANTA FE**

Registro: **CONADEP 4942**

Fecha del hecho: **11/06/1977**

Lugar del hecho: **MARCOS PAZ, BUENOS AIRES**

35 años



**HERMINIA NILDA
INCHAURRAGA LUCERO**

ÁSESINADA

Santa Fe
Provincia

29 años



DNI 10326415

Nacionalidad: **ARGENTINA**

Fecha de nacimiento: **02/09/1946**

Lugar de nacimiento: **ROSARIO, SANTA FE**

Registro: **REDEFA 618**

Fecha del hecho: **17/08/1976**

Lugar del hecho: **ROSARIO, SANTA FE**

DESAPARICION FORZADA

**RICARDO RAUL
INSAURRALDE MAIDANA**

Santa Fe
Provincia

DNI 8235702

Nacionalidad: **ARGENTINA**

Fecha de nacimiento: **01/03/1950**

Lugar de nacimiento: **VILLA ANA, SANTA FE**

Registro: **CONADEP 7036**

Fecha del hecho: **22/08/1976**

Lugar del hecho: **VILLA DOMÍNICO, BUENOS AIRES**

26 años



**JOSÉ LUIS
ITURRALDE**

ÁSESINADO

Santa Fe
Provincia

28 años



LE 6074293

Nacionalidad: **ARGENTINA**

Fecha de nacimiento: **07/12/1947**

Lugar de nacimiento: **MARÍA TERESA, SANTA FE**

Registro: **REDEFA 27 SDH 969**

Fecha del hecho: **01/04/1976**

Lugar del hecho: **TIGRE, BUENOS AIRES**

ÁSESINADA

**ELINA ESTHER
JAGOU GFELLER**

Santa Fe
Provincia

MI 6446388

Nacionalidad: **ARGENTINA**

Fecha de nacimiento: **17/10/1928**

Lugar de nacimiento: **HELVECIA, SANTA FE**

Registro: **REDEFA 1559**

Fecha del hecho: **19/01/1977**

Lugar del hecho: **SANTA FE, SANTA FE**

48 años



**SERGIO ABDO
JALIL DRAKE**

DESAPARICION FORZADA
Identificado sin restituir

Santa Fe
Provincia

20 años



DNI 12110944 Nacionalidad: **ARGENTINA**
Fecha de nacimiento: **06/02/1956**
Lugar de nacimiento: **ROSARIO, SANTA FE**

Registro: **CONADEP 7348**
Fecha del hecho: **17/10/1976**
Lugar del hecho: **ROSARIO, SANTA FE**

ASESINADA

**LETICIA MARÍA CAROLINA
JORDAN VAIROLI**

Santa Fe
Provincia

LC 5681585 Nacionalidad: **ARGENTINA**
Fecha de nacimiento: **31/07/1947**
Lugar de nacimiento: **SANTA FE, SANTA FE**

Registro: **REDEFA 1120**
Fecha del hecho: **06/10/1976**
Lugar del hecho: **CÓRDOBA, CÓRDOBA**

29 años

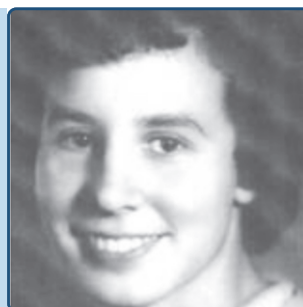

**SONIA ROSA
KINDRASIUK MOHYLNYJ**

ASESINADA

Santa Fe
Provincia

30 años

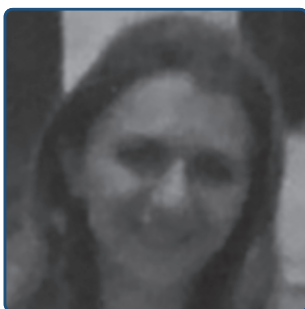

LC 5699302 Nacionalidad: **ARGENTINA**
Fecha de nacimiento: **15/07/1947**
Lugar de nacimiento: **SARGENTO CABRAL, SANTA FE**

Registro: **REDEFA 1254**
Fecha del hecho: **14/08/1977**
Lugar del hecho: **ROSARIO, SANTA FE**

DESAPARICION FORZADA

**RICARDO HORACIO
KLOTZMAN RICHARD**

Santa Fe
Provincia

DNI 8445876 Nacionalidad: **ARGENTINA**
Fecha de nacimiento: **24/05/1951**
Lugar de nacimiento: **VENADO TUERTO, SANTA FE**

Registro: **SDH 1830**
Fecha del hecho: **02/08/1976**
Lugar del hecho: **ROSARIO, SANTA FE**

25 años



**GRACIELA EDITH
KOATZ GUTIERREZ**

ÁSESINADA

Santa Fe
Provincia

29 años



LC 5701733

Nacionalidad: **ARGENTINA**

Fecha de nacimiento: **31/10/1947**

Lugar de nacimiento: **ROSARIO, SANTA FE**

Registro: **CONADEP 4256 REDEFA 423**

Fecha del hecho: **10/11/1976**

Lugar del hecho: **ROSARIO, SANTA FE**

DESAPARICION FORZADA

**OSCAR ADOLFO
KOUDELA CABRERA**

Santa Fe
Provincia

LE 6260208

Nacionalidad: **ARGENTINA**

Fecha de nacimiento: **02/10/1944**

Lugar de nacimiento: **SANTA FE, SANTA FE**

Registro: **CONADEP 1331**

Fecha del hecho: **11/04/1978**

Lugar del hecho: **TAPIALES, BUENOS AIRES**

33 años



**EDUARDO PROSPERO
KOZAMEH JURI**

ÁSESINADO

Santa Fe
Provincia

64 años



LE 3820603

Nacionalidad: **ARGENTINA**

Fecha de nacimiento: **29/07/1910**

Lugar de nacimiento: **AÑATUYA, SANTIAGO DEL ESTERO**

Registro: **REDEFA 471**

Fecha del hecho: **15/09/1974**

Lugar del hecho: **ROSARIO, SANTA FE**

ÁSESINADO

**SANTIAGO HERMAN
KRASUK MEIROVICH**

Santa Fe
Provincia

LE 8006020

Nacionalidad: **ARGENTINA**

Fecha de nacimiento: **24/11/1949**

Lugar de nacimiento: **RAFAELA, SANTA FE**

Registro: **REDEFA 399**

Fecha del hecho: **11/10/1975**

Lugar del hecho: **CARRIZALES (CLARKE), SANTA FE**

25 años



**CARLOS IGNACIO
KRUPPA MATASSA**

DES APARICION FORZADA

Santa Fe
Provincia

22 años



DNI 10883108

Nacionalidad: **ARGENTINA**

Fecha de nacimiento: **15/04/1954**

Lugar de nacimiento: **ROSARIO, SANTA FE**

Registro: **CONADEP 7448**

Fecha del hecho: **16/07/1976**

Lugar del hecho: **FRAY LUIS BELTRÁN, SANTA FE**

Santa Fe
Provincia

ÁSESINADO

**DOMINGO
LABORDE SEPPI**

25 años

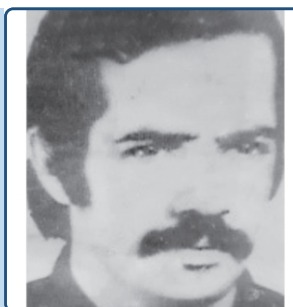

DNI 10066714

Nacionalidad: **ARGENTINA**

Fecha de nacimiento: **18/10/1951**

Lugar de nacimiento: **ROSARIO, SANTA FE**

Registro: **REDEFA 6530**

Fecha del hecho: **23/06/1977**

Lugar del hecho: **GRANADERO BAIGORRIA, SANTA FE**

**VICTOR
LABRADOR MARTIN**

ÁSESINADO

Santa Fe
Provincia

57 años

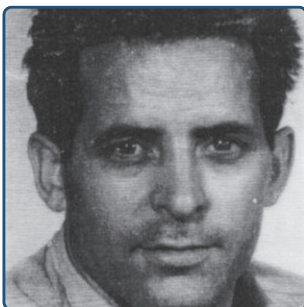

CI 481326

Nacionalidad: **ESPAÑOLA**

Fecha de nacimiento: **01/10/1919**

Lugar de nacimiento: **SAN SEBASTIÁN DE LA SIERRA, CASTILLA Y LEÓN**

Registro: **CONADEP 4256 REDEFA 424**

Fecha del hecho: **10/11/1976**

Lugar del hecho: **ROSARIO, SANTA FE**

Santa Fe
Provincia

DES APARICION FORZADA

**MIGUEL ÁNGEL
LABRADOR PÉREZ**

25 años

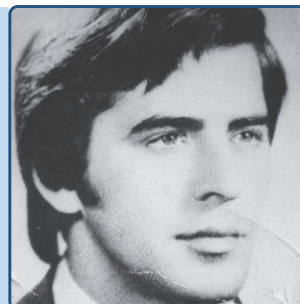

DNI 8506916

Nacionalidad: **ARGENTINA**

Fecha de nacimiento: **19/01/1951**

Lugar de nacimiento: **ROSARIO, SANTA FE**

Registro: **CONADEP 4069**

Fecha del hecho: **12/09/1976**

Lugar del hecho: **SANTA FE, SANTA FE**

**PALMIRO
LABRADOR PÉREZ**

ASESINADO

Santa Fe
Provincia

29 años



CI 623215 Nacionalidad: **ESPAÑOLA**
Fecha de nacimiento: **22/12/1946**
Lugar de nacimiento: **CASTAÑAL DE BÉJAR, CASTILLA Y LEÓN**

Registro: **CONADEP 4256 REDEFA 425**
Fecha del hecho: **10/11/1976**
Lugar del hecho: **ROSARIO, SANTA FE**

DES APARICION FORZADA

**TERESITA LEONIA ISABEL
LAGGER COCERES**

Santa Fe
Provincia

LC 4619653 Nacionalidad: **ARGENTINA**
Fecha de nacimiento: **05/11/1943**
Lugar de nacimiento: **---, SANTA FE**

Registro: **CONADEP 4795**
Fecha del hecho: **14/06/1975**
Lugar del hecho: **CASEROS, BUENOS AIRES**

31 años



**CARLOS FERNANDO
LAGRUTTA VITANTONIO**

ASESINADO

Santa Fe
Provincia

27 años



LE 6076312 Nacionalidad: **ARGENTINA**
Fecha de nacimiento: **03/11/1947**
Lugar de nacimiento: **ROSARIO, SANTA FE**

Registro: **REDEFA 486**
Fecha del hecho: **12/04/1975**
Lugar del hecho: **RÍO LUJÁN, BUENOS AIRES**

DES APARICION FORZADA
Identificado sin restituir

**EDUARDO ALBERTO
LAGRUTTA VITANTONIO**

Santa Fe
Provincia

LE 7634914 Nacionalidad: **ARGENTINA**
Fecha de nacimiento: **05/07/1949**
Lugar de nacimiento: **ROSARIO, SANTA FE**

Registro: **SDH 860**
Fecha del hecho: **11/05/1977**
Lugar del hecho: **SAN NICOLÁS DE LOS ARROYOS, BUENOS AIRES**

28 años



**CARLOS RODOLFO JUAN
LALUF CASABIANCA**

DESAPARICION FORZADA

Santa Fe
Provincia

28 años

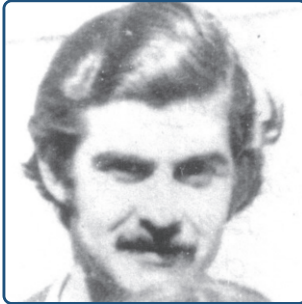

DNI 5395085

Nacionalidad: ARGENTINA

Fecha de nacimiento: 18/08/1948

Lugar de nacimiento: SANTA FE, SANTA FE

Registro: CONADEP 2790

Fecha del hecho: agosto / setiembre 1977

Lugar del hecho: ROSARIO, SANTA FE

Santa Fe
Provincia

ASESINADA

**MARÍA RAQUEL GUADALUPE
LALUF CASABIANCA**

DNI 10316987

Nacionalidad: ARGENTINA

Fecha de nacimiento: 22/07/1952

Lugar de nacimiento: SANTA FE, SANTA FE

Registro: REDEFA 1063

Fecha del hecho: 17/08/1976

Lugar del hecho: CÓRDOBA, CÓRDOBA

24 años



**HÉCTOR ARNOLDO
LARROSA BALESTRINI**

DESAPARICION FORZADA

Santa Fe
Provincia

28 años



DNI 5395085

Nacionalidad: ARGENTINA

Fecha de nacimiento: 12/09/1948

Lugar de nacimiento: ROSARIO, SANTA FE

Registro: SDH 4134

Fecha del hecho: junio 1977

Lugar del hecho: ROSARIO, SANTA FE

Santa Fe
Provincia

ASESINADA

**NORA ELMA
LARROSA BALESTRINI**

LC 6433780

Nacionalidad: ARGENTINA

Fecha de nacimiento: 05/09/1950

Lugar de nacimiento: ROSARIO, SANTA FE

Registro: CONADEP 8104 REDEFA 646

Fecha del hecho: 18/12/1976

Lugar del hecho: IBARLUCEA, SANTA FE

26 años

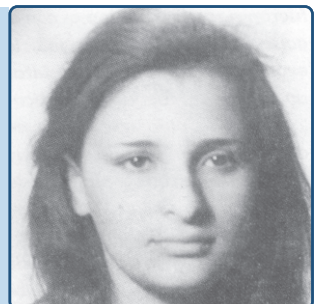

**HIPOLITO ALBERTO
LARTIGA MOLET**

DESAPARICION FORZADA

Santa Fe
Provincia

47 años



DNI 4333048

Nacionalidad: **ARGENTINA**

Fecha de nacimiento: **08/02/1927**

Lugar de nacimiento: **SAN JOSE DEL RINCÓN, SANTA FE**

Registro: **CONADEP 6324**

Fecha del hecho: **23/01/1975**

Lugar del hecho: **SANTA FE, SANTA FE**

Santa Fe
Provincia

DESAPARICION FORZADA

**MARÍA TERESA
LATINO PAPALEO**

23 años

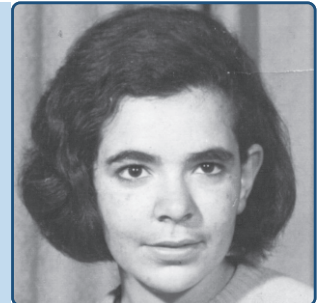

DNI 10865735

Nacionalidad: **ARGENTINA**

Fecha de nacimiento: **23/07/1953**

Lugar de nacimiento: **SANTA FE, SANTA FE**

Registro: **CONADEP 7129**

Fecha del hecho: **07/08/1976**

Lugar del hecho: **ROSARIO, SANTA FE**

**EDUARDO FELIPE
LAUS DI MEOLA**

DESAPARICION FORZADA
Identificado sin restituir

Santa Fe
Provincia

24 años



DNI 10410743

Nacionalidad: **ARGENTINA**

Fecha de nacimiento: **02/04/1952**

Lugar de nacimiento: **ROSARIO, SANTA FE**

Registro: **CONADEP 8335**

Fecha del hecho: **17/10/1976**

Lugar del hecho: **ROSARIO, SANTA FE**

Santa Fe
Provincia

DESAPARICION FORZADA

**ROBERTO CARLOS
LAVAGNA VITTORELLI**

33 años

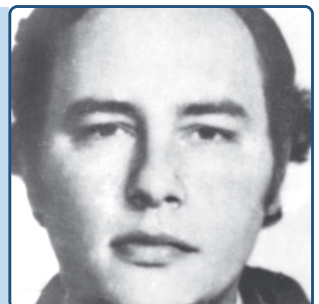

LE 5332011

Nacionalidad: **ARGENTINA**

Fecha de nacimiento: **27/07/1944**

Lugar de nacimiento: **SANTA FE, SANTA FE**

Registro: **CONADEP 7890**

Fecha del hecho: **30/08/1977**

Lugar del hecho: **MAR DEL PLATA, BUENOS AIRES**

**FRANCISCO DOMINGO
LERA WIDENHORN**

DESAPARICION FORZADA

Santa Fe
Provincia

24 años



DNI 10245876

Nacionalidad: **ARGENTINA**

Fecha de nacimiento: **05/04/1952**

Lugar de nacimiento: **ESPERANZA, SANTA FE**

Registro: **CONADEP 2283**

Fecha del hecho: **13/01/1977**

Lugar del hecho: **SANTA FE, SANTA FE**

Santa Fe
Provincia

DESAPARICION FORZADA

**LUIS ALBERTO
LERA WIDENHORN**

23 años



DNI 12353845

Nacionalidad: **ARGENTINA**

Fecha de nacimiento: **23/05/1956**

Lugar de nacimiento: **ESPERANZA, SANTA FE**

Registro: **SDH 2338**

Fecha del hecho: **13/11/1979**

Lugar del hecho: **BUENOS AIRES, CAPITAL FEDERAL**

**LUIS EDUARDO
LESCANO JOBET**

ASESINADO

Santa Fe
Provincia

42 años



LE 6002511

Nacionalidad: **ARGENTINA**

Fecha de nacimiento: **21/06/1933**

Lugar de nacimiento: **ROSARIO, SANTA FE**

Registro: **REDEFA 869**

Fecha del hecho: **30/09/1975**

Lugar del hecho: **RICARDONE, SANTA FE**

Santa Fe
Provincia

DESAPARICION FORZADA

**ROGELIO ANIBAL
LESGART SAENZ**

31 años

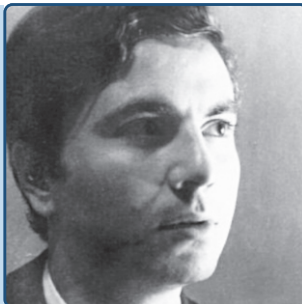

LE 7980784

Nacionalidad: **ARGENTINA**

Fecha de nacimiento: **18/12/1944**

Lugar de nacimiento: **ROSARIO, SANTA FE**

Registro: **CONADEP 6611**

Fecha del hecho: **25/04/1976**

Lugar del hecho: **CÓRDOBA, CÓRDOBA**

**JUAN CARLOS
LIEBY MOCHETTI**

DESAPARICION FORZADA

Santa Fe
Provincia

32 años



LE 6052913

Nacionalidad: **ARGENTINA**

Fecha de nacimiento: **11/10/1943**

Lugar de nacimiento: **BERAVEBÚ, SANTA FE**

Registro: **CONADEP 8089**

Fecha del hecho: **16/08/1976**

Lugar del hecho: **ROSARIO, SANTA FE**

ASESINADO

**OSVALDO ANTONIO
LINDNER LÓPEZ**

Santa Fe
Provincia

DNI 10058794

Nacionalidad: **ARGENTINA**

Fecha de nacimiento: **08/09/1951**

Lugar de nacimiento: **CORONEL SUÁREZ, BUENOS AIRES**

Registro: **REDEFA 1266**

Fecha del hecho: **31/12/1976**

Lugar del hecho: **ROSARIO, SANTA FE**

25 años



**CARLOS LORENZO
LIVIERES BANKS PLANO**

DESAPARICION FORZADA
Identificado sin restituir

Santa Fe
Provincia

27 años



LE 4709370

Nacionalidad: **ARGENTINA**

Fecha de nacimiento: **29/07/1948**

Lugar de nacimiento: **CORRIENTES, CORRIENTES**

Registro: **CONADEP 8158 REDEFA 1124**

Fecha del hecho: **18/02/1976**

Lugar del hecho: **SANTA FE, SANTA FE**

DESAPARICION FORZADA

**GRACIELA ELINA TERESA
LO TUFO MARTÍNEZ**

Santa Fe
Provincia

LC 6434292

Nacionalidad: **ARGENTINA**

Fecha de nacimiento: **12/01/1951**

Lugar de nacimiento: **ROSARIO, SANTA FE**

Registro: **CONADEP 6936**

Fecha del hecho: **14/04/1977**

Lugar del hecho: **ROSARIO, SANTA FE**

26 años



**MIGUEL ÁNGEL
LOBOTTI KOTORAX**

ÁSESINADO

Santa Fe
Provincia

25 años



LE 7703586

Nacionalidad: **ARGENTINA**

Fecha de nacimiento: **17/05/1949**

Lugar de nacimiento: **PEYRANO, SANTA FE**

Registro: **REDEFA 324**

Fecha del hecho: **10/04/1975**

Lugar del hecho: **VILLA GOBERNADOR GÁLVEZ, SANTA FE**

Santa Fe
Provincia

DESAPARICION FORZADA

**ALEJANDRO OSCAR
LOIS BOTTERO**

19 años



DNI 12980424

Nacionalidad: **ARGENTINA**

Fecha de nacimiento: **30/03/1957**

Lugar de nacimiento: **SANTA FE, SANTA FE**

Registro: **SDH 2360**

Fecha del hecho: **22/09/1976**

Lugar del hecho: **BUENOS AIRES, CAPITAL FEDERAL**

**RICARDO HUGO
LÓPEZ FERRARETO**

DESAPARICION FORZADA

Santa Fe
Provincia

36 años

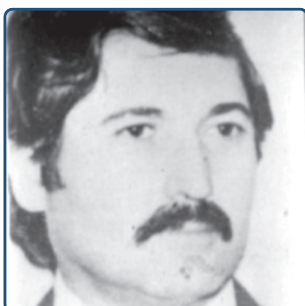

LE 6037639

Nacionalidad: **ARGENTINA**

Fecha de nacimiento: **21/10/1940**

Lugar de nacimiento: **---, SANTA FE**

Registro: **CONADEP 2989**

Fecha del hecho: **10/02/1977**

Lugar del hecho: **ROSARIO, SANTA FE**

Santa Fe
Provincia

DESAPARICION FORZADA

**ALICIA ADELA
LÓPEZ GARRAHAN**

30 años



LC 5269065

Nacionalidad: **ARGENTINA**

Fecha de nacimiento: **07/11/1945**

Lugar de nacimiento: **SANTA FE, SANTA FE**

Registro: **CONADEP 2658**

Fecha del hecho: **21/10/1976**

Lugar del hecho: **SANTA FE, SANTA FE**

**FERNANDO LUCIO
LÓPEZ KELLER**

ÁSESINADO

Santa Fe
Provincia

17 años



MI 12884008

Nacionalidad: **ARGENTINA**

Fecha de nacimiento: **04/12/1958**

Lugar de nacimiento: **SANTA FE, SANTA FE**

Registro: **REDEFA 616**

Fecha del hecho: **27/02/1976**

Lugar del hecho: **SANTA FE, SANTA FE**

**ANTONIO ÁNGEL
LÓPEZ POLCINO**

ÁSESINADO

Santa Fe
Provincia

LE 6065887

Nacionalidad: **ARGENTINA**

Fecha de nacimiento: **05/02/1946**

Lugar de nacimiento: **ROSARIO, SANTA FE**

Registro: **REDEFA 347 SDH 1010**

Fecha del hecho: **29/09/1976**

Lugar del hecho: **CHABAS, SANTA FE**

30 años



**MARIO ALBERTO
LÓPEZ SALUZZI**

ÁSESINADO

Santa Fe
Provincia

29 años



LE 6031520

Nacionalidad: **ARGENTINA**

Fecha de nacimiento: **18/11/1946**

Lugar de nacimiento: **ROSARIO, SANTA FE**

Registro: **REDEFA 427**

Fecha del hecho: **29/05/1976**

Lugar del hecho: **ROSARIO, SANTA FE**

DES APARICION FORZADA

**GUILLERMO ÁNGEL
LÓPEZ TORRES**

Santa Fe
Provincia

LE 5068293

Nacionalidad: **ARGENTINA**

Fecha de nacimiento: **05/06/1948**

Lugar de nacimiento: **MENDOZA, MENDOZA**

Registro: **CONADEP 3229**

Fecha del hecho: **18/08/1977**

Lugar del hecho: **ROSARIO, SANTA FE**

29 años

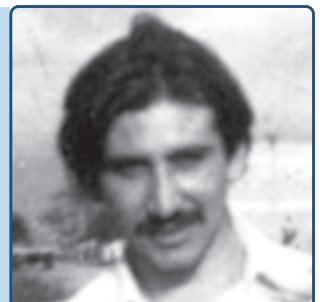

**ADRIAN SERGIO
LÓPEZ VACCA**

DESAPARICION FORZADA

Santa Fe
Provincia

24 años



DNI 10532634

Nacionalidad: ARGENTINA

Fecha de nacimiento: 11/10/1952

Lugar de nacimiento: ROSARIO, SANTA FE

Registro: CONADEP 7886

Fecha del hecho: 08/11/1976

Lugar del hecho: MAR DEL PLATA, BUENOS AIRES

DESAPARICION FORZADA

**RAUL NEMESIO
LÓPEZ**

Santa Fe
Provincia

CI 5296115

Nacionalidad: ARGENTINA

Fecha de nacimiento: 01/01/1933

Lugar de nacimiento: ---, ---

Registro: CONADEP 293

Fecha del hecho: mediados 1976

Lugar del hecho: ROSARIO, SANTA FE

43 años



**ARCANGEL GABRIEL
LÓPEZ LÓPEZ**

DESAPARICION FORZADA

Santa Fe
Provincia

23 años



DNI 10870615

Nacionalidad: ARGENTINA

Fecha de nacimiento: 18/03/1953

Lugar de nacimiento: OGILVIE, SANTA FE

Registro: SDH 3076

Fecha del hecho: 24/04/1976

Lugar del hecho: CÓRDOBA, CÓRDOBA

DESAPARICION FORZADA
Identificado y restituido

**ALBERTO ISIDORO
LOSADA HEREDIA**

Santa Fe
Provincia

LE 10771488

Nacionalidad: ARGENTINA

Fecha de nacimiento: 25/02/1953

Lugar de nacimiento: CÓRDOBA, CÓRDOBA

Registro: CONADEP 4424

Fecha del hecho: 15/05/1975

Lugar del hecho: ROLDÁN, SANTA FE

22 años



**MAURO
LOVEY SETTOUR**

DESAPARICION FORZADA

Santa Fe
Provincia

55 años

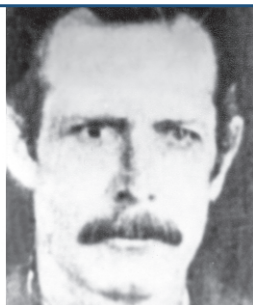

LE 2506801

Nacionalidad: **ARGENTINA**

Fecha de nacimiento: **15/02/1921**

Lugar de nacimiento: ---, **SANTA FE**

Registro: **CONADEP 2134**

Fecha del hecho: **30/06/1976**

Lugar del hecho: **AVELLANEDA, BUENOS AIRES**

Santa Fe
Provincia

DESAPARICION FORZADA
Identificado y restituido

**VICTOR JORGE
LOWE CARELLI**

DNI 11052467

Nacionalidad: **ARGENTINA**

Fecha de nacimiento: **26/09/1953**

Lugar de nacimiento: **BUENOS AIRES, CAPITAL FEDERAL**

Registro: **REDEFA 1562 SDH 3320**

Fecha del hecho: **15/09/1976**

Lugar del hecho: **ROSARIO, SANTA FE**

22 años



**MARÍA CRISTINA
LUCCHESI ADRIANI**

ASESINADA

Santa Fe
Provincia

24 años



DNI 10247368

Nacionalidad: **ARGENTINA**

Fecha de nacimiento: **20/05/1952**

Lugar de nacimiento: **SAN NICOLÁS DE LOS ARROYOS, BUENOS AIRES**

Registro: **REDEFA 374 SDH 748**

Fecha del hecho: **31/12/1976**

Lugar del hecho: **ROSARIO, SANTA FE**

Santa Fe
Provincia

ASESINADO

**JUAN RODOLFO
LUCERO MENDOZA**

DNI 11125953

Nacionalidad: **ARGENTINA**

Fecha de nacimiento: **06/10/1954**

Lugar de nacimiento: **SAN CRISTÓBAL, SANTA FE**

Registro: **REDEFA 686**

Fecha del hecho: **12/02/1977**

Lugar del hecho: **ROSARIO, SANTA FE**

22 años



**LUIS ALBERTO
LUNA**

DESAPARICION FORZADA

Santa Fe
Provincia

34 años



Nacionalidad: ARGENTINA

Fecha de nacimiento: 01/01/1943

Lugar de nacimiento: ---, ---

Registro: CONADEP 3027

Fecha del hecho: julio / diciembre 1977

Lugar del hecho: ROSARIO, SANTA FE

ASESINADO

**ROBERTO
LUNA**

Santa Fe
Provincia

Nacionalidad: ARGENTINA

Fecha de nacimiento: 03/08/1955

Lugar de nacimiento: ---, ---

Registro: CONADEP 8077

Fecha del hecho: 26/01/1977

Lugar del hecho: ROSARIO, SANTA FE

21 años



**VÍCTOR
LUQUE BAUDRACCO**

DESAPARICION FORZADA

Santa Fe
Provincia

30 años



DNI 4558811

Nacionalidad: ARGENTINA

Fecha de nacimiento: 07/12/1946

Lugar de nacimiento: ROSARIO, SANTA FE

Registro: SDH 2951

Fecha del hecho: 23/01/1977

Lugar del hecho: BUENOS AIRES, CAPITAL FEDERAL

ASESINADA

**MARTA DEL PILAR
LUQUE DEPIANTE**

Santa Fe
Provincia

LC 4870129

Nacionalidad: ARGENTINA

Fecha de nacimiento: 27/11/1944

Lugar de nacimiento: SACANTA, CÓRDOBA

Registro: REDEFA 6494

Fecha del hecho: 04/11/1976

Lugar del hecho: ROSARIO, SANTA FE

31 años



**MARÍA AMARU
LUQUE**

ÁSESINADA

Santa Fe
Provincia

26 años



Nacionalidad: **ARGENTINA**

Fecha de nacimiento: **06/04/1950**

Lugar de nacimiento: **ROSARIO, SANTA FE**

Registro: **CONADEP 4390**

Fecha del hecho: **06/07/1976**

Lugar del hecho: **PARAJE PALOMITAS, SALTA**

ÁSESINADO

**LIONEL JUAN CARLOS
MAC DONALD BENEY**

Santa Fe
Provincia

LE 8322455

Nacionalidad: **ARGENTINA**

Fecha de nacimiento: **15/03/1950**

Lugar de nacimiento: **SANTA FE, SANTA FE**

Registro: **REDEFA 973**

Fecha del hecho: **21/10/1976**

Lugar del hecho: **CONCEPCIÓN, TUCUMÁN**

26 años



**JUANA AUREA
MACHADO OLIVA**

DESAPARICION FORZADA

Santa Fe
Provincia

27 años



DNI 5803908

Nacionalidad: **ARGENTINA**

Fecha de nacimiento: **18/06/1948**

Lugar de nacimiento: **---, SANTA FE**

Registro: **SDH 2264**

Fecha del hecho: **24/02/1976**

Lugar del hecho: **ROSARIO, SANTA FE**

DESAPARICION FORZADA

**RICARDO JOSÉ
MACHADO ZURLETTI**

Santa Fe
Provincia

LE 6143029

Nacionalidad: **ARGENTINA**

Fecha de nacimiento: **05/07/1946**

Lugar de nacimiento: **VENADO TUERTO, SANTA FE**

Registro: **CONADEP 5642**

Fecha del hecho: **03/08/1976**

Lugar del hecho: **ROSARIO, SANTA FE**

30 años



**HORACIO ROBERTO
MACHI BOERO**

ÁSESINADO

Santa Fe
Provincia

27 años



LE 7837740

Nacionalidad: **ARGENTINA**

Fecha de nacimiento: **01/06/1949**

Lugar de nacimiento: **BUENOS AIRES, CAPITAL FEDERAL**

Registro: **REDEFA 567**

Fecha del hecho: **01/03/1977**

Lugar del hecho: **ROSARIO, SANTA FE**

**JOSÉ ROLANDO
MACIEL BEARZI**

ÁSESINADO

Santa Fe
Provincia

LE 6045892

Nacionalidad: **ARGENTINA**

Fecha de nacimiento: **28/06/1942**

Lugar de nacimiento: **ROSARIO, SANTA FE**

Registro: **REDEFA 541**

Fecha del hecho: **17/08/1976**

Lugar del hecho: **ROSARIO, SANTA FE**

34 años



**RUBEN JOSÉ
MACOR OGGIONI**

DESAPARICION FORZADA

Santa Fe
Provincia

22 años



DNI 12064862

Nacionalidad: **ARGENTINA**

Fecha de nacimiento: **18/03/1956**

Lugar de nacimiento: **SAN JAVIER, SANTA FE**

Registro: **CONADEP 1326**

Fecha del hecho: **04/12/1978**

Lugar del hecho: **BUENOS AIRES, CAPITAL FEDERAL**

**JOSÉ ALBERTO
MADEO MORENO**

ÁSESINADO

Santa Fe
Provincia

LE 8281032

Nacionalidad: **ARGENTINA**

Fecha de nacimiento: **17/03/1950**

Lugar de nacimiento: **SANTA FE, SANTA FE**

Registro: **REDEFA 948**

Fecha del hecho: **23/06/1977**

Lugar del hecho: **GRANADERO BAIGORRIA, SANTA FE**

27 años

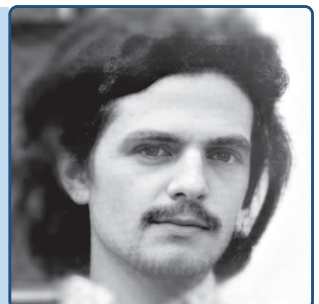

**HORACIO DOMINGO
MAGGIO QUIROGA**

DESAPARICION FORZADA

Santa Fe
Provincia

30 años



DNI 6308359

Nacionalidad: ARGENTINA

Fecha de nacimiento: 05/01/1948

Lugar de nacimiento: SANTA FE, SANTA FE

Registro: CONADEP 4450

Fecha del hecho: 04/10/1978

Lugar del hecho: CASEROS, BUENOS AIRES

ÁSESINADO

**ROQUE RAMON
MAGGIO QUIROGA**

Santa Fe
Provincia

LE 7709549

Nacionalidad: ARGENTINA

Fecha de nacimiento: 29/08/1949

Lugar de nacimiento: SANTA FE, SANTA FE

Registro: REDEFA 891

Fecha del hecho: 02/01/1977

Lugar del hecho: ROSARIO, SANTA FE

27 años



**ESTELA GUADALUPE
MALDONADO ESCOBEDO**

DESAPARICION FORZADA

Santa Fe
Provincia

22 años



DNI 12437935

Nacionalidad: ARGENTINA

Fecha de nacimiento: 12/10/1956

Lugar de nacimiento: TRES POZOS, SANTA FE

Registro: CONADEP 3751

Fecha del hecho: 02/12/1978

Lugar del hecho: RAMOS MEJÍA, BUENOS AIRES

ÁSESINADO

**RODOLFO ÁNGEL
MANCINI TOGNAZZINI**

Santa Fe
Provincia

MI 7829380

Nacionalidad: ARGENTINA

Fecha de nacimiento: 26/06/1950

Lugar de nacimiento: EMPALME VILLA CONSTITUCIÓN, SANTA FE

Registro: REDEFA 429

Fecha del hecho: 30/04/1975

Lugar del hecho: SARANDÍ, BUENOS AIRES

24 años

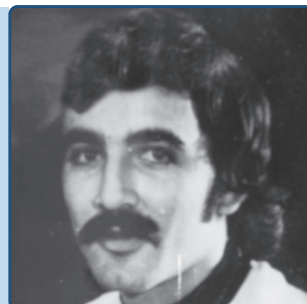

**ALFREDO FERNANDO
MANCUSO DI FRANCESCO**

ÁSESINADO

Santa Fe
Provincia

24 años



DNI 10553260 Nacionalidad: **ARGENTINA**
Fecha de nacimiento: 29/05/1952
Lugar de nacimiento: **LA PLATA, BUENOS AIRES**

Registro: **REDEFA 687**
Fecha del hecho: 17/11/1976
Lugar del hecho: **VILLA CONSTITUCIÓN, SANTA FE**

DESAPARICION FORZADA

**ERMES JUAN BAUTISTA
MANERA RODRIGUEZ**

Santa Fe
Provincia

LE 6256120 Nacionalidad: **ARGENTINA**
Fecha de nacimiento: 04/01/1944
Lugar de nacimiento: **COLONIA ALDAO, SANTA FE**

Registro: **SDH 951**
Fecha del hecho: **setiembre 1976**
Lugar del hecho: **CÓRDOBA, CÓRDOBA**

32 años

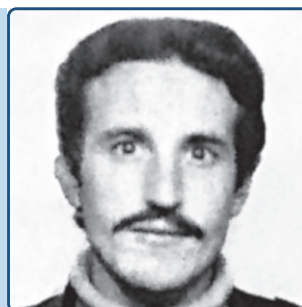

**JOSÉ ANTONIO
MANFREDI SUR**

DESAPARICION FORZADA

Santa Fe
Provincia

27 años



LE 7883504 Nacionalidad: **ARGENTINA**
Fecha de nacimiento: 24/09/1948
Lugar de nacimiento: **SUARDI, SANTA FE**

Registro: **CONADEP 3630**
Fecha del hecho: 09/12/1975
Lugar del hecho: **SANTA FE, SANTA FE**

ÁSESINADO

**CELESTINO DANIEL
MANSILLA DUARTE**

Santa Fe
Provincia

DNI 12283448 Nacionalidad: **ARGENTINA**
Fecha de nacimiento: 09/11/1957
Lugar de nacimiento: **PÉREZ, SANTA FE**

Registro: **REDEFA 1199**
Fecha del hecho: 02/04/1978
Lugar del hecho: **VILLA DOMÍNICO, BUENOS AIRES**

20 años



**DANIEL ALBERTO
MANZI PIOVAN**

DESAPARICION FORZADA

Santa Fe
Provincia

33 años



LE 4597752

Nacionalidad: ARGENTINA

Fecha de nacimiento: 07/12/1944

Lugar de nacimiento: ---, SANTA FE

Registro: CONADEP 1135

Fecha del hecho: 13/04/1978

Lugar del hecho: DON TORCUATO, BUENOS AIRES

**MARÍA TERESA
MANZO BELLONE**

DESAPARICION FORZADA

Santa Fe
Provincia

LC 6287640

Nacionalidad: ARGENTINA

Fecha de nacimiento: 07/04/1950

Lugar de nacimiento: SOLEDAD, SANTA FE

Registro: SDH 828

Fecha del hecho: 30/11/1978

Lugar del hecho: BUENOS AIRES, CAPITAL FEDERAL

28 años



**OSCAR RUBEN
MANZUR PERSIA**

DESAPARICION FORZADA

Santa Fe
Provincia

27 años

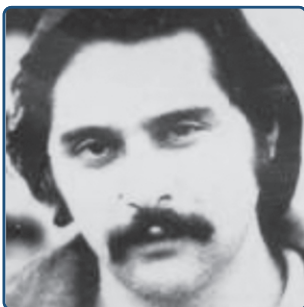

LE 7624823

Nacionalidad: ARGENTINA

Fecha de nacimiento: 04/03/1949

Lugar de nacimiento: ROSARIO, SANTA FE

Registro: SDH 727

Fecha del hecho: 10/08/1976

Lugar del hecho: ROSARIO, SANTA FE

DESAPARICION FORZADA
Identificada y restituida

**MARÍA INES
MARABOTTO FIGUEROA**

Santa Fe
Provincia

CI 9215622 PFA

Nacionalidad: ARGENTINA

Fecha de nacimiento: 13/12/1959

Lugar de nacimiento: TOSTADO, SANTA FE

Registro: SDH 3319

Fecha del hecho: 23/12/1975

Lugar del hecho: BERNAL, BUENOS AIRES

16 años



**AGUSTIN
MARCH COLOMA**

DESAPARICION FORZADA

Santa Fe
Provincia

53 años



DNI 952599

Nacionalidad: ARGENTINA

Fecha de nacimiento: 27/08/1921

Lugar de nacimiento: ROJAS, BUENOS AIRES

Registro: CONADEP 1988

Fecha del hecho: 1975

Lugar del hecho: ROSARIO, SANTA FE

ASESINADA
EMBARAZADA

**LUISA ALBA ESTHER
MARCIANI GÓMEZ**

Santa Fe
Provincia

Nacionalidad: ARGENTINA

Fecha de nacimiento: 05/02/1935

Lugar de nacimiento: VICTORIA, ENTRE RÍOS

Registro: CAUSA JUDICIAL

Fecha del hecho: 13/03/1977

Lugar del hecho: ROSARIO, SANTA FE

42 años



**ADOLFO
MARGUTTI AYALA**

DESAPARICION FORZADA

Santa Fe
Provincia

27 años



LE 8273474

Nacionalidad: ARGENTINA

Fecha de nacimiento: 31/03/1948

Lugar de nacimiento: ROSARIO, SANTA FE

Registro: CONADEP 1299

Fecha del hecho: 05/02/1976

Lugar del hecho: BELLA VISTA, BUENOS AIRES

DESAPARICION FORZADA

**MARIO OSVALDO
MARINI GUERINI**

Santa Fe
Provincia

LE 7822624

Nacionalidad: ARGENTINA

Fecha de nacimiento: 18/08/1950

Lugar de nacimiento: VILLA CAÑÁS, SANTA FE

Registro: CONADEP 1011

Fecha del hecho: 09/12/1975

Lugar del hecho: SANTA FE, SANTA FE

25 años



**ENRIQUE JULIO
MARINO MARTÍNEZ**

DESAPARICION FORZADA

Santa Fe
Provincia

21 años



DNI 11447806 Nacionalidad: ARGENTINA
Fecha de nacimiento: 11/12/1954
Lugar de nacimiento: ROSARIO, SANTA FE

Registro: CONADEP 381
Fecha del hecho: 24/08/1976
Lugar del hecho: ROSARIO, SANTA FE

ASESINADA

**ELENA CRISTINA
MARQUES LUCAS**

Santa Fe
Provincia

LC 6031817 Nacionalidad: ARGENTINA
Fecha de nacimiento: 04/07/1949
Lugar de nacimiento: ROSARIO, SANTA FE

Registro: REDEFA 849
Fecha del hecho: 17/08/1976
Lugar del hecho: ROSARIO, SANTA FE

27 años



**ELVIRA ESTELA
MARQUEZ DREYER**

DESAPARICION FORZADA

Santa Fe
Provincia

27 años



LC 5989267 Nacionalidad: ARGENTINA
Fecha de nacimiento: 05/05/1949
Lugar de nacimiento: ---, SANTA FE

Registro: CONADEP 6930
Fecha del hecho: 03/08/1976
Lugar del hecho: ROSARIO, SANTA FE

**DESAPARICION FORZADA
EMBARAZADA**
Identificada sin restituir

**MARÍA CRISTINA
MARQUEZ LUNA**

Santa Fe
Provincia

DNI 11753463 Nacionalidad: ARGENTINA
Fecha de nacimiento: 25/12/1954
Lugar de nacimiento: ROSARIO, SANTA FE

Registro: CONADEP 7073
Fecha del hecho: 17/10/1976
Lugar del hecho: SAN NICOLÁS DE LOS ARROYOS, BUENOS AIRES

21 años

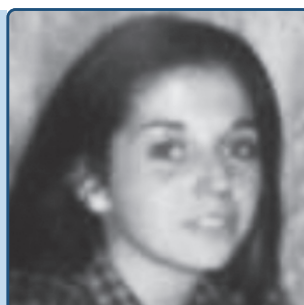

**ARNALDO SANTIAGO
MARTINAZZO AROLFO**

ASESINADO

Santa Fe
Provincia

38 años



LE 5408543

Nacionalidad: **ARGENTINA**

Fecha de nacimiento: **09/01/1938**

Lugar de nacimiento: **RESISTENCIA, CHACO**

Registro: **REDEFA 908**

Fecha del hecho: **01/12/1976**

Lugar del hecho: **SANTA FE, SANTA FE**

DESAPARICION FORZADA

**HORACIO ARISTIDES
MARTÍNEZ ALARCON**

Santa Fe
Provincia

DNI 8378821

Nacionalidad: **ARGENTINA**

Fecha de nacimiento: **09/06/1950**

Lugar de nacimiento: **SANTA FE, SANTA FE**

Registro: **CONADEP 934**

Fecha del hecho: **05/05/1977**

Lugar del hecho: **SAN NICOLÁS DE LOS ARROYOS, BUENOS AIRES**

26 años



**JUAN CARLOS
MARTÍNEZ HERRERA**

DESAPARICION FORZADA

Santa Fe
Provincia

25 años



LE 8632791

Nacionalidad: **ARGENTINA**

Fecha de nacimiento: **05/05/1951**

Lugar de nacimiento: **SANTA FE, SANTA FE**

Registro: **CONADEP 304**

Fecha del hecho: **19/08/1976**

Lugar del hecho: **BUENOS AIRES, CAPITAL FEDERAL**

DESAPARICION FORZADA

**SEGISMUNDO
MARTÍNEZ LARDOUX**

Santa Fe
Provincia

CI 144767 PSFE

Nacionalidad: **ARGENTINA**

Fecha de nacimiento: **09/12/1917**

Lugar de nacimiento: **---, ---**

Registro: **CONADEP 8092**

Fecha del hecho: **02/12/1976**

Lugar del hecho: **ROSARIO, SANTA FE**

58 años

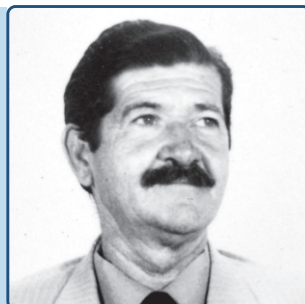

**CARLOS ALBERTO
MARTÍNEZ MAURO**

DESAPARICION FORZADA

Santa Fe
Provincia

33 años



LE 6053049

Nacionalidad: ARGENTINA

Fecha de nacimiento: 01/12/1943

Lugar de nacimiento: ---, ---

Registro: CONADEP 8091

Fecha del hecho: 25/08/1977

Lugar del hecho: ROSARIO, SANTA FE

Santa Fe
Provincia

DESAPARICION FORZADA

**OVIDIO
MARTÍNEZ PEREYRA**

DNI 11669616

Nacionalidad: ARGENTINA

Fecha de nacimiento: ---

Lugar de nacimiento: ---, CORRIENTES

Registro: CONADEP 7880

Fecha del hecho: 17/10/1977

Lugar del hecho: SANTA FE, SANTA FE

24 años



**MARIANO ALEJANDRO RAMON
MARTÍNEZ VILLALONGA**

DESAPARICION FORZADA

Santa Fe
Provincia

30 años

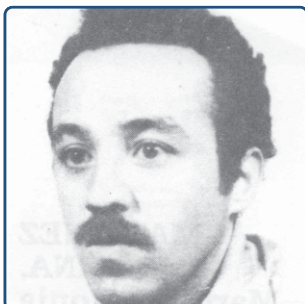

LE 6068973

Nacionalidad: ARGENTINA

Fecha de nacimiento: 22/09/1946

Lugar de nacimiento: ROSARIO, SANTA FE

Registro: CONADEP 8307

Fecha del hecho: 27/01/1977

Lugar del hecho: ROSARIO, SANTA FE

ASESINADO

**JOSÉ PEDRO
MARTÍNEZ**

DNI 5948144

Nacionalidad: ARGENTINA

Fecha de nacimiento: 06/12/1943

Lugar de nacimiento: RINCÓN DE NOGOYÁ, ENTRE RÍOS

Registro: REDEFA 370

Fecha del hecho: 14/09/1975

Lugar del hecho: ALVEAR, SANTA FE

31 años



**RICARDO ALBERTO
MASSA POZZI**

DESAPARICION FORZADA

Santa Fe
Provincia

30 años



LE 6072189

Nacionalidad: ARGENTINA

Fecha de nacimiento: 21/08/1947

Lugar de nacimiento: ROSARIO, SANTA FE

Registro: CONADEP 7127

Fecha del hecho: 26/08/1977

Lugar del hecho: ROSARIO, SANTA FE

Santa Fe
Provincia

DESAPARICION FORZADA

**ANA MARÍA
MATA PETTI**

LC 10189660

Nacionalidad: ARGENTINA

Fecha de nacimiento: 14/12/1951

Lugar de nacimiento: ROSARIO, SANTA FE

Registro: CONADEP 7366

Fecha del hecho: 24/10/1976

Lugar del hecho: BUENOS AIRES, CAPITAL FEDERAL

24 años



**OSVALDO ANIBAL
MATOSKI SZEREVIN**

DESAPARICION FORZADA

Santa Fe
Provincia

24 años



DNI 10188490

Nacionalidad: ARGENTINA

Fecha de nacimiento: 25/03/1952

Lugar de nacimiento: ROSARIO, SANTA FE

Registro: CONADEP 5085

Fecha del hecho: 05/08/1976

Lugar del hecho: ROSARIO, SANTA FE

Santa Fe
Provincia

DESAPARICION FORZADA
Identificada y restituida

**MARÍA CRISTINA
MATTIOLI BASALDELLA**

DNI 13759043

Nacionalidad: ARGENTINA

Fecha de nacimiento: 21/12/1957

Lugar de nacimiento: SANTA FE, SANTA FE

Registro: SDH 1984

Fecha del hecho: 19/03/1976

Lugar del hecho: CORONDA, SANTA FE

18 años



**OMAR RENE
MATTIOLI BASALDELLA**

ÁSESINADO

Santa Fe
Provincia

23 años



MI 10315888

Nacionalidad: **ARGENTINA**

Fecha de nacimiento: **07/07/1952**

Lugar de nacimiento: **SANTA FE, SANTA FE**

Registro: **REDEFA 1050**

Fecha del hecho: **30/06/1976**

Lugar del hecho: **SAN NICOLÁS DE LOS ARROYOS, BUENOS AIRES**

DESAPARICION FORZADA
Identificado y restituido

**HUGO MANUEL
MATTION RODRIGUEZ**

Santa Fe
Provincia

LE 7841453

Nacionalidad: **ARGENTINA**

Fecha de nacimiento: **06/11/1949**

Lugar de nacimiento: **ROSARIO, SANTA FE**

Registro: **CONADEP 3105**

Fecha del hecho: **20/06/1976**

Lugar del hecho: **SARANDÍ, BUENOS AIRES**

26 años



**NORA LUISA
MAURER REBOLA**

DESAPARICION FORZADA
EMBARRAZADA

Santa Fe
Provincia

22 años

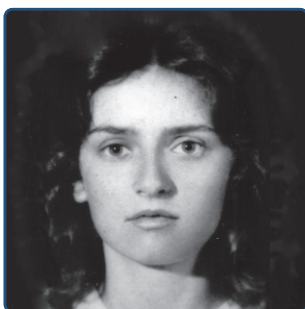

DNI 11271980

Nacionalidad: **ARGENTINA**

Fecha de nacimiento: **04/06/1954**

Lugar de nacimiento: **SAN JORGE, SANTA FE**

Registro: **CONADEP 236**

Fecha del hecho: **12/05/1977**

Lugar del hecho: **SAN JUSTO, BUENOS AIRES**

ÁSESINADO

**ROBERTO LUIS
MAYOL ALCALA**

Santa Fe
Provincia

Nacionalidad: **ARGENTINA**

Fecha de nacimiento: **25/05/1954**

Lugar de nacimiento: **SANTA FE, SANTA FE**

Registro: **SIN DENUNCIA FORMAL**

Fecha del hecho: **05/10/1975**

Lugar del hecho: **FORMOSA, FORMOSA**

21 años



**OSCAR ALBERTO
MEDINA BENITEZ**

DESAPARICION FORZADA

Santa Fe
Provincia

23 años



DNI 10528998

Nacionalidad: ARGENTINA

Fecha de nacimiento: 1952

Lugar de nacimiento: ---, ENTRE RÍOS

Registro: SDH 1020

Fecha del hecho: 20/10/1976

Lugar del hecho: VILLA GOBERNADOR GÁLVEZ, SANTA FE

DESAPARICION FORZADA

**HUGO WASHINGTON
MEDINA FLORES**

Santa Fe
Provincia

LE 6351795

Nacionalidad: ARGENTINA

Fecha de nacimiento: 26/11/1941

Lugar de nacimiento: MALABRIGO, SANTA FE

Registro: CONADEP 892

Fecha del hecho: 1-03/08/1978

Lugar del hecho: RAFAEL CALZADA, BUENOS AIRES

36 años

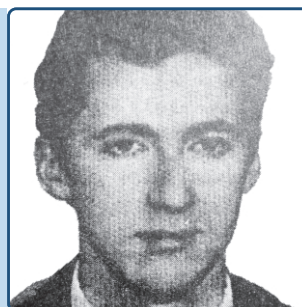

**HUGO ALBERTO
MEGNA POTTI**

DESAPARICION FORZADA

Santa Fe
Provincia

20 años

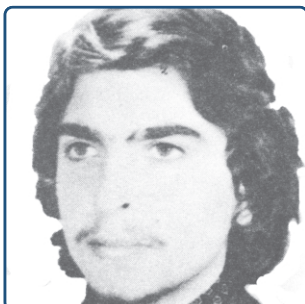

DNI 12720775

Nacionalidad: ARGENTINA

Fecha de nacimiento: 1957

Lugar de nacimiento: BUENOS AIRES, CAPITAL FEDERAL

Registro: CONADEP 2145

Fecha del hecho: 04/09/1977

Lugar del hecho: VILLA GOBERNADOR GÁLVEZ, SANTA FE

ASESINADA

**HILDA ELENA
MEIKLE RIVAS**

Santa Fe
Provincia

CI 5730164 PFA

Nacionalidad: URUGUAYA

Fecha de nacimiento: 19/11/1931

Lugar de nacimiento: MONTEVIDEO, MONTEVIDEO

Registro: REDEFA 710

Fecha del hecho: 23/06/1977

Lugar del hecho: GRANADERO BAIGORRIA, SANTA FE

45 años

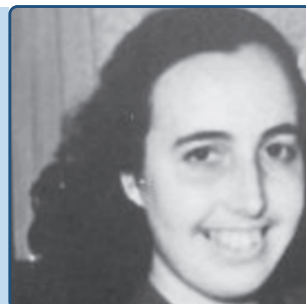

**HORACIO HUMBERTO
MELILLI AGUIRRE**

DESAPARICION FORZADA

Santa Fe
Provincia

23 años



DNI 10726870

Nacionalidad: ARGENTINA

Fecha de nacimiento: 11/02/1953

Lugar de nacimiento: JUAN BERNABÉ MOLINA, SANTA FE

Registro: CONADEP 8081

Fecha del hecho: 18/12/1976

Lugar del hecho: IBARLUCEA, SANTA FE

Santa Fe
Provincia

DESAPARICION FORZADA

**MIGUEL
MEMBRIVE VALDIVIESO**

LE 6937495

Nacionalidad: ARGENTINA

Fecha de nacimiento: 18/08/1940

Lugar de nacimiento: SAN RAFAEL, MENDOZA

Registro: SDH 1166

Fecha del hecho: 09/06/1977

Lugar del hecho: ROSARIO, SANTA FE

36 años



**JORGE RAUL
MENDE RODRIGUEZ LEONARDI**

DESAPARICION FORZADA

Santa Fe
Provincia

30 años



DNI 7600936

Nacionalidad: ARGENTINA

Fecha de nacimiento: 07/10/1946

Lugar de nacimiento: ESPERANZA, SANTA FE

Registro: CONADEP 6494

Fecha del hecho: 01/11/1976

Lugar del hecho: BUENOS AIRES, CAPITAL FEDERAL

ASESINADO

**ANTONIO MARTIN
MENDICUTE MACHADO**

Santa Fe
Provincia

DNI 10524034

Nacionalidad: ARGENTINA

Fecha de nacimiento: 11/10/1952

Lugar de nacimiento: SANTA FE, SANTA FE

Registro: REDEFA 432

Fecha del hecho: 03/01/1977

Lugar del hecho: SANTA FE, SANTA FE

24 años



**RICARDO ALBERTO
MENEGUZZI GALASSO**

ASESINADO

Santa Fe
Provincia

21 años



DNI 11753715

Nacionalidad: **ARGENTINA**

Fecha de nacimiento: **29/06/1955**

Lugar de nacimiento: **ELORTONDO, SANTA FE**

Registro: **CONADEP 7701 REDEFA 433**

Fecha del hecho: **27/01/1977**

Lugar del hecho: **ROSARIO, SANTA FE**

Santa Fe
Provincia

DES APARICION FORZADA

**MARIO EDUARDO
MENENDEZ GENOLET**

DNI 13182417

Nacionalidad: **ARGENTINA**

Fecha de nacimiento: **12/09/1957**

Lugar de nacimiento: **PARANÁ, ENTRE RÍOS**

Registro: **CONADEP 3314**

Fecha del hecho: **setiembre 1977**

Lugar del hecho: **ROSARIO, SANTA FE**

19 años

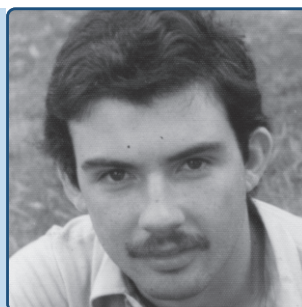

**LUIS
MENENDEZ MARTÍNEZ**

ASESINADO

Santa Fe
Provincia

27 años



LE 7790986

Nacionalidad: **ARGENTINA**

Fecha de nacimiento: **05/02/1948**

Lugar de nacimiento: **SANTA FE, SANTA FE**

Registro: **SIN DENUNCIA FORMAL**

Fecha del hecho: **23/12/1975**

Lugar del hecho: **BERNAL, BUENOS AIRES**

Santa Fe
Provincia

DES APARICION FORZADA

**JUAN CARLOS
MENESES GLORIO**

LE 6550977

Nacionalidad: **ARGENTINA**

Fecha de nacimiento: **28/08/1941**

Lugar de nacimiento: **EL TRÉBOL, SANTA FE**

Registro: **REDEFA 1287 SDH 3682**

Fecha del hecho: **20/05/1976**

Lugar del hecho: **SAN MIGUEL DE TUCUMÁN, TUCUMÁN**

34 años



**RUBEN FERNANDO OSCAR
MESSIEZ LOZA**

DESAPARICION FORZADA

Santa Fe
Provincia

44 años



LE 6000119

Nacionalidad: **ARGENTINA**

Fecha de nacimiento: **10/09/1932**

Lugar de nacimiento: **UCACHA, CÓRDOBA**

Registro: **CONADEP 1999**

Fecha del hecho: **22/08/1977**

Lugar del hecho: **ROSARIO, SANTA FE**

**OSCAR ALBERTO
METZ LÓPEZ**

DESAPARICION FORZADA

Santa Fe
Provincia

LE 11061683

Nacionalidad: **ARGENTINA**

Fecha de nacimiento: **28/03/1954**

Lugar de nacimiento: **SANTA ELENA, ENTRE RÍOS**

Registro: **SDH 1102**

Fecha del hecho: **07/10/1978**

Lugar del hecho: **SANTA FE, SANTA FE**

24 años



**NORA GLADIS
MEURZET PANZANI**

ASESINADA

Santa Fe
Provincia

21 años



DNI 11911528

Nacionalidad: **ARGENTINA**

Fecha de nacimiento: **12/07/1955**

Lugar de nacimiento: **SANTO TOMÉ, SANTA FE**

Registro: **REDEFA 1017**

Fecha del hecho: **03/01/1977**

Lugar del hecho: **SANTA FE, SANTA FE**

DESAPARICION FORZADA
Identificada y restituida

Santa Fe
Provincia

DNI 11911527

Nacionalidad: **ARGENTINA**

Fecha de nacimiento: **12/07/1955**

Lugar de nacimiento: **SANTO TOMÉ, SANTA FE**

Registro: **REDEFA 1273**

Fecha del hecho: **24/03/1977**

Lugar del hecho: **SANTA FE, SANTA FE**

21 años



**LUIS FERMIN
MIANI BERTOSSI**

DESAPARICION FORZADA

Santa Fe
Provincia

37 años



LE 6511573

Nacionalidad: **ARGENTINA**

Fecha de nacimiento: **30/01/1940**

Lugar de nacimiento: **VILLA CONCEPCIÓN DEL TÍO, CÓRDOBA**

Registro: **CONADEP 6615**

Fecha del hecho: **21/05/1977**

Lugar del hecho: **ROSARIO, SANTA FE**

ASESINADA

**MARÍA ESTHER EDELMIRA VICENTA
MIGNINI LAMBERTUCCI**

Santa Fe
Provincia

LC 4600826

Nacionalidad: **ARGENTINA**

Fecha de nacimiento: **08/01/1943**

Lugar de nacimiento: **ROSARIO, SANTA FE**

Registro: **REDEFA 1232**

Fecha del hecho: **29/10/1975**

Lugar del hecho: **ROSARIO, SANTA FE**

32 años



**ESTELA
MIGUEL GASQUET**

DESAPARICION FORZADA
Identificada y restituida

Santa Fe
Provincia

32 años



DNI 4886362

Nacionalidad: **ARGENTINA**

Fecha de nacimiento: **13/08/1944**

Lugar de nacimiento: **BUENOS AIRES, CAPITAL FEDERAL**

Registro: **CONADEP 8084**

Fecha del hecho: **15/10/1976**

Lugar del hecho: **ROSARIO, SANTA FE**

DESAPARICION FORZADA
Identificado y restituido

**MARCOS
MIGUENS IRIGOYEN**

Santa Fe
Provincia

DNI 11133389

Nacionalidad: **ARGENTINA**

Fecha de nacimiento: **12/11/1954**

Lugar de nacimiento: **SANTA FE, SANTA FE**

Registro: **CONADEP 69**

Fecha del hecho: **05/01/1977**

Lugar del hecho: **RAMOS MEJÍA, BUENOS AIRES**

22 años



**NILDA
MIGUEZ AGUILAR**

DESAPARICION FORZADA

Santa Fe
Provincia

32 años



LC 4781547

Nacionalidad: ARGENTINA

Fecha de nacimiento: 08/01/1945

Lugar de nacimiento: ROSARIO, SANTA FE

Registro: CONADEP 3346

Fecha del hecho: mayo 1977

Lugar del hecho: BUENOS AIRES, CAPITAL FEDERAL

ASESINADO

**RAUL ENRIQUE
MILITO OSES**

Santa Fe
Provincia

MI 8048552

Nacionalidad: ARGENTINA

Fecha de nacimiento: 31/10/1949

Lugar de nacimiento: ROSARIO, SANTA FE

Registro: REDEFA 641

Fecha del hecho: 21/08/1976

Lugar del hecho: CÓRDOBA, CÓRDOBA

26 años



**JORGE OMAR
MINA LÓPEZ**

DESAPARICION FORZADA

Santa Fe
Provincia

24 años



DNI 11205497

Nacionalidad: ARGENTINA

Fecha de nacimiento: 05/05/1954

Lugar de nacimiento: SANTA CLARA DE BUENA VISTA, SANTA FE

Registro: CONADEP 2314

Fecha del hecho: 10/11/1978

Lugar del hecho: MONTE GRANDE, BUENOS AIRES

DESAPARICION FORZADA
Identificada y restituida

**ANALIA EGLE MARÍA
MINETTI SAMPAULESI**

Santa Fe
Provincia

LC 12111364

Nacionalidad: ARGENTINA

Fecha de nacimiento: 21/11/1955

Lugar de nacimiento: ---, SANTA FE

Registro: CONADEP 7090

Fecha del hecho: 06/03/1977

Lugar del hecho: ROSARIO, SANTA FE

21 años



**ALBERTO
MIÑO LÓPEZ**

DESAPARICION FORZADA

Santa Fe
Provincia

25 años



DNI 11437379

Nacionalidad: **ARGENTINA**

Fecha de nacimiento: **06/02/1951**

Lugar de nacimiento: **VILLA ANA, SANTA FE**

Registro: **SDH 3735**

Fecha del hecho: **10/12/1976**

Lugar del hecho: **INGENIERO BUDGE, BUENOS AIRES**

DESAPARICION FORZADA

**SUSANA ELVIRA
MIRANDA MUNNO**

Santa Fe
Provincia

DNI 10695992

Nacionalidad: **ARGENTINA**

Fecha de nacimiento: **20/04/1953**

Lugar de nacimiento: **ROSARIO, SANTA FE**

Registro: **CONADEP 6687**

Fecha del hecho: **11/05/1978**

Lugar del hecho: **ROSARIO, SANTA FE**

25 años



**MARÍA ELENA
MIRETTI VISCONTI**

DESAPARICION FORZADA

Santa Fe
Provincia

23 años



LC 10523121

Nacionalidad: **ARGENTINA**

Fecha de nacimiento: **20/10/1952**

Lugar de nacimiento: **SANTA FE, SANTA FE**

Registro: **CONADEP 4378**

Fecha del hecho: **14/10/1976**

Lugar del hecho: **BUENOS AIRES, CAPITAL FEDERAL**

DESAPARICION FORZADA

**LILIANA GRACIELA
MIZRAJI MOLINOS**

Santa Fe
Provincia

DNI 4472998

Nacionalidad: **ARGENTINA**

Fecha de nacimiento: **20/03/1942**

Lugar de nacimiento: **---, ---**

Registro: **CONADEP 8314**

Fecha del hecho: **10/06/1976**

Lugar del hecho: **ROSARIO, SANTA FE**

34 años



**ANIBAL ARTEMIO
MOCARBEL RUHL**

DESAPARICION FORZADA

Santa Fe
Provincia

28 años



LE 6079434

Nacionalidad: ARGENTINA

Fecha de nacimiento: 04/11/1948

Lugar de nacimiento: PARANÁ, ENTRE RÍOS

Registro: CONADEP 8027

Fecha del hecho: 28/02/1977

Lugar del hecho: ROSARIO, SANTA FE

ÁSESINADO

**RICARDO VALENTIN
MOLINA CIPOLLONE**

Santa Fe
Provincia

DNI 12524875

Nacionalidad: ARGENTINA

Fecha de nacimiento: 20/08/1958

Lugar de nacimiento: ROSARIO, SANTA FE

Registro: REDEFA 6517

Fecha del hecho: 12/08/1976

Lugar del hecho: ROSARIO, SANTA FE

17 años



**JORGE CARLOS
MOLINA TALEB**

ÁSESINADO

Santa Fe
Provincia

32 años



Nacionalidad: ARGENTINA

Fecha de nacimiento: 14/01/1943

Lugar de nacimiento: FELICIA, SANTA FE

Registro: CAUSA JUDICIAL

Fecha del hecho: 08/10/1975

Lugar del hecho: RUTA 307, TUCUMÁN

ÁSESINADO

**JOSÉ MARÍA
MOLINA TALEB**

Santa Fe
Provincia

Nacionalidad: ARGENTINA

Fecha de nacimiento: 07/02/1940

Lugar de nacimiento: FELICIA, SANTA FE

Registro: REDEFA 775

Fecha del hecho: 12/08/1974

Lugar del hecho: SAN JOSÉ DE PIEDRA BLANCA, CATAMARCA

34 años



**ALBERTO JOSÉ
MOLINAS BENUZZI**

ÁSESINADO

Santa Fe
Provincia

31 años



DNI 6254925

Nacionalidad: **ARGENTINA**

Fecha de nacimiento: **01/10/1945**

Lugar de nacimiento: **SANTA FE, SANTA FE**

Registro: **REDEFA 23**

Fecha del hecho: **29/09/1976**

Lugar del hecho: **BUENOS AIRES, CAPITAL FEDERAL**

Santa Fe
Provincia

ÁSESINADO

**CARLOS PABLO
MOLINAS BENUZZI**

DNI 8280832

Nacionalidad: **ARGENTINA**

Fecha de nacimiento: **29/06/1950**

Lugar de nacimiento: **SANTA FE, SANTA FE**

Registro: **REDEFA 535**

Fecha del hecho: **12/04/1975**

Lugar del hecho: **RÍO LUJÁN, BUENOS AIRES**

24 años



**FRANCISCO ANTONIO
MOLINAS BENUZZI**

DESAPARICION FORZADA
Identificado y restituido

Santa Fe
Provincia

27 años

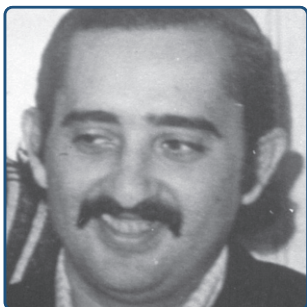

DNI 7635572

Nacionalidad: **ARGENTINA**

Fecha de nacimiento: **05/05/1949**

Lugar de nacimiento: **SANTA FE, SANTA FE**

Registro: **SDH 4200**

Fecha del hecho: **19/02/1977**

Lugar del hecho: **QUILMES, BUENOS AIRES**

Santa Fe
Provincia

ÁSESINADA

**MARÍA
MOLINAS BENUZZI**

DNI 12565435

Nacionalidad: **ARGENTINA**

Fecha de nacimiento: **09/12/1956**

Lugar de nacimiento: **SANTA FE, SANTA FE**

Registro: **REDEFA 564**

Fecha del hecho: **07/12/1976**

Lugar del hecho: **ROSARIO, SANTA FE**

19 años



**PUBLIO EDUARDO
MOLINAS BENUZZI**

ÁSESINADO

Santa Fe
Provincia

20 años



DNI 11933961

Nacionalidad: **ARGENTINA**

Fecha de nacimiento: **09/12/1956**

Lugar de nacimiento: **SANTA FE, SANTA FE**

Registro: **REDEFA 673**

Fecha del hecho: **16/12/1976**

Lugar del hecho: **ROSARIO, SANTA FE**

DESAPARICION FORZADA

**GUILLERMO MARCELO
MÖLLER OLCESE**

Santa Fe
Provincia

LE 8410629

Nacionalidad: **ARGENTINA**

Fecha de nacimiento: **26/06/1950**

Lugar de nacimiento: **ROSARIO, SANTA FE**

Registro: **CONADEP 3129**

Fecha del hecho: **25/06/1978**

Lugar del hecho: **BUENOS AIRES, CAPITAL FEDERAL**

27 años

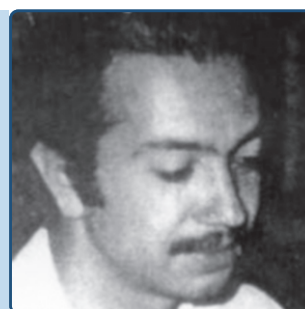

**MARÍA EMILIA
MONASTEROLO MEYNET**

**DESAPARICION FORZADA
EMBARRAZADA**

Santa Fe
Provincia

26 años



LC 5973647

Nacionalidad: **ARGENTINA**

Fecha de nacimiento: **10/12/1949**

Lugar de nacimiento: **SAN CARLOS SUD, SANTA FE**

Registro: **CONADEP 561**

Fecha del hecho: **29/03/1976**

Lugar del hecho: **ESCOBAR, BUENOS AIRES**

DESAPARICION FORZADA

**NORBERTO HUGO
MONGES VALLEJOS**

Santa Fe
Provincia

DNI 12412404

Nacionalidad: **ARGENTINA**

Fecha de nacimiento: **09/06/1958**

Lugar de nacimiento: **GREGORIA PÉREZ DE DENIS, SANTA FE**

Registro: **CONADEP 516**

Fecha del hecho: **19/04/1977**

Lugar del hecho: **JOSÉ C. PAZ, BUENOS AIRES**

18 años



**JUAN CARLOS
MONGES VERA**

DESAPARICION FORZADA

Santa Fe
Provincia

23 años



DNI 11095037

Nacionalidad: ARGENTINA

Fecha de nacimiento: 21/08/1953

Lugar de nacimiento: GREGORIA PÉREZ DE DENIS, SANTA FE

Registro: SDH 4345

Fecha del hecho: febrero / abril 1977

Lugar del hecho: MORENO, BUENOS AIRES

DESAPARICION FORZADA
Identificada y restituida

IRMA ELENA

MONTENEGRO PEDERNERA

Santa Fe
Provincia

DNI 4643844

Nacionalidad: ARGENTINA

Fecha de nacimiento: 02/04/1943

Lugar de nacimiento: SAN LORENZO, SANTA FE

Registro: REDEFA 1319

Fecha del hecho: 23/06/1977

Lugar del hecho: GRANADERO BAIGORRIA, SANTA FE

34 años



**JUAN HIPOLITO
MONZON OJEDA**

DESAPARICION FORZADA

Santa Fe
Provincia

25 años



LE 7676271

Nacionalidad: ARGENTINA

Fecha de nacimiento: 07/06/1949

Lugar de nacimiento: SANTA FE, SANTA FE

Registro: SDH 3938

Fecha del hecho: mayo 1975

Lugar del hecho: BUENOS AIRES, CAPITAL FEDERAL

DESAPARICION FORZADA

LESLIE RICARDO

MOORE MC CORMICK

Santa Fe
Provincia

DNI 12464044

Nacionalidad: ARGENTINA

Fecha de nacimiento: 03/02/1958

Lugar de nacimiento: VILLA GOBERNADOR GÁLVEZ, SANTA FE

Registro: CONADEP 5487

Fecha del hecho: 27/07/1976

Lugar del hecho: BUENOS AIRES, CAPITAL FEDERAL

18 años



**PATRICIA LIDIA
MORABITO LENARDUZZI**

**DESAPARICION FORZADA
EMBARRAZADA**

Santa Fe
Provincia

19 años



DNI 12690827 Nacionalidad: **ARGENTINA**
Fecha de nacimiento: **06/12/1957**
Lugar de nacimiento: **PERGAMINO, BUENOS AIRES**

Registro: **SDH 2981**
Fecha del hecho: **02/06/1977**
Lugar del hecho: **ROSARIO, SANTA FE**

DESAPARICION FORZADA

**JORGE BENITO
MORALES CASCO**

Santa Fe
Provincia

DNI 6253183 Nacionalidad: **ARGENTINA**
Fecha de nacimiento: **26/06/1945**
Lugar de nacimiento: **SA PEREYRA, SANTA FE**

Registro: **SDH 3564**
Fecha del hecho: **20/11/1977**
Lugar del hecho: **BUENOS AIRES, CAPITAL FEDERAL**

32 años



**ARIEL EDUARDO
MORANDI GARCÍA**

DESAPARICION FORZADA

Santa Fe
Provincia

24 años



DNI 10986277 Nacionalidad: **ARGENTINA**
Fecha de nacimiento: **20/10/1953**
Lugar de nacimiento: **ROSARIO, SANTA FE**

Registro: **CONADEP 8080**
Fecha del hecho: **11/05/1978**
Lugar del hecho: **ROSARIO, SANTA FE**

DESAPARICION FORZADA

**HÉCTOR VICTORIO
MORANDI RISSO**

Santa Fe
Provincia

DNI 11724243 Nacionalidad: **ARGENTINA**
Fecha de nacimiento: **16/08/1955**
Lugar de nacimiento: **EMPALME VILLA CONSTITUCIÓN, SANTA FE**

Registro: **CONADEP 2290**
Fecha del hecho: **07/05/1977**
Lugar del hecho: **CAMPO DE MAYO, BUENOS AIRES**

21 años



**CARLOS ALBERTO
MOREL PLATINI**

ÁSESINADO

Santa Fe
Provincia

20 años



DNI 13046476 Nacionalidad: ARGENTINA
Fecha de nacimiento: 28/01/1957
Lugar de nacimiento: RAFAELA, SANTA FE

Registro: **CONADEP 7499 REDEFA 6673**
Fecha del hecho: 17/02/1977
Lugar del hecho: ROSARIO, SANTA FE

ÁSESINADO

**LUIS CARLOS
MORERO CAVALLI**

Santa Fe
Provincia

23 años



DNI 8617815 Nacionalidad: ARGENTINA
Fecha de nacimiento: 11/11/1951
Lugar de nacimiento: ROSARIO, SANTA FE

Registro: **REDEFA 1127**
Fecha del hecho: 05/10/1975
Lugar del hecho: FORMOSA, FORMOSA

**PEDRO FRANCISCO
MORESI LOVERA**

DESAPARICION FORZADA
Identificado sin restituir

Santa Fe
Provincia

27 años



DNI 8107971 Nacionalidad: ARGENTINA
Fecha de nacimiento: 03/03/1950
Lugar de nacimiento: ONCATIVO, CÓRDOBA

Registro: **CONADEP 1702**
Fecha del hecho: 31/01/1978
Lugar del hecho: VILLA AMELIA, SANTA FE

ÁSESINADA
EMBARAZADA

**MIRIAM SUSANA
MORO BERRETTA**

Santa Fe
Provincia

24 años



LC 10496572 Nacionalidad: ARGENTINA
Fecha de nacimiento: 20/06/1952
Lugar de nacimiento: ROSARIO, SANTA FE

Registro: **CONADEP 6869 REDEFA 656**
Fecha del hecho: 29/09/1976
Lugar del hecho: CHABAS, SANTA FE

**HÉCTOR ENRIQUE
MOYANO CUENCA**

ÁSESINADO

Santa Fe
Provincia

17 años



DNI 13509304

Nacionalidad: **ARGENTINA**

Fecha de nacimiento: **18/07/1959**

Lugar de nacimiento: **ROSARIO, SANTA FE**

Registro: **CONADEP 4364 REDEFA 439**

Fecha del hecho: **27/10/1976**

Lugar del hecho: **ROSARIO, SANTA FE**

DESAPARICION FORZADA

**MARÍA INES
MUCHIUTTI MICHILINO**

Santa Fe
Provincia

DNI 5811962

Nacionalidad: **ARGENTINA**

Fecha de nacimiento: **27/11/1948**

Lugar de nacimiento: **SANTA FE, SANTA FE**

Registro: **CONADEP 3041**

Fecha del hecho: **16/08/1976**

Lugar del hecho: **CÓRDOBA, CÓRDOBA**

27 años



**MARÍA JOSÉFINA
MUJICA TISCORNIA**

DESAPARICION FORZADA
Identificada y restituida

Santa Fe
Provincia

27 años



LC 6038270

Nacionalidad: **ARGENTINA**

Fecha de nacimiento: **24/03/1949**

Lugar de nacimiento: **TEMPERLEY, BUENOS AIRES**

Registro: **REDEFA 719 SDH 967**

Fecha del hecho: **04/01/1977**

Lugar del hecho: **SANTA FE, SANTA FE**

ÁSESINADO

**CARLOS RICARDO
MULLER**

Santa Fe
Provincia

LE 5951303

Nacionalidad: **ARGENTINA**

Fecha de nacimiento: **17/01/1945**

Lugar de nacimiento: **ALDEA PROTESTANTE, ENTRE RÍOS**

Registro: **REDEFA 688**

Fecha del hecho: **11/10/1975**

Lugar del hecho: **CARRIZALES (CLARKE), SANTA FE**

30 años



**HÉCTOR
MÜLLER KERN**

ASESINADO

Santa Fe
Provincia

63 años

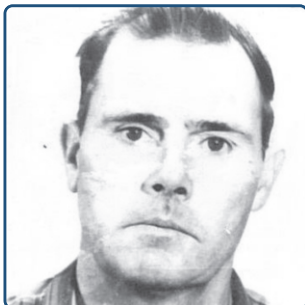

DNI 2249764

Nacionalidad: **ARGENTINA**

Fecha de nacimiento: **13/10/1912**

Lugar de nacimiento: **ALCORTA, SANTA FE**

Registro: **REDEFA 6629**

Fecha del hecho: **07/06/1976**

Lugar del hecho: **SEGUNDA SECCIÓN DE ISLAS, ENTRE RÍOS**

DESAPARICION FORZADA

**MAGDALENA
MULLI COLABERARDINO**

Santa Fe
Provincia

LC 5858616

Nacionalidad: **ARGENTINA**

Fecha de nacimiento: **23/10/1917**

Lugar de nacimiento: **GENERAL ARENALES, BUENOS AIRES**

Registro: **SDH 4140**

Fecha del hecho: **24/10/1976**

Lugar del hecho: **ROSARIO, SANTA FE**

59 años



**MIGUEL ÁNGEL
MULLI**

DESAPARICION FORZADA

Santa Fe
Provincia

23 años



DNI 10731934

Nacionalidad: **ARGENTINA**

Fecha de nacimiento: **01/06/1953**

Lugar de nacimiento: **VILLA CAÑÁS, SANTA FE**

Registro: **SDH 4138**

Fecha del hecho: **24/10/1976**

Lugar del hecho: **ROSARIO, SANTA FE**

DESAPARICION FORZADA

**SANTA
MURATORE MANGIONE**

Santa Fe
Provincia

LC 3580624

Nacionalidad: **ARGENTINA**

Fecha de nacimiento: **12/11/1937**

Lugar de nacimiento: **ROSARIO, SANTA FE**

Registro: **CONADEP 3792**

Fecha del hecho: **29/09/1974**

Lugar del hecho: **VILLA LUZURIAGA, BUENOS AIRES**

36 años



**ANA LIA MARÍA
MURGUIONDO IBARRA**

DESAPARICION FORZADA
Identificada sin restituir

Santa Fe
Provincia

21 años



DNI 12200174 Nacionalidad: **ARGENTINA**
Fecha de nacimiento: **10/08/1955**
Lugar de nacimiento: **BUENOS AIRES, CAPITAL FEDERAL**

Registro: **CONADEP 8104**
Fecha del hecho: **17/10/1976**
Lugar del hecho: **ROSARIO, SANTA FE**

DESAPARICION FORZADA

**HEGILBERTO RICARDO
NADALICH BRAIDA**

Santa Fe
Provincia

LE 6346206 Nacionalidad: **ARGENTINA**
Fecha de nacimiento: **17/06/1939**
Lugar de nacimiento: **COLONIA RECONQUISTA, SANTA FE**

Registro: **CONADEP 7611**
Fecha del hecho: **finés 1975**
Lugar del hecho: **CORRIENTES, CORRIENTES**

36 años



**CARMEN LILIANA
NAHS RODRIGUEZ**

DESAPARICION FORZADA

Santa Fe
Provincia

22 años



LC 11453467 Nacionalidad: **ARGENTINA**
Fecha de nacimiento: **01/10/1954**
Lugar de nacimiento: **SANTA FE, SANTA FE**

Registro: **CONADEP 938**
Fecha del hecho: **08/08/1977**
Lugar del hecho: **ROSARIO, SANTA FE**

ÁSESINADO

**ORLANDO JULIO
NAVARRO ROTANIA**

Santa Fe
Provincia

DNI 8106619 Nacionalidad: **ARGENTINA**
Fecha de nacimiento: **09/11/1950**
Lugar de nacimiento: **SUNCHALES, SANTA FE**

Registro: **REDEFA 247**
Fecha del hecho: **17/09/1976**
Lugar del hecho: **SANTA FE, SANTA FE**

25 años



**RAQUEL CAROLINA ÁNGELA
NEGRO PAOLETTI**

**DESAPARICION FORZADA
EMBARRAZADA**

Santa Fe
Provincia

28 años



LC 6030345

Nacionalidad: **ARGENTINA**

Fecha de nacimiento: **26/04/1949**

Lugar de nacimiento: **SANTA FE, SANTA FE**

Registro: **CONADEP 4456**

Fecha del hecho: **02/01/1978**

Lugar del hecho: **MAR DEL PLATA, BUENOS AIRES**

Santa Fe
Provincia

DESAPARICION FORZADA

**MIRIAM EDIT
NENCIONI ZARANTONELLO**

DNI 12273351

Nacionalidad: **ARGENTINA**

Fecha de nacimiento: **07/01/1956**

Lugar de nacimiento: **---, SANTA FE**

Registro: **CONADEP 8050**

Fecha del hecho: **31/12/1976**

Lugar del hecho: **ROSARIO, SANTA FE**

20 años



**JOSÉ LUIS
NICOLA MAFFIOLI**

ASESINADO

Santa Fe
Provincia

25 años



DNI 10376033

Nacionalidad: **ARGENTINA**

Fecha de nacimiento: **16/03/1951**

Lugar de nacimiento: **SANTA FE, SANTA FE**

Registro: **REDEFA 241**

Fecha del hecho: **26/03/1976**

Lugar del hecho: **CÓRDOBA, CÓRDOBA**

Santa Fe
Provincia

DESAPARICION FORZADA

**MIGUEL ÁNGEL
NICOLAU ANSALDO**

DNI 5193564

Nacionalidad: **ARGENTINA**

Fecha de nacimiento: **14/12/1941**

Lugar de nacimiento: **GENERAL PICO, LA PAMPA**

Registro: **SDH 881**

Fecha del hecho: **octubre 1976**

Lugar del hecho: **ROSARIO, SANTA FE**

34 años



**ALFREDO LEOPOLDO
NICOLAY FLORENZA**

DESAPARICION FORZADA

Santa Fe
Provincia

28 años



LE 6073741

Nacionalidad: **ARGENTINA**

Fecha de nacimiento: **20/12/1947**

Lugar de nacimiento: **ROSARIO, SANTA FE**

Registro: **SDH 3003**

Fecha del hecho: **28/03/1976**

Lugar del hecho: **BUENOS AIRES, CAPITAL FEDERAL**

DESAPARICION FORZADA

**FRANCISCO ANTONIO
NICOLAY FLORENZA**

Santa Fe
Provincia

DNI 8412628

Nacionalidad: **ARGENTINA**

Fecha de nacimiento: **31/07/1950**

Lugar de nacimiento: **ROSARIO, SANTA FE**

Registro: **CONADEP 1013**

Fecha del hecho: **junio 1975**

Lugar del hecho: **LEDESMA, JUJUY**

24 años

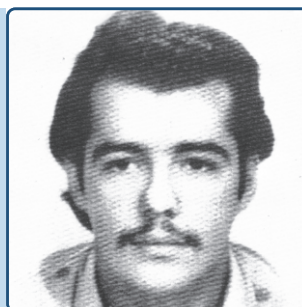

**RICARDO
NICOLINI HATTEMER**

DESAPARICION FORZADA

Santa Fe
Provincia

25 años

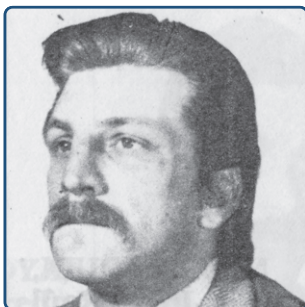

DNI 10062431

Nacionalidad: **ARGENTINA**

Fecha de nacimiento: **15/01/1952**

Lugar de nacimiento: **SANTA FE, SANTA FE**

Registro: **SDH 4367**

Fecha del hecho: **17/01/1977**

Lugar del hecho: **SANTA FE, SANTA FE**

DESAPARICION FORZADA

**HÉCTOR ABEL
NIERI BATISTELLI**

Santa Fe
Provincia

LE 5611160

Nacionalidad: **ARGENTINA**

Fecha de nacimiento: **19/05/1937**

Lugar de nacimiento: **PÉREZ, SANTA FE**

Registro: **CONADEP 5444 REDEFA 910**

Fecha del hecho: **06/05/1976**

Lugar del hecho: **CASEROS, BUENOS AIRES**

39 años



**MARÍA ALEJANDRA
NIKLISON STRATTA**

ASESINADA

Santa Fe
Provincia

27 años



LC 6030010

Nacionalidad: **ARGENTINA**

Fecha de nacimiento: **09/10/1948**

Lugar de nacimiento: **SANTA FE, SANTA FE**

Registro: **REDEFA 277**

Fecha del hecho: **20/05/1976**

Lugar del hecho: **SAN MIGUEL DE TUCUMÁN, TUCUMÁN**

DESAPARICION FORZADA

**JORGE HORACIO
NOVILLO SAADE**

Santa Fe
Provincia

DNI 10714514

Nacionalidad: **ARGENTINA**

Fecha de nacimiento: **13/02/1953**

Lugar de nacimiento: **VENADO TUERTO, SANTA FE**

Registro: **SDH 719**

Fecha del hecho: **28/02/1977**

Lugar del hecho: **ROSARIO, SANTA FE**

24 años

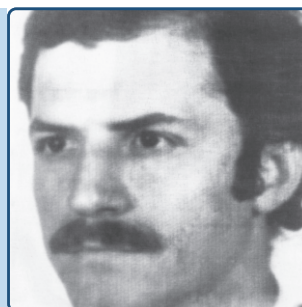

**ROSA ANA IRMINA
NUSBAUM CHACON**

**DESAPARICION FORZADA
EMBARRAZADA**

Santa Fe
Provincia

28 años



LC 5804923

Nacionalidad: **ARGENTINA**

Fecha de nacimiento: **12/12/1948**

Lugar de nacimiento: **TOSTADO, SANTA FE**

Registro: **CONADEP 3238**

Fecha del hecho: **06/09/1977**

Lugar del hecho: **FLORIDA, BUENOS AIRES**

DESAPARICION FORZADA
Identificado y restituido

**HORACIO VICTOR
O'KELLY PARDO**

Santa Fe
Provincia

DNI 11748960

Nacionalidad: **ARGENTINA**

Fecha de nacimiento: **24/10/1955**

Lugar de nacimiento: **CÓRDOBA, CÓRDOBA**

Registro: **CONADEP 6504**

Fecha del hecho: **13/04/1975**

Lugar del hecho: **ROLDÁN, SANTA FE**

19 años



**HÉCTOR GUILLERMO
OBERLIN BERTOLD**

DESAPARICION FORZADA

Santa Fe
Provincia

31 años

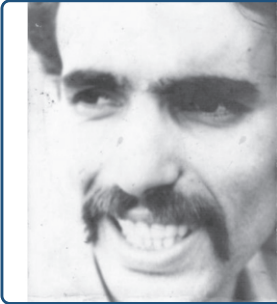

DNI 6256526

Nacionalidad: ARGENTINA

Fecha de nacimiento: 15/07/1944

Lugar de nacimiento: SAN JERÓNIMO NORTE, SANTA FE

Registro: CONADEP 5930

Fecha del hecho: 08/01/1976

Lugar del hecho: CÓRDOBA, CÓRDOBA

Santa Fe
Provincia

DESAPARICION FORZADA

**RENE HONORIO
OBERLIN BERTOLD**

LE 6243371

Nacionalidad: ARGENTINA

Fecha de nacimiento: 18/03/1941

Lugar de nacimiento: SAN JERÓNIMO NORTE, SANTA FE

Registro: SDH 721

Fecha del hecho: 06/09/1977

Lugar del hecho: BURZACO, BUENOS AIRES

36 años



**ALDO PATRICIO
OCAMPO PÉREZ**

DESAPARICION FORZADA

Santa Fe
Provincia

22 años



DNI 11752104

Nacionalidad: ARGENTINA

Fecha de nacimiento: 30/09/1954

Lugar de nacimiento: ---, ---

Registro: CONADEP 6844

Fecha del hecho: 16/05/1977

Lugar del hecho: ROSARIO, SANTA FE

Santa Fe
Provincia

ASESINADO

**JUAN ANTONIO
OCAMPO**

DNI 6291213

Nacionalidad: ARGENTINA

Fecha de nacimiento: 05/02/1941

Lugar de nacimiento: SAN CRISTÓBAL, SANTA FE

Registro: REDEFA 6866

Fecha del hecho: 18/12/1976

Lugar del hecho: ROSARIO, SANTA FE

35 años



**OMAR RICARDO
OCAÑA VECINO**

ÁSESINADO

Santa Fe
Provincia

24 años



DNI 10594909

Nacionalidad: **ARGENTINA**

Fecha de nacimiento: **05/08/1952**

Lugar de nacimiento: **ROSARIO, SANTA FE**

Registro: **REDEFA 953**

Fecha del hecho: **15/05/1977**

Lugar del hecho: **ROSARIO, SANTA FE**

ÁSESINADO

**OSCAR RAUL
OJEDA FUNES**

Santa Fe
Provincia

DNI 11466575

Nacionalidad: **ARGENTINA**

Fecha de nacimiento: **14/05/1955**

Lugar de nacimiento: **VILLA CONSTITUCIÓN, SANTA FE**

Registro: **REDEFA 1233**

Fecha del hecho: **13/12/1975**

Lugar del hecho: **SAN NICOLÁS DE LOS ARROYOS, BUENOS AIRES**

20 años



**YOLANDA MARÍA
OLIVERA DELUCA**

DESAPARICION FORZADA

Santa Fe
Provincia

24 años



DNI 10611281

Nacionalidad: **ARGENTINA**

Fecha de nacimiento: **14/10/1952**

Lugar de nacimiento: **TARTAGAL, SANTA FE**

Registro: **CONADEP 2785**

Fecha del hecho: **09/08/1977**

Lugar del hecho: **BERNAL OESTE, BUENOS AIRES**

DESAPARICION FORZADA

**MARTINIANA MARTIRE
OLIVERA**

Santa Fe
Provincia

LC 3727597

Nacionalidad: **ARGENTINA**

Fecha de nacimiento: **16/07/1937**

Lugar de nacimiento: **RECONQUISTA, SANTA FE**

Registro: **SDH 796**

Fecha del hecho: **08/10/1976**

Lugar del hecho: **BUENOS AIRES, CAPITAL FEDERAL**

39 años



**CLAUDIA
OMAR ANGULO**

**ASESINADA
EMBARAZADA**

Santa Fe
Provincia

21 años



DNI 11873349 Nacionalidad: **ARGENTINA**
Fecha de nacimiento: 28/11/1955
Lugar de nacimiento: **ROSARIO, SANTA FE**

Registro: **REDEFA 1207**
Fecha del hecho: 31/12/1976
Lugar del hecho: **ROSARIO, SANTA FE**

DESAPARICION FORZADA

**NÉLIDA VICENTA
ORTIZ DIAZ**

Santa Fe
Provincia

LC 595102 Nacionalidad: **ARGENTINA**
Fecha de nacimiento: 22/07/1926
Lugar de nacimiento: **RECONQUISTA, SANTA FE**

Registro: **CONADEP 1813**
Fecha del hecho: **mayo 1977**
Lugar del hecho: **AVELLANEDA, BUENOS AIRES**

50 años



**HORACIO WENCESLAO
ORUÉ JUANI**

DESAPARICION FORZADA

Santa Fe
Provincia

39 años



DNI 4856998 Nacionalidad: **ARGENTINA**
Fecha de nacimiento: 05/10/1936
Lugar de nacimiento: **SANTA FE, SANTA FE**

Registro: **CONADEP 2771 REDEFA 903**
Fecha del hecho: 22/04/1978
Lugar del hecho: **RAFAEL CALZADA, BUENOS AIRES**

DESAPARICION FORZADA

**MARIO ESTEBAN
ORZABAL VITTORI**

Santa Fe
Provincia

DNI 10265961 Nacionalidad: **ARGENTINA**
Fecha de nacimiento: 01/02/1952
Lugar de nacimiento: **SANTA FE, SANTA FE**

Registro: **CONADEP 3265**
Fecha del hecho: 30/06/1978
Lugar del hecho: **VILLA TESEI, BUENOS AIRES**

26 años



**ESTANISLAO
OSSO CONTICH**

ASESINADO

Santa Fe
Provincia

35 años



LE 6059362

Nacionalidad: **ARGENTINA**

Fecha de nacimiento: **16/12/1944**

Lugar de nacimiento: **ROSARIO, SANTA FE**

Registro: **REDEFA 1231**

Fecha del hecho: **07/12/1980**

Lugar del hecho: **ROSARIO, SANTA FE**

**DESAPARICION FORZADA
EMBARAZADA**

**MIRYAM
OVANDO OVIEDO**

Santa Fe
Provincia

DNI 12112012

Nacionalidad: **ARGENTINA**

Fecha de nacimiento: **17/01/1956**

Lugar de nacimiento: **ROSARIO, SANTA FE**

Registro: **CONADEP 6005**

Fecha del hecho: **abril / mayo 1977**

Lugar del hecho: **VIRREYES, BUENOS AIRES**

21 años



**EVARISTO ROLANDO
OVIEDO ALMEIDA**

**DESAPARICION FORZADA
Identificado y restituido**

Santa Fe
Provincia

22 años



DNI 11139461

Nacionalidad: **ARGENTINA**

Fecha de nacimiento: **05/01/1954**

Lugar de nacimiento: **ZÁRATE, BUENOS AIRES**

Registro: **REDEFA 1142**

Fecha del hecho: **08/09/1976**

Lugar del hecho: **SANTA FE, SANTA FE**

**DESAPARICION FORZADA
Identificado sin restituir**

**JOSÉ ANTONIO
OYARZABAL COLOMAR**

Santa Fe
Provincia

DNI 11270101

Nacionalidad: **ARGENTINA**

Fecha de nacimiento: **20/02/1954**

Lugar de nacimiento: **ROSARIO, SANTA FE**

Registro: **REDEFA 568**

Fecha del hecho: **17/10/1976**

Lugar del hecho: **ROSARIO, SANTA FE**

22 años



**EUSTAQUIO
OZUNA VALDEZ**

DESAPARICION FORZADA

Santa Fe
Provincia

44 años



DNI 5691161

Nacionalidad: **ARGENTINA**

Fecha de nacimiento: **20/12/1932**

Lugar de nacimiento: **CORRIENTES, CORRIENTES**

Registro: **CONADEP 852**

Fecha del hecho: **15/06/1977**

Lugar del hecho: **VILLA CONSTITUCIÓN, SANTA FE**

Santa Fe
Provincia

DESAPARICION FORZADA

**VICTOR HUGO
PACIARONI PACHER**

24 años

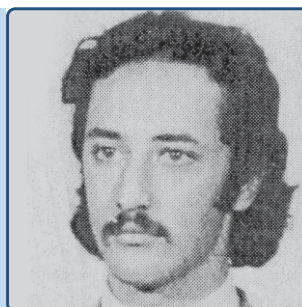

DNI 10445332

Nacionalidad: **ARGENTINA**

Fecha de nacimiento: **24/05/1952**

Lugar de nacimiento: **CAÑADA DE GÓMEZ, SANTA FE**

Registro: **CONADEP 7809**

Fecha del hecho: **03/06/1976**

Lugar del hecho: **CÓRDOBA, CÓRDOBA**

**MARÍA CRISTINA CAYETANA
PAGNANELI GIMBATTI**

ASESINADA

Santa Fe
Provincia

23 años



DNI 11270236

Nacionalidad: **ARGENTINA**

Fecha de nacimiento: **07/08/1953**

Lugar de nacimiento: **ROSARIO, SANTA FE**

Registro: **REDEFA 1561**

Fecha del hecho: **26/12/1976**

Lugar del hecho: **ROSARIO, SANTA FE**

Santa Fe
Provincia

DESAPARICION FORZADA

**JUAN CARLOS
PAIRETTI BAUDINO**

27 años



DNI 5261983

Nacionalidad: **ARGENTINA**

Fecha de nacimiento: **19/02/1949**

Lugar de nacimiento: **SUNCHALES, SANTA FE**

Registro: **CONADEP 2414**

Fecha del hecho: **20/11/1976**

Lugar del hecho: **BUENOS AIRES, CAPITAL FEDERAL**

**JOSÉ MIGUEL
PAIS BELLOCHIO**

DES APARICION FORZADA

Santa Fe
Provincia

39 años



DNI 6231449

Nacionalidad: **ARGENTINA**

Fecha de nacimiento: **27/06/1937**

Lugar de nacimiento: **SANTA FE, SANTA FE**

Registro: **CONADEP 3608**

Fecha del hecho: **16/08/1976**

Lugar del hecho: **BUENOS AIRES, CAPITAL FEDERAL**

ASESINADO

**JULIO
PALACIOS DURAN**

Santa Fe
Provincia

34 años



Nacionalidad: **ARGENTINA**

Fecha de nacimiento: **13/10/1941**

Lugar de nacimiento: **VILLA CONSTITUCIÓN, SANTA FE**

Registro: **CONADEP 1770 REDEFA 806**

Fecha del hecho: **16/10/1975**

Lugar del hecho: **MONTE FLORES, SANTA FE**

**HILDA FLORA
PALACIOS ROBERTO**

DES APARICION FORZADA
Identificada y restituida

Santa Fe
Provincia

26 años



LC 10065452

Nacionalidad: **ARGENTINA**

Fecha de nacimiento: **08/10/1951**

Lugar de nacimiento: **SANTA FE, SANTA FE**

Registro: **SDH 627**

Fecha del hecho: **15/12/1977**

Lugar del hecho: **CÓRDOBA, CÓRDOBA**

DES APARICION FORZADA

**RICARDO LUIS
PALAZZO SIERRA**

Santa Fe
Provincia

21 años

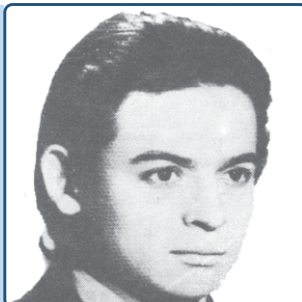

DNI 11615630

Nacionalidad: **ARGENTINA**

Fecha de nacimiento: **20/04/1955**

Lugar de nacimiento: **SAN JORGE, SANTA FE**

Registro: **SDH 3868**

Fecha del hecho: **16/09/1976**

Lugar del hecho: **BUENOS AIRES, CAPITAL FEDERAL**

**GLADYS NELLY
PAMIES CRESPI**

DESAPARICION FORZADA

Santa Fe
Provincia

37 años



DNI 3894031

Nacionalidad: **ARGENTINA**

Fecha de nacimiento: **23/10/1939**

Lugar de nacimiento: **ROSARIO, SANTA FE**

Registro: **CONADEP 6944**

Fecha del hecho: **25/08/1977**

Lugar del hecho: **ROSARIO, SANTA FE**

**DESAPARICION FORZADA
EMBARAZADA**
Identificada y restituida

**MIRTA CARMEN
PANZANI ZEITER**

Santa Fe
Provincia

DNI 10662010

Nacionalidad: **ARGENTINA**

Fecha de nacimiento: **22/07/1951**

Lugar de nacimiento: **FRANCK, SANTA FE**

Registro: **REDEFA 1499**

Fecha del hecho: **13/01/1977**

Lugar del hecho: **MUNRO, BUENOS AIRES**

25 años



**SERGIO RAMON
PAOLI NIERI**

ASESINADO

Santa Fe
Provincia

23 años



DNI 11301751

Nacionalidad: **ARGENTINA**

Fecha de nacimiento: **26/01/1954**

Lugar de nacimiento: **PÉREZ, SANTA FE**

Registro: **REDEFA 1183**

Fecha del hecho: **31/03/1977**

Lugar del hecho: **ROSARIO, SANTA FE**

DESAPARICION FORZADA

**HUGO ALBERTO
PARENTE GALLOSO**

Santa Fe
Provincia

LE 5410400

Nacionalidad: **ARGENTINA**

Fecha de nacimiento: **24/03/1949**

Lugar de nacimiento: **SAN LORENZO, SANTA FE**

Registro: **REDEFA 7876**

Fecha del hecho: **08/07/1976**

Lugar del hecho: **FRAY LUIS BELTRÁN, SANTA FE**

27 años



**IRMA EDITH
PARRA YAKIN**

DESAPARICION FORZADA
Identificada y restituida

Santa Fe
Provincia

37 años



DNI 9794828 Nacionalidad: ARGENTINA
Fecha de nacimiento: 01/04/1939
Lugar de nacimiento: SAN JUAN, SAN JUAN

Registro: SDH 1067
Fecha del hecho: noviembre 1976
Lugar del hecho: ROSARIO, SANTA FE

DESAPARICION FORZADA

**NORBERTO ALDO
PARTIDA MANCCINELLI**

Santa Fe
Provincia

DNI 10677411 Nacionalidad: ARGENTINA
Fecha de nacimiento: 07/10/1953
Lugar de nacimiento: SANTA FE, SANTA FE

Registro: CONADEP 730
Fecha del hecho: 20/08/1977
Lugar del hecho: SANTO TOMÉ, SANTA FE

23 años



**EDUARDO ALFREDO
PASQUINI MONGE**

DESAPARICION FORZADA

Santa Fe
Provincia

35 años



LE 6519233 Nacionalidad: ARGENTINA
Fecha de nacimiento: 24/04/1941
Lugar de nacimiento: RÍO BAMBA, CÓRDOBA

Registro: CONADEP 8078
Fecha del hecho: 10/06/1976
Lugar del hecho: ROSARIO, SANTA FE

DESAPARICION FORZADA

**JUAN CARLOS
PASTORI LÓPEZ**

Santa Fe
Provincia

LE 11909139 Nacionalidad: ARGENTINA
Fecha de nacimiento: 30/04/1955
Lugar de nacimiento: ROSARIO, SANTA FE

Registro: CONADEP 3112
Fecha del hecho: 25/09/1976
Lugar del hecho: SAN MIGUEL DE TUCUMÁN, TUCUMÁN

21 años



**ALEJANDRO RAMON
PASTORINI MOYANO**

DESAPARICION FORZADA

Santa Fe
Provincia

34 años

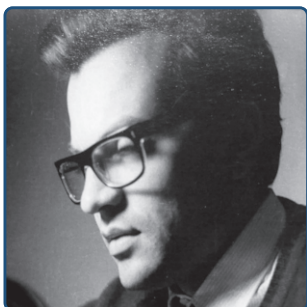

LE 6046630

Nacionalidad: ARGENTINA

Fecha de nacimiento: 14/03/1942

Lugar de nacimiento: VENADO TUERTO, SANTA FE

Registro: CONADEP 3309

Fecha del hecho: 07/08/1976

Lugar del hecho: ROSARIO, SANTA FE

Santa Fe
Provincia

DESAPARICION FORZADA

**OLGA BEATRIZ
PATTACINI MOYANO**

LC 10189110

Nacionalidad: ARGENTINA

Fecha de nacimiento: 23/12/1951

Lugar de nacimiento: ROSARIO, SANTA FE

Registro: CONADEP 8094

Fecha del hecho: 03/12/1976

Lugar del hecho: ROSARIO, SANTA FE

24 años



**PEDRO ELIO
PAULON LOVERA**

DESAPARICION FORZADA

Santa Fe
Provincia

37 años

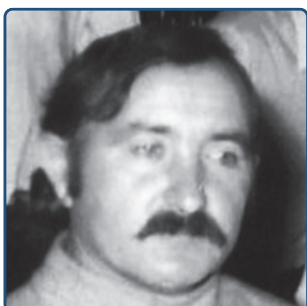

LE 6288383

Nacionalidad: ARGENTINA

Fecha de nacimiento: 27/07/1938

Lugar de nacimiento: CERES, SANTA FE

Registro: CONADEP 8102

Fecha del hecho: 19/07/1976

Lugar del hecho: ROSARIO, SANTA FE

Santa Fe
Provincia

DESAPARICION FORZADA
EMBARRAZADA

**MARTHA CECILIA
PAULONE STECHINA**

DNI 6061580

Nacionalidad: ARGENTINA

Fecha de nacimiento: 02/06/1949

Lugar de nacimiento: FLORENCIA, SANTA FE

Registro: CONADEP 110

Fecha del hecho: 28/05/1976

Lugar del hecho: OLIVOS, BUENOS AIRES

26 años



**NORMA LUISA
PAVAN MAGGI**

DESAPARICION FORZADA

Santa Fe
Provincia

27 años



DNI 5989150

Nacionalidad: **ARGENTINA**

Fecha de nacimiento: **27/07/1949**

Lugar de nacimiento: **ROSARIO, SANTA FE**

Registro: **SDH 923**

Fecha del hecho: **01/01/1977**

Lugar del hecho: **BUENOS AIRES, CAPITAL FEDERAL**

DESAPARICION FORZADA

**PABLO
PAVICH RESTOVICH**

Santa Fe
Provincia

DNI 6226654

Nacionalidad: **ARGENTINA**

Fecha de nacimiento: **02/04/1936**

Lugar de nacimiento: **SAN GENARO, SANTA FE**

Registro: **CONADEP 6803**

Fecha del hecho: **08/07/1976**

Lugar del hecho: **MORENO, BUENOS AIRES**

40 años



**LUIS ALBERTO
PELL ROMAN**

DESAPARICION FORZADA

Santa Fe
Provincia

29 años



LE 6076357

Nacionalidad: **ARGENTINA**

Fecha de nacimiento: **29/11/1947**

Lugar de nacimiento: **ROSARIO, SANTA FE**

Registro: **CONADEP 7733**

Fecha del hecho: **17/05/1977**

Lugar del hecho: **ROSARIO, SANTA FE**

DESAPARICION FORZADA

**CARLOS MIGUEL
PEPE NUÑEZ**

Santa Fe
Provincia

DNI 13163988

Nacionalidad: **ARGENTINA**

Fecha de nacimiento: **18/07/1959**

Lugar de nacimiento: **RESISTENCIA, CHACO**

Registro: **CONADEP 3305**

Fecha del hecho: **19/08/1977**

Lugar del hecho: **SANTA FE, SANTA FE**

18 años



**JORGE RAMON FABIAN
PERALTA PEÑA**

DESAPARICION FORZADA

Santa Fe
Provincia

26 años



LE 8322622

Nacionalidad: ARGENTINA

Fecha de nacimiento: 29/08/1950

Lugar de nacimiento: SAN CRISTÓBAL, SANTA FE

Registro: CONADEP 2350

Fecha del hecho: 19/06/1977

Lugar del hecho: VILLA CONSTITUCIÓN, SANTA FE

**LILIANA TERESA
PÉREZ FLORES**

ASESINADA

Santa Fe
Provincia

DNI 11751387

Nacionalidad: ARGENTINA

Fecha de nacimiento: 23/01/1955

Lugar de nacimiento: ROSARIO, SANTA FE

Registro: REDEFA 850

Fecha del hecho: 29/10/1975

Lugar del hecho: ROSARIO, SANTA FE

20 años



**EDUARDO ALBERTO
PÉREZ FRANGIONI**

DESAPARICION FORZADA

Santa Fe
Provincia

19 años



DNI 12520848

Nacionalidad: ARGENTINA

Fecha de nacimiento: 07/09/1956

Lugar de nacimiento: ROSARIO, SANTA FE

Registro: SDH 2223

Fecha del hecho: 22/06/1976

Lugar del hecho: ROSARIO, SANTA FE

DESAPARICION FORZADA
Identificada sin restituir

**MARÍA SOL
PÉREZ LOSADA**

Santa Fe
Provincia

DNI 6246472

Nacionalidad: ARGENTINA

Fecha de nacimiento: 02/11/1949

Lugar de nacimiento: ROSARIO, SANTA FE

Registro: CONADEP 2484

Fecha del hecho: 26/01/1977

Lugar del hecho: ROSARIO, SANTA FE

27 años



**RICARDO ADRIAN
PÉREZ MARTÍNEZ**

DESAPARICION FORZADA

Santa Fe
Provincia

26 años



DNI 8443724

Nacionalidad: ARGENTINA

Fecha de nacimiento: 31/08/1950

Lugar de nacimiento: BUENOS AIRES, CAPITAL FEDERAL

Registro: CONADEP 32

Fecha del hecho: 21/04/1977

Lugar del hecho: SANTO TOMÉ, SANTA FE

ASESINADO

**LORENZO BERNARDO
PERINO KEMPA**

Santa Fe
Provincia

LE 6181530

Nacionalidad: ARGENTINA

Fecha de nacimiento: 05/09/1944

Lugar de nacimiento: FRAY LUIS BELTRÁN, SANTA FE

Registro: REDEFA 6516

Fecha del hecho: 14/11/1973

Lugar del hecho: ENSENADA, BUENOS AIRES

29 años



**GUILLERMO ALBERTO
PEROT PALUD**

DESAPARICION FORZADA

Santa Fe
Provincia

23 años



LE 10524434

Nacionalidad: ARGENTINA

Fecha de nacimiento: 20/01/1953

Lugar de nacimiento: ---, SANTA FE

Registro: CONADEP 3629

Fecha del hecho: 23/03/1976

Lugar del hecho: ROSARIO, SANTA FE

ASESINADO

**IVAN CARLOS
PERRUNE DE LUCCA**

Santa Fe
Provincia

LE 6003261

Nacionalidad: ARGENTINA

Fecha de nacimiento: 14/11/1933

Lugar de nacimiento: ROSARIO, SANTA FE

Registro: REDEFA 1304

Fecha del hecho: 24/05/1973

Lugar del hecho: ROSARIO, SANTA FE

39 años



**NILDA GRACIELA
PETERS BAEZ ZEQUEIRA**

DESAPARICION FORZADA
Identificada y restituida

Santa Fe
Provincia

26 años



LC 6427802 Nacionalidad: **ARGENTINA**
Fecha de nacimiento: **08/07/1950**
Lugar de nacimiento: **VILLA OCAMPO, SANTA FE**

Registro: **REDEFA 322**
Fecha del hecho: **22/10/1976**
Lugar del hecho: **SANTA FE, SANTA FE**

DESAPARICION FORZADA

**NICOLÁS MARIO
PIIPCHUK KRAWIEC**

Santa Fe
Provincia

LE 6513285 Nacionalidad: **ARGENTINA**
Fecha de nacimiento: **19/01/1940**
Lugar de nacimiento: **SANTA FE, SANTA FE**

Registro: **CONADEP 1375**
Fecha del hecho: **24/07/1976**
Lugar del hecho: **CÓRDOBA, CÓRDOBA**

36 años

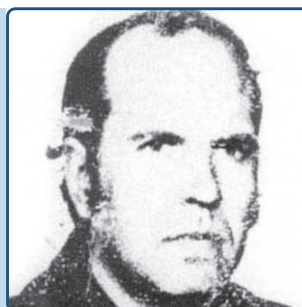

**VIVIANA NELIDA
PINEDA MENENDEZ**

DESAPARICION FORZADA

Santa Fe
Provincia

23 años



DNI 10830636 Nacionalidad: **ARGENTINA**
Fecha de nacimiento: **25/04/1953**
Lugar de nacimiento: **SANTA FE, SANTA FE**

Registro: **SDH 2813**
Fecha del hecho: **15/10/1976**
Lugar del hecho: **BUENOS AIRES, CAPITAL FEDERAL**

DESAPARICION FORZADA
Identificado y restituido

**JORGE LUIS
PIOTTI AYMAR**

Santa Fe
Provincia

LE 7958677 Nacionalidad: **ARGENTINA**
Fecha de nacimiento: **18/06/1948**
Lugar de nacimiento: **LA CALERA, CÓRDOBA**

Registro: **CONADEP 7592 REDEFA 720**
Fecha del hecho: **19/01/1977**
Lugar del hecho: **SANTA FE, SANTA FE**

28 años



**ALBERTO RAMON
PISANI GÓMEZ**

DESAPARICION FORZADA

Santa Fe
Provincia

16 años



DNI 14087187

Nacionalidad: **ARGENTINA**

Fecha de nacimiento: **01/11/1960**

Lugar de nacimiento: ---, ---

Registro: **CONADEP 1193**

Fecha del hecho: **10/03/1977**

Lugar del hecho: **ROSARIO, SANTA FE**

DESAPARICION FORZADA

**EDUARDO DANIEL
PLACCI FOSCO**

Santa Fe
Provincia

LE 11619497

Nacionalidad: **ARGENTINA**

Fecha de nacimiento: **21/05/1955**

Lugar de nacimiento: **VENADO TUERTO, SANTA FE**

Registro: **CONADEP 1720**

Fecha del hecho: **08/12/1976**

Lugar del hecho: **GENERAL SAN MARTÍN, BUENOS AIRES**

21 años

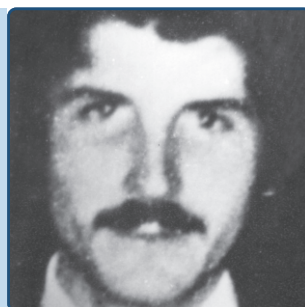

**LEONARDO AROLD MARÍA
PLACCI FOSCO**

DESAPARICION FORZADA

Santa Fe
Provincia

20 años



DNI 12326394

Nacionalidad: **ARGENTINA**

Fecha de nacimiento: **04/09/1956**

Lugar de nacimiento: **VENADO TUERTO, SANTA FE**

Registro: **CONADEP 4504**

Fecha del hecho: **23/02/1976**

Lugar del hecho: **CAMPANA, BUENOS AIRES**

ÁSESINADO

**JOSÉ ALBERTO
POLENTA ROSSI**

Santa Fe
Provincia

DNI 8374519

Nacionalidad: **ARGENTINA**

Fecha de nacimiento: **09/10/1950**

Lugar de nacimiento: **CALCHAQUÍ, SANTA FE**

Registro: **REDEFA 6714**

Fecha del hecho: **21/09/1975**

Lugar del hecho: **SAN LORENZO, SANTA FE**

24 años



**GUSTAVO ADOLFO
PON BENETTI**

DESAPARICION FORZADA
Identificado y restituido

Santa Fe
Provincia

31 años



LE 5950764

Nacionalidad: **ARGENTINA**

Fecha de nacimiento: **28/09/1944**

Lugar de nacimiento: **GUALEGUAYCHÚ, ENTRE RÍOS**

Registro: **CONADEP 7149**

Fecha del hecho: **27/08/1977**

Lugar del hecho: **ROSARIO, SANTA FE**

**CARLOS NÉSTOR
PONCE NEGRI**

DESAPARICION FORZADA

Santa Fe
Provincia

LE 6140050

Nacionalidad: **ARGENTINA**

Fecha de nacimiento: **31/08/1945**

Lugar de nacimiento: **VILLA CONSTITUCIÓN, SANTA FE**

Registro: **CONADEP 851**

Fecha del hecho: **07/01/1977**

Lugar del hecho: **VILLA CONSTITUCIÓN, SANTA FE**

31 años

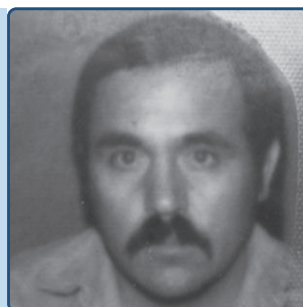

**CARLOS TOMAS
PONCE PERUCCI**

ASESINADO

Santa Fe
Provincia

31 años



DNI 7976441

Nacionalidad: **ARGENTINA**

Fecha de nacimiento: **13/10/1943**

Lugar de nacimiento: **HUERTA GRANDE, CÓRDOBA**

Registro: **REDEFA 965**

Fecha del hecho: **27/07/1975**

Lugar del hecho: **SANTA FE, SANTA FE**

**ÁNGELA NOEMI
PONCE WILCHEL**

ASESINADA

Santa Fe
Provincia

LC 6246307

Nacionalidad: **ARGENTINA**

Fecha de nacimiento: **09/12/1949**

Lugar de nacimiento: **ROSARIO, SANTA FE**

Registro: **CONADEP 6989 REDEFA 669**

Fecha del hecho: **05/07/1978**

Lugar del hecho: **GRANADERO BAIGORRIA, SANTA FE**

28 años



**JUAN CARLOS
PONCE DE LEON PONCE**

ÁSESINADO

Santa Fe
Provincia

37 años



LE 6124261

Nacionalidad: **ARGENTINA**

Fecha de nacimiento: **13/03/1938**

Lugar de nacimiento: **VILLA CONSTITUCIÓN, SANTA FE**

Registro: **CONADEP 1770 REDEFA 723**

Fecha del hecho: **18/04/1975**

Lugar del hecho: **EMPALME VILLA CONSTITUCIÓN, SANTA FE**

Santa Fe
Provincia

DESAPARICION FORZADA

**GUSTAVO ADOLFO
PONCE DE LEON SARRABAYROUSE**

LE 6448971

Nacionalidad: **ARGENTINA**

Fecha de nacimiento: **17/02/1948**

Lugar de nacimiento: **ROSARIO, SANTA FE**

Registro: **CONADEP 1775**

Fecha del hecho: **06/08/1976**

Lugar del hecho: **BUENOS AIRES, CAPITAL FEDERAL**

28 años

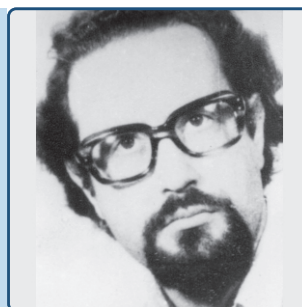

**RUBEN
PONCE DE LEON SARRABAYROUSE**

DESAPARICION FORZADA

Santa Fe
Provincia

41 años



LE 4187500

Nacionalidad: **ARGENTINA**

Fecha de nacimiento: **13/05/1936**

Lugar de nacimiento: **ROSARIO, SANTA FE**

Registro: **CONADEP 1776**

Fecha del hecho: **noviembre 1977**

Lugar del hecho: **BUENOS AIRES, CAPITAL FEDERAL**

Santa Fe
Provincia

ÁSESINADA

**YOLANDA ROSA
PONTI CANEVASIO**

DNI 12585797

Nacionalidad: **ARGENTINA**

Fecha de nacimiento: **06/02/1958**

Lugar de nacimiento: **Rafaela , SANTA FE**

Registro: **REDEFA 1039**

Fecha del hecho: **01/12/1976**

Lugar del hecho: **SANTA FE, SANTA FE**

18 años



**JOSÉ CARLOS
PRAT SALVUCCI**

DESAPARICION FORZADA

Santa Fe
Provincia

25 años



LE 8617031

Nacionalidad: ARGENTINA

Fecha de nacimiento: 07/05/1951

Lugar de nacimiento: CASILDA, SANTA FE

Registro: CONADEP 2293

Fecha del hecho: 01/01/1977

Lugar del hecho: FRAY LUIS BELTRÁN, SANTA FE

Santa Fe
Provincia

DESAPARICION FORZADA

ANNA

PRENULOVICH

Nacionalidad: ITALIANA

Fecha de nacimiento: ---

Lugar de nacimiento: ---, ---

Registro: CONADEP 8189

Fecha del hecho: agosto 1975

Lugar del hecho: ROSARIO, SANTA FE



**ORLANDO FAUSTINO
PRIETO SALGADO**

DESAPARICION FORZADA

Santa Fe
Provincia

40 años



LE 5312710

Nacionalidad: ARGENTINA

Fecha de nacimiento: 19/02/1938

Lugar de nacimiento: MAR DEL PLATA, BUENOS AIRES

Registro: CONADEP 2433

Fecha del hecho: 10/11/1978

Lugar del hecho: ROSARIO, SANTA FE

**MARTA BEATRIZ
PRIETO VAN EK**

DESAPARICION FORZADA

Santa Fe
Provincia

DNI 6547667

Nacionalidad: ARGENTINA

Fecha de nacimiento: 28/10/1949

Lugar de nacimiento: ---, SANTA FE

Registro: CONADEP 1414

Fecha del hecho: 17/07/1977

Lugar del hecho: BUENOS AIRES, CAPITAL FEDERAL

27 años



**EDUARDO JOSÉ
PRIOTTI FERNÁNDEZ**

DESAPARICION FORZADA

Santa Fe
Provincia

26 años



DNI 8383440

Nacionalidad: **ARGENTINA**

Fecha de nacimiento: **17/08/1950**

Lugar de nacimiento: **ROSARIO, SANTA FE**

Registro: **SDH 1960**

Fecha del hecho: **25/11/1976**

Lugar del hecho: **LA PLATA, BUENOS AIRES**

Santa Fe
Provincia

DESAPARICION FORZADA

**LUIS ENRIQUE
PUJALS GINI**

LE 4685077

Nacionalidad: **ARGENTINA**

Fecha de nacimiento: **04/12/1941**

Lugar de nacimiento: **SANTA FE, SANTA FE**

Registro: **CONADEP 1116**

Fecha del hecho: **17/09/1971**

Lugar del hecho: **BUENOS AIRES, CAPITAL FEDERAL**

29 años



**NORBERTO VICTORIANO
PUYOL MÁNTARAS**

DESAPARICION FORZADA
Identificado sin restituir

Santa Fe
Provincia

34 años



DNI 6247250

Nacionalidad: **ARGENTINA**

Fecha de nacimiento: **12/01/1942**

Lugar de nacimiento: **SANTA FE, SANTA FE**

Registro: **CONADEP 954**

Fecha del hecho: **04/12/1976**

Lugar del hecho: **CÓRDOBA, CÓRDOBA**

Santa Fe
Provincia

DESAPARICION FORZADA

**MARÍA ESTER
QUIGNARD GÓMEZ**

DNI 12147323

Nacionalidad: **ARGENTINA**

Fecha de nacimiento: **12/02/1956**

Lugar de nacimiento: **SANTA FE, SANTA FE**

Registro: **CONADEP 8095**

Fecha del hecho: **01/07/1976**

Lugar del hecho: **ROSARIO, SANTA FE**

20 años



**MARÍA TERESA
QUINTANA AIELLO**

DESAPARICION FORZADA
EMBARRAZADA

Santa Fe
Provincia

18 años



DNI 12071553 Nacionalidad: ARGENTINA
Fecha de nacimiento: 22/01/1958
Lugar de nacimiento: ZÁRATE, BUENOS AIRES

Registro: CONADEP 6808
Fecha del hecho: 26/10/1976
Lugar del hecho: ROSARIO, SANTA FE

ASESINADO

**ÁNGEL BENICIO
QUINTANA DIAZ**

Santa Fe
Provincia

LE 6031979 Nacionalidad: ARGENTINA
Fecha de nacimiento: 14/05/1939
Lugar de nacimiento: LAS ROSAS, SANTA FE

Registro: REDEFA 854
Fecha del hecho: 09/06/1977
Lugar del hecho: ROSARIO, SANTA FE

38 años



**HUGO
QUISBERT ROMERO**

DESAPARICION FORZADA

Santa Fe
Provincia

23 años



DNI 10963016 Nacionalidad: ARGENTINA
Fecha de nacimiento: 15/11/1953
Lugar de nacimiento: CAMPANA, BUENOS AIRES

Registro: SDH 998
Fecha del hecho: 15/06/1977
Lugar del hecho: VILLA CONSTITUCIÓN, SANTA FE

DESAPARICION FORZADA
Identificado y restituido

**CARLOS RAUL
RACAGNI GALVAN**

Santa Fe
Provincia

LE 8508336 Nacionalidad: ARGENTINA
Fecha de nacimiento: 13/08/1951
Lugar de nacimiento: LAGUNA PAIVA, SANTA FE

Registro: CONADEP 3372
Fecha del hecho: 21/10/1976
Lugar del hecho: ROSARIO, SANTA FE

25 años

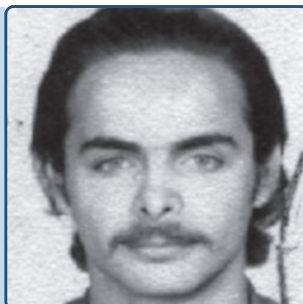

**JORGE DANIEL
RAIES**

DESAPARICION FORZADA

Santa Fe
Provincia

19 años



DNI 11873621

Nacionalidad: **ARGENTINA**

Fecha de nacimiento: **04/10/1955**

Lugar de nacimiento: **SUNCHO CORRAL, SANTIAGO DEL ESTERO**

Registro: **CONADEP 5410**

Fecha del hecho: **10/09/1975**

Lugar del hecho: **ROSARIO, SANTA FE**

**ASESINADA
EMBARAZADA**

**ALICIA BEATRIZ
RAMIREZ DE MARTINI**

Santa Fe
Provincia

DNI 10824201

Nacionalidad: **ARGENTINA**

Fecha de nacimiento: **04/05/1953**

Lugar de nacimiento: **PARANÁ, ENTRE RÍOS**

Registro: **REDEFA 6874**

Fecha del hecho: **06/10/1976**

Lugar del hecho: **SANTA FE, SANTA FE**

23 años



**ROSA ELSA
RAMIREZ PEREYRA**

DESAPARICION FORZADA

Santa Fe
Provincia

51 años



DNI 2821877

Nacionalidad: **ARGENTINA**

Fecha de nacimiento: **04/06/1925**

Lugar de nacimiento: **CÓRDOBA, CÓRDOBA**

Registro: **CONADEP 8096**

Fecha del hecho: **29/06/1976**

Lugar del hecho: **ROSARIO, SANTA FE**

DESAPARICION FORZADA

**LUIS ALBERTO
RAMIREZ ROMERO**

Santa Fe
Provincia

LE 4738867

Nacionalidad: **ARGENTINA**

Fecha de nacimiento: **01/08/1942**

Lugar de nacimiento: **VENADO TUERTO, SANTA FE**

Registro: **CONADEP 2536**

Fecha del hecho: **04/11/1976**

Lugar del hecho: **ZÁRATE, BUENOS AIRES**

34 años



**MARIO ALBERTO
RAMOS**

DESAPARICION FORZADA

Santa Fe
Provincia

30 años



LE 7576641

Nacionalidad: ARGENTINA

Fecha de nacimiento: 11/11/1946

Lugar de nacimiento: SANTA ROSA, LA PAMPA

Registro: SDH 3046

Fecha del hecho: 17/09/1977

Lugar del hecho: ROSARIO, SANTA FE

DESAPARICION FORZADA
Identificado y restituido

**GUSTAVO ADOLFO
RAVE RIVAS**

Santa Fe
Provincia

DNI 8318455

Nacionalidad: ARGENTINA

Fecha de nacimiento: 05/04/1950

Lugar de nacimiento: QUILMES, BUENOS AIRES

Registro: CONADEP 4518

Fecha del hecho: 06/07/1976

Lugar del hecho: ROSARIO, SANTA FE

26 años

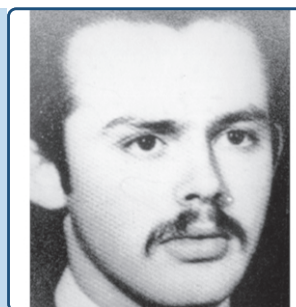

**MARÍA ESTHER
RAVELO DE LA ROSA**

DESAPARICION FORZADA
Identificada y restituida

Santa Fe
Provincia

24 años



LC 10863296

Nacionalidad: ARGENTINA

Fecha de nacimiento: 04/12/1952

Lugar de nacimiento: TOSTADO, SANTA FE

Registro: CONADEP 3223

Fecha del hecho: 16/09/1977

Lugar del hecho: ROSARIO, SANTA FE

ASESINADO

**CONSTANTINO
RAZZETTI DELFINO**

Santa Fe
Provincia

LE 561118

Nacionalidad: ARGENTINA

Fecha de nacimiento: 01/07/1915

Lugar de nacimiento: ÍTALO, CÓRDOBA

Registro: REDEFA 1251

Fecha del hecho: 14/10/1973

Lugar del hecho: ROSARIO, SANTA FE

58 años



**PEDRO ANTONIO
RECHE MARTÍNEZ**

ÁSESINADO

Santa Fe
Provincia

47 años



LE 6103151

Nacionalidad: **ARGENTINA**

Fecha de nacimiento: **02/01/1929**

Lugar de nacimiento: **GODOY, SANTA FE**

Registro: **CONADEP 7942 REDEFA 722**

Fecha del hecho: **08/01/1976**

Lugar del hecho: **VILLA CONSTITUCIÓN, SANTA FE**

Santa Fe
Provincia

ÁSESINADO

**JOSÉ MARÍA LUJAN
REITANO ROSIG**

LE 8444520

Nacionalidad: **ARGENTINA**

Fecha de nacimiento: **20/02/1951**

Lugar de nacimiento: **ROSARIO, SANTA FE**

Registro: **REDEFA 1208**

Fecha del hecho: **22/07/1976**

Lugar del hecho: **ROSARIO, SANTA FE**

25 años



**HÉCTOR PEDRO
RETAMAR RODRIGUEZ**

DESAPARICION FORZADA

Santa Fe
Provincia

39 años



DNI 5928648

Nacionalidad: **ARGENTINA**

Fecha de nacimiento: **01/05/1938**

Lugar de nacimiento: **CRESPO, ENTRE RÍOS**

Registro: **CONADEP 6692**

Fecha del hecho: **21/05/1977**

Lugar del hecho: **ROSARIO, SANTA FE**

Santa Fe
Provincia

DESAPARICION FORZADA

**MARÍA ADELA
REYNA LLOVERAS**

LC 5721612

Nacionalidad: **ARGENTINA**

Fecha de nacimiento: **02/10/1947**

Lugar de nacimiento: **CÓRDOBA, CÓRDOBA**

Registro: **CONADEP 7533**

Fecha del hecho: **16/10/1976**

Lugar del hecho: **ROSARIO, SANTA FE**

29 años



**LUIS ANSELMO
RICCIARDINO GALOPPO**

DESAPARICION FORZADA

Santa Fe
Provincia

20 años



DNI 11535440

Nacionalidad: ARGENTINA

Fecha de nacimiento: 08/07/1955

Lugar de nacimiento: ---, SANTA FE

Registro: CONADEP 7600

Fecha del hecho: 27/04/1976

Lugar del hecho: CÓRDOBA, CÓRDOBA

Santa Fe
Provincia

DESAPARICION FORZADA
Identificado sin restituir

URIEL

RIEZNICK ISRAEL

LE 7932950

Nacionalidad: ARGENTINA

Fecha de nacimiento: 22/04/1942

Lugar de nacimiento: SAN JUAN, SAN JUAN

Registro: REDEFA 1286

Fecha del hecho: 17/11/1976

Lugar del hecho: VILLA CONSTITUCIÓN, SANTA FE

34 años

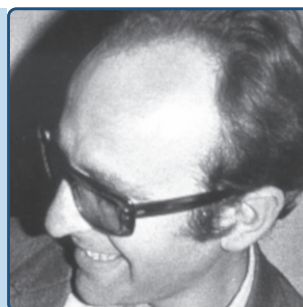

**HÉCTOR ARIEL
RIMADA LAROSA**

DESAPARICION FORZADA

Santa Fe
Provincia

24 años

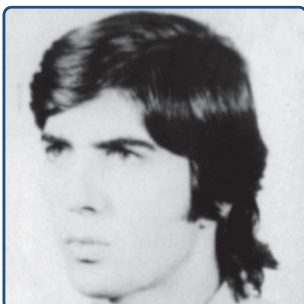

LE 10410195

Nacionalidad: ARGENTINA

Fecha de nacimiento: 06/08/1952

Lugar de nacimiento: ROSARIO, SANTA FE

Registro: CONADEP 8093

Fecha del hecho: 03/12/1976

Lugar del hecho: ROSARIO, SANTA FE

Santa Fe
Provincia

DESAPARICION FORZADA

**RAMON OSCAR
RIQUELME**

DNI 10243175

Nacionalidad: ARGENTINA

Fecha de nacimiento: 01/03/1952

Lugar de nacimiento: SAN LORENZO, SANTA FE

Registro: CONADEP 7859

Fecha del hecho: 20/07/1976

Lugar del hecho: SAN LORENZO, SANTA FE

24 años



**MOISES ALBERTO
RITVO LAREDO**

DESAPARICION FORZADA

Santa Fe
Provincia

20 años



DNI 11933056

Nacionalidad: **ARGENTINA**

Fecha de nacimiento: **04/12/1955**

Lugar de nacimiento: **ROSARIO, SANTA FE**

Registro: **CONADEP 713**

Fecha del hecho: **01/07/1976**

Lugar del hecho: **CÓRDOBA, CÓRDOBA**

ASESINADO

**ERMES MARIO
RIVABELLA LEDESMA**

Santa Fe
Provincia

DNI 12700353

Nacionalidad: **ARGENTINA**

Fecha de nacimiento: **06/12/1954**

Lugar de nacimiento: **ROSARIO, SANTA FE**

Registro: **REDEFA 6741**

Fecha del hecho: **23/10/1976**

Lugar del hecho: **ROSARIO, SANTA FE**

21 años



**LILIANA GLADYS
RIVEROS FRIGERIO**

DESAPARICION FORZADA

Santa Fe
Provincia

24 años



LC 10041423

Nacionalidad: **ARGENTINA**

Fecha de nacimiento: **27/02/1952**

Lugar de nacimiento: **MENDOZA, MENDOZA**

Registro: **CONADEP 5226**

Fecha del hecho: **12/10/1976**

Lugar del hecho: **VILLA CONSTITUCIÓN, SANTA FE**

DESAPARICION FORZADA

**JULIO SECUNDINO
ROBLES BENITEZ**

Santa Fe
Provincia

DNI 16220973

Nacionalidad: **ARGENTINA**

Fecha de nacimiento: **08/07/1962**

Lugar de nacimiento: **ROSARIO, SANTA FE**

Registro: **CONADEP 5466**

Fecha del hecho: **06/12/1981**

Lugar del hecho: **ROSARIO, SANTA FE**

19 años



**DANIEL HORACIO
ROCHE BARRIOS**

ÁSESINADO

Santa Fe
Provincia

20 años



DNI 12404998

Nacionalidad: ARGENTINA

Fecha de nacimiento: 16/07/1956

Lugar de nacimiento: BUENOS AIRES, CAPITAL FEDERAL

Registro: REDEFA 655

Fecha del hecho: 15/01/1977

Lugar del hecho: ROSARIO, SANTA FE

DESAPARICION FORZADA
Identificada sin restituir

**MIRTA DEL LUJAN
RODRIGUEZ HEREDIA**

Santa Fe
Provincia

LC 12520002

Nacionalidad: ARGENTINA

Fecha de nacimiento: 22/04/1956

Lugar de nacimiento: ROSARIO, SANTA FE

Registro: CONADEP 2217

Fecha del hecho: 28/09/1976

Lugar del hecho: SAN PEDRO, BUENOS AIRES

20 años



**MIGUEL ÁNGEL
RODRIGUEZ INNAMORATO**

DESAPARICION FORZADA

Santa Fe
Provincia

25 años



DNI 10189178

Nacionalidad: ARGENTINA

Fecha de nacimiento: 27/11/1951

Lugar de nacimiento: ROSARIO, SANTA FE

Registro: SDH 2762

Fecha del hecho: 13/09/1977

Lugar del hecho: ROSARIO, SANTA FE

ÁSESINADO

**EMILIO AVELINO
RODRIGUEZ LENCINA**

Santa Fe
Provincia

CI 6033914 PFA

Nacionalidad: ARGENTINA

Fecha de nacimiento: 18/04/1932

Lugar de nacimiento: ---, SANTA FE

Registro: REDEFA 267

Fecha del hecho: 15/10/1975

Lugar del hecho: GENERAL SAN MARTÍN, BUENOS AIRES

43 años

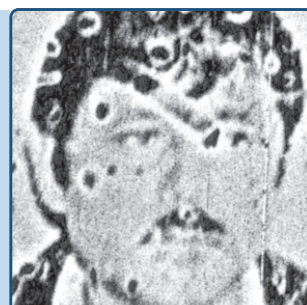

**NORBERTO FRANCISCO
RODRIGUEZ RUIZ**

ÁSESINADO

Santa Fe
Provincia

28 años



LE 6070235

Nacionalidad: **ARGENTINA**

Fecha de nacimiento: **1947**

Lugar de nacimiento: ---, **SANTA FE**

Registro: **REDEFA 315**

Fecha del hecho: **04/12/1975**

Lugar del hecho: **ROSARIO, SANTA FE**

Santa Fe
Provincia

DESAPARICION FORZADA

**GUSTAVO ADRIAN
RODRIGUEZ SUPPO**

LE 12922067

Nacionalidad: **ARGENTINA**

Fecha de nacimiento: **17/03/1957**

Lugar de nacimiento: **ROSARIO, SANTA FE**

Registro: **CONADEP 1224**

Fecha del hecho: **16/05/1977**

Lugar del hecho: **ROSARIO, SANTA FE**

20 años



**FELIPE MANUEL
RODRIGUEZ ARAYA DI MASCIO**

ÁSESINADO

Santa Fe
Provincia

38 años



LE 6007762

Nacionalidad: **ARGENTINA**

Fecha de nacimiento: **09/05/1937**

Lugar de nacimiento: **ROSARIO, SANTA FE**

Registro: **REDEFA 670**

Fecha del hecho: **30/09/1975**

Lugar del hecho: **RICARDONE, SANTA FE**

Santa Fe
Provincia

ÁSESINADO

**NICOLÁS
ROLDAN**

LE 3786033

Nacionalidad: **ARGENTINA**

Fecha de nacimiento: **04/10/1916**

Lugar de nacimiento: **MANOGASTA, SANTIAGO DEL ESTERO**

Registro: **REDEFA 1525**

Fecha del hecho: **13/01/1977**

Lugar del hecho: **ROSARIO, SANTA FE**

60 años



**MARÍA CRISTINA
ROLLE RISSO PATRON**

DES APARICION FORZADA

Santa Fe
Provincia

29 años



LC 5883949

Nacionalidad: **ARGENTINA**

Fecha de nacimiento: **22/07/1948**

Lugar de nacimiento: **ROSARIO, SANTA FE**

Registro: **CONADEP 56**

Fecha del hecho: **01/10/1977**

Lugar del hecho: **ROSARIO, SANTA FE**

Santa Fe
Provincia

DES APARICION FORZADA

**ENRIQUE
ROLON ESCOBAR**

DNI 6350962

Nacionalidad: **ARGENTINA**

Fecha de nacimiento: **09/01/1942**

Lugar de nacimiento: **VILLA ANA, SANTA FE**

Registro: **SDH 3325**

Fecha del hecho: **18/02/1977**

Lugar del hecho: **FLORENCIO VARELA, BUENOS AIRES**

35 años



**ALFREDO MARÍANO LUIS
ROSANO BELTRAMI**

ASESINADO

Santa Fe
Provincia

19 años

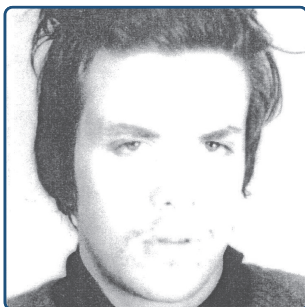

DNI 12522952

Nacionalidad: **ARGENTINA**

Fecha de nacimiento: **15/11/1956**

Lugar de nacimiento: **ROSARIO, SANTA FE**

Registro: **REDEFA 314**

Fecha del hecho: **16/09/1976**

Lugar del hecho: **SANTA TERESA, SANTA FE**

Santa Fe
Provincia

DES APARICION FORZADA

**BENJAMIN
ROSETTI SENN**

LE 8508107

Nacionalidad: **ARGENTINA**

Fecha de nacimiento: **03/03/1951**

Lugar de nacimiento: **SANTA FE, SANTA FE**

Registro: **CONADEP 3221**

Fecha del hecho: **02/09/1978**

Lugar del hecho: **BUENOS AIRES, CAPITAL FEDERAL**

27 años

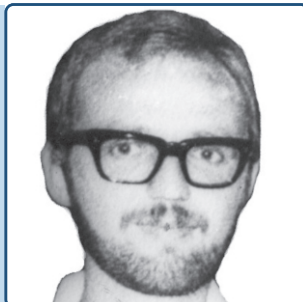

**JOSÉ ANTONIO
ROSSI COSTAMAGNA**

DESAPARICION FORZADA

Santa Fe
Provincia

24 años



LE 8507841

Nacionalidad: **ARGENTINA**

Fecha de nacimiento: **29/10/1951**

Lugar de nacimiento: **RAFAELA, SANTA FE**

Registro: **CONADEP 7598**

Fecha del hecho: **27/05/1976**

Lugar del hecho: **MENDOZA, MENDOZA**

Santa Fe
Provincia

DESAPARICION FORZADA

**OSCAR ZOILO
ROTTET MARQUEZ**

LE 5262203

Nacionalidad: **ARGENTINA**

Fecha de nacimiento: **18/08/1948**

Lugar de nacimiento: **SAN EDUARDO, SANTA FE**

Registro: **CONADEP 554**

Fecha del hecho: **12/01/1977**

Lugar del hecho: **CITY BELL, BUENOS AIRES**

28 años



**MISAELE ENRIQUE
ROZADOS FUCHSMANN**

ASESINADO

Santa Fe
Provincia

20 años



DNI 11403460

Nacionalidad: **ARGENTINA**

Fecha de nacimiento: **02/01/1955**

Lugar de nacimiento: **ROSARIO DEL TALA, ENTRE RÍOS**

Registro: **REDEFA 1332**

Fecha del hecho: **12/11/1975**

Lugar del hecho: **LUIS PALACIOS, SANTA FE**

Santa Fe
Provincia

DESAPARICION FORZADA

**SERGIO ÁNGEL
RUA BLENGIO**

LE 10510656

Nacionalidad: **ARGENTINA**

Fecha de nacimiento: **25/09/1953**

Lugar de nacimiento: **MAGGIOLO, SANTA FE**

Registro: **CONADEP 4521**

Fecha del hecho: **febrero / octubre 1977**

Lugar del hecho: **ROSARIO, SANTA FE**

23 años

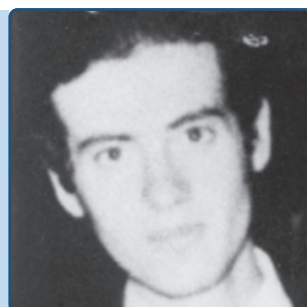

**OSCAR
RUARTE PÉREZ**

DESAPARICION FORZADA

Santa Fe
Provincia

27 años



LE 7646853

Nacionalidad: **ARGENTINA**

Fecha de nacimiento: **07/09/1948**

Lugar de nacimiento: **SAN CRISTÓBAL, SANTA FE**

Registro: **CONADEP 5869**

Fecha del hecho: **17/08/1976**

Lugar del hecho: **CÓRDOBA, CÓRDOBA**

Santa Fe
Provincia

DESAPARICION FORZADA
Identificado y restituido

**MIGUEL ÁNGEL
RUBINICH VEYÑ**

DNI 11063751

Nacionalidad: **ARGENTINA**

Fecha de nacimiento: **12/01/1954**

Lugar de nacimiento: **VILLA CAÑÁS, SANTA FE**

Registro: **SDH 3937**

Fecha del hecho: **24/10/1976**

Lugar del hecho: **ROSARIO, SANTA FE**

22 años



**GRACIELA DEL CARMEN
RUBIO VINETTI**

ASESINADA

Santa Fe
Provincia

21 años



DNI 10863510

Nacionalidad: **ARGENTINA**

Fecha de nacimiento: **16/08/1953**

Lugar de nacimiento: **SANTA FE, SANTA FE**

Registro: **REDEFA 329**

Fecha del hecho: **13/04/1975**

Lugar del hecho: **FRAY LUIS BELTRÁN, SANTA FE**

Santa Fe
Provincia

ASESINADO

**CARLOS ALBERTO
RUESCAS REGIS**

LE 6116673

Nacionalidad: **ARGENTINA**

Fecha de nacimiento: **07/12/1934**

Lugar de nacimiento: **ROSARIO, SANTA FE**

Registro: **REDEFA 927**

Fecha del hecho: **16/10/1975**

Lugar del hecho: **MONTE FLORES, SANTA FE**

40 años



**JORGE LUIS
RUFFA BARBOSA**

DESAPARICION FORZADA
Identificado y restituido

Santa Fe
Provincia

34 años

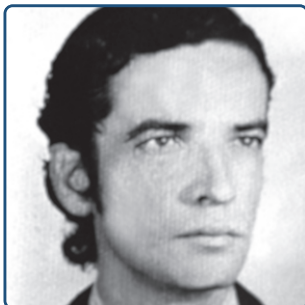

LE 6811505

Nacionalidad: **ARGENTINA**

Fecha de nacimiento: **12/02/1943**

Lugar de nacimiento: **SAN LUIS, SAN LUIS**

Registro: **CONADEP 5162**

Fecha del hecho: **17/03/1977**

Lugar del hecho: **ROSARIO, SANTA FE**

Santa Fe
Provincia

DESAPARICION FORZADA
Identificado y restituido

**JOSÉ ALEJANDRO
RUGGERO HOSSLY**

MI 8635505

Nacionalidad: **ARGENTINA**

Fecha de nacimiento: **29/01/1948**

Lugar de nacimiento: **COSQUÍN, CÓRDOBA**

Registro: **REDEFA 1260**

Fecha del hecho: **04/11/1976**

Lugar del hecho: **ROSARIO, SANTA FE**

28 años



**OLGA BEATRIZ
RUIZ GIMENEZ**

DESAPARICION FORZADA

Santa Fe
Provincia

29 años



LC 5812346

Nacionalidad: **ARGENTINA**

Fecha de nacimiento: **08/07/1948**

Lugar de nacimiento: **ROSARIO, SANTA FE**

Registro: **CONADEP 8087**

Fecha del hecho: **20/09/1977**

Lugar del hecho: **ROSARIO, SANTA FE**

Santa Fe
Provincia

DESAPARICION FORZADA
Identificada y restituida

**CRISTINA IRMA
RUIZ LÓPEZ**

LC 5262049

Nacionalidad: **ARGENTINA**

Fecha de nacimiento: **28/10/1945**

Lugar de nacimiento: **BUENOS AIRES, CAPITAL FEDERAL**

Registro: **SDH 2908**

Fecha del hecho: **11/02/1977**

Lugar del hecho: **SANTA FE, SANTA FE**

31 años

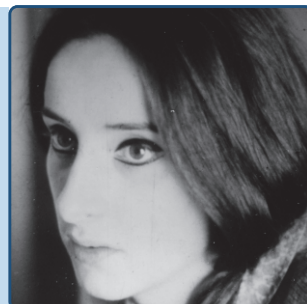

**MARIO EDUARDO
RUSSO**

ÁSESINADO

Santa Fe
Provincia

27 años



LE 4707232

Nacionalidad: **ARGENTINA**

Fecha de nacimiento: **03/08/1948**

Lugar de nacimiento: **ROSARIO, SANTA FE**

Registro: **REDEFA 1866**

Fecha del hecho: **11/10/1975**

Lugar del hecho: **CARRIZALES (CLARKE), SANTA FE**

**JULIO CESAR
SAAVEDRA**

DESAPARICION FORZADA

Santa Fe
Provincia

LE 5534372

Nacionalidad: **ARGENTINA**

Fecha de nacimiento: **27/02/1949**

Lugar de nacimiento: **---, SANTA FE**

Registro: **CONADEP 2885**

Fecha del hecho: **29/10/1976**

Lugar del hecho: **---, SANTA FE**

27 años



**PEDRO ALBERTO
SABAO DOMINGUEZ ANASTASIO**

ÁSESINADO

Santa Fe
Provincia

26 años



LE 8048473

Nacionalidad: **ARGENTINA**

Fecha de nacimiento: **01/10/1949**

Lugar de nacimiento: **ROSARIO, SANTA FE**

Registro: **REDEFA 557**

Fecha del hecho: **28/11/1975**

Lugar del hecho: **ROSARIO, SANTA FE**

**JUAN CARLOS
SALINA BUSTO**

ÁSESINADO

Santa Fe
Provincia

MI 4989468

Nacionalidad: **ARGENTINA**

Fecha de nacimiento: **15/01/1949**

Lugar de nacimiento: **VILLA CONSTITUCIÓN, SANTA FE**

Registro: **CONADEP 1770 REDEFA 543**

Fecha del hecho: **13/12/1975**

Lugar del hecho: **SAN NICOLÁS DE LOS ARROYOS, BUENOS AIRES**

26 años



**MARÍA ISABEL
SALINAS BELLI**

DESAPARICION FORZADA
Identificada y restituida

Santa Fe
Provincia

22 años



DNI 11511406

Nacionalidad: **ARGENTINA**

Fecha de nacimiento: **18/12/1954**

Lugar de nacimiento: **SANTA FE, SANTA FE**

Registro: **CONADEP 1580**

Fecha del hecho: **17/09/1977**

Lugar del hecho: **ROSARIO, SANTA FE**

ASESINADO

**DOMINGO LIBERATO
SALINAS VEGAS**

Santa Fe
Provincia

DNI 10637196

Nacionalidad: **ARGENTINA**

Fecha de nacimiento: **26/05/1957**

Lugar de nacimiento: **VILLA CONSTITUCIÓN, SANTA FE**

Registro: **REDEFA 269**

Fecha del hecho: **13/12/1975**

Lugar del hecho: **SAN NICOLÁS DE LOS ARROYOS, BUENOS AIRES**

18 años



**JUAN DOMINGO
SALOMON DONATI**

DESAPARICION FORZADA

Santa Fe
Provincia

32 años



LE 6068847

Nacionalidad: **ARGENTINA**

Fecha de nacimiento: **12/10/1944**

Lugar de nacimiento: **---, SANTA FE**

Registro: **CONADEP 7072**

Fecha del hecho: **08/01/1977**

Lugar del hecho: **ROSARIO, SANTA FE**

DESAPARICION FORZADA

**NORBERTO ELIO
SAN FILIPPO RICCI**

Santa Fe
Provincia

DNI 11874470

Nacionalidad: **ARGENTINA**

Fecha de nacimiento: **13/08/1955**

Lugar de nacimiento: **ROSARIO, SANTA FE**

Registro: **CONADEP 919**

Fecha del hecho: **28/07/1977**

Lugar del hecho: **VILLA BALLESTER, BUENOS AIRES**

21 años



**RAÚL MANUEL
SAN MARTÍN**

ÁSESINADO

Santa Fe
Provincia

24 años



Nacionalidad: **ARGENTINA**

Fecha de nacimiento: **10/12/1954**

Lugar de nacimiento: **ROSARIO, SANTA FE**

Registro: **CAUSA JUDICIAL**

Fecha del hecho: **08/04/1979**

Lugar del hecho: **SANTA FE, SANTA FE**

Santa Fe
Provincia

DESAPARICION FORZADA

**BEATRIZ SUSANA
SANCHEZ HERNANDEZ**

CI 357542

Nacionalidad: **ARGENTINA**

Fecha de nacimiento: **07/05/1957**

Lugar de nacimiento: **SANTA FE, SANTA FE**

Registro: **CONADEP 4413**

Fecha del hecho: **01/12/1976**

Lugar del hecho: **CÓRDOBA, CÓRDOBA**

19 años



**OLGA TERESITA
SANCHEZ NARE**

DESAPARICION FORZADA
Identificada y restituida

Santa Fe
Provincia

28 años



DNI 5628082

Nacionalidad: **ARGENTINA**

Fecha de nacimiento: **13/07/1947**

Lugar de nacimiento: **SAN CARLOS NORTE, SANTA FE**

Registro: **CONADEP 7599**

Fecha del hecho: **19/03/1976**

Lugar del hecho: **CORONDA, SANTA FE**

Santa Fe
Provincia

DESAPARICION FORZADA

**PASCUAL JUAN DELMIRO
SANCHEZ RAMOS**

DNI 10409770

Nacionalidad: **ARGENTINA**

Fecha de nacimiento: **21/04/1952**

Lugar de nacimiento: **COLONIA ALDAO, SANTA FE**

Registro: **REDEFA 6795**

Fecha del hecho: **19/09/1975**

Lugar del hecho: **SAN MIGUEL DE TUCUMÁN, TUCUMÁN**

23 años

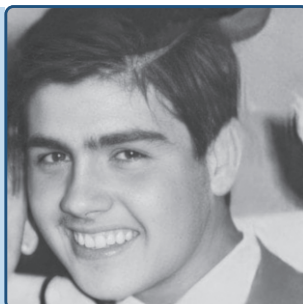

**ALBERTO ESTEBAN
SANCHEZ**

DESAPARICION FORZADA

Santa Fe
Provincia

50 años



LE 5964775

Nacionalidad: **ARGENTINA**

Fecha de nacimiento: **22/08/1926**

Lugar de nacimiento: ---, **SANTA FE**

Registro: **CONADEP 2468**

Fecha del hecho: **20/08/1977**

Lugar del hecho: **ROSARIO, SANTA FE**

DESAPARICION FORZADA
Identificado y restituido

**PABLO MARTIN
SANDOVAL LUQUE**

Santa Fe
Provincia

Nacionalidad: **ARGENTINA**

Fecha de nacimiento: **17/05/1953**

Lugar de nacimiento: ---, **CÓRDOBA**

Registro: **CAUSA JUDICIAL**

Fecha del hecho: **01/04/1975**

Lugar del hecho: **ROLDÁN, SANTA FE**

21 años



**RAFAEL CELIO RAMON
SANS ANDRADA**

DESAPARICION FORZADA

Santa Fe
Provincia

25 años



DNI 10189393

Nacionalidad: **ARGENTINA**

Fecha de nacimiento: **03/12/1951**

Lugar de nacimiento: **ROSARIO, SANTA FE**

Registro: **CONADEP 3450**

Fecha del hecho: **10/12/1976**

Lugar del hecho: **BUENOS AIRES, CAPITAL FEDERAL**

DESAPARICION FORZADA

**JULIO ÁNGEL
SANTA CRUZ NUÑEZ**

Santa Fe
Provincia

LE 8278272

Nacionalidad: **ARGENTINA**

Fecha de nacimiento: **22/08/1950**

Lugar de nacimiento: **SAN NICOLÁS DE LOS ARROYOS, BUENOS AIRES**

Registro: **SDH 1630**

Fecha del hecho: **15/12/1975**

Lugar del hecho: **ROSARIO, SANTA FE**

25 años



**GUILLERMINA ELSA CARLOTA
SANTAMARÍA WOODS**

**DESAPARICION FORZADA
EMBARRAZADA**

Santa Fe
Provincia

35 años



LC 9985511

Nacionalidad: **ARGENTINA**

Fecha de nacimiento: **28/04/1941**

Lugar de nacimiento: **ROSARIO, SANTA FE**

Registro: **CONADEP 2991**

Fecha del hecho: **08/07/1976**

Lugar del hecho: **BUENOS AIRES, CAPITAL FEDERAL**

Santa Fe
Provincia

DESAPARICION FORZADA

**HÉCTOR JOSÉ
SARTOR PONTICELLI**

DNI 7790432

Nacionalidad: **ARGENTINA**

Fecha de nacimiento: **03/10/1947**

Lugar de nacimiento: **LANTERI, SANTA FE**

Registro: **CONADEP 4925**

Fecha del hecho: **principios marzo 1977**

Lugar del hecho: **BUENOS AIRES, CAPITAL FEDERAL**

29 años



**MARÍA GRACIELA
SAUR MOYANO**

DESAPARICION FORZADA

Santa Fe
Provincia

24 años



DNI 10543464

Nacionalidad: **ARGENTINA**

Fecha de nacimiento: **05/08/1952**

Lugar de nacimiento: **CÓRDOBA, CÓRDOBA**

Registro: **CONADEP 6581**

Fecha del hecho: **21/09/1976**

Lugar del hecho: **SANTA FE, SANTA FE**

Santa Fe
Provincia

DESAPARICION FORZADA

**MIGUEL ÁNGEL
SCHLATTER CALDERON**

LE 8332705

Nacionalidad: **ARGENTINA**

Fecha de nacimiento: **17/07/1950**

Lugar de nacimiento: **VILLA OCAMPO, SANTA FE**

Registro: **CONADEP 555**

Fecha del hecho: **17/01/1977**

Lugar del hecho: **CORRIENTES, CORRIENTES**

26 años



**SERGIO EFRAIN
SCHNEIDER GROSSO**

ÁSESINADO

Santa Fe
Provincia

29 años



DNI 7764503

Nacionalidad: **ARGENTINA**

Fecha de nacimiento: **11/03/1946**

Lugar de nacimiento: **BUENOS AIRES, CAPITAL FEDERAL**

Registro: **REDEFA 1048**

Fecha del hecho: **11/10/1975**

Lugar del hecho: **CARRIZALES (CLARKE), SANTA FE**

ÁSESINADO

**CARLOS MARTIN
SCHREIBER SCHEFER**

Santa Fe
Provincia

DNI 10531889

Nacionalidad: **ARGENTINA**

Fecha de nacimiento: **04/11/1952**

Lugar de nacimiento: **MORENO, BUENOS AIRES**

Registro: **REDEFA 554**

Fecha del hecho: **15/12/1976**

Lugar del hecho: **ROSARIO, SANTA FE**

24 años



**JUAN ALBERTO
SCHUDEL CERRUTTI**

DESAPARICION FORZADA

Santa Fe
Provincia

20 años



DNI 12530087

Nacionalidad: **ARGENTINA**

Fecha de nacimiento: **01/01/1956**

Lugar de nacimiento: **SAN JERÓNIMO SUD, SANTA FE**

Registro: **CONADEP 6400**

Fecha del hecho: **18-19/08/1976**

Lugar del hecho: **LOS HORROS, BUENOS AIRES**

DESAPARICION FORZADA

**MABELLA RAQUEL
SCHULZ SAVIZKY**

Santa Fe
Provincia

LC 5483272

Nacionalidad: **ARGENTINA**

Fecha de nacimiento: **26/01/1946**

Lugar de nacimiento: **---, SANTA FE**

Registro: **CONADEP 5685**

Fecha del hecho: **13/06/1976**

Lugar del hecho: **VILLA FIORITO, BUENOS AIRES**

30 años



**JORGE ÁNGEL
SCHUSTER BURGOS**

ÁSESINADO

Santa Fe
Provincia

21 años



DNI 11343997

Nacionalidad: **ARGENTINA**

Fecha de nacimiento: **07/09/1954**

Lugar de nacimiento: **ROSARIO, SANTA FE**

Registro: **REDEFA 884**

Fecha del hecho: **04/12/1975**

Lugar del hecho: **CÓRDOBA, CÓRDOBA**

Santa Fe
Provincia

ÁSESINADO

**FRANCIS JOHN
SCHWER BURTON**

LE 2198527

Nacionalidad: **ARGENTINA**

Fecha de nacimiento: **31/10/1916**

Lugar de nacimiento: **ROSARIO, SANTA FE**

Registro: **REDEFA 1195**

Fecha del hecho: **20/10/1977**

Lugar del hecho: **TEMPERLEY, BUENOS AIRES**

60 años



**ELSA GUADALUPE
SEDRAN FERRARO**

DESAPARICION FORZADA
Identificada y restituida

Santa Fe
Provincia

30 años



DNI 5699065

Nacionalidad: **ARGENTINA**

Fecha de nacimiento: **29/09/1947**

Lugar de nacimiento: **SANTA FE, SANTA FE**

Registro: **CONADEP 6863**

Fecha del hecho: **28/10/1977**

Lugar del hecho: **BANFIELD, BUENOS AIRES**

Santa Fe
Provincia

ÁSESINADO

**RODOLFO RAUL
SEGARRA PATRICKIOS**

DNI 12944559

Nacionalidad: **ARGENTINA**

Fecha de nacimiento: **25/05/1957**

Lugar de nacimiento: **ROSARIO, SANTA FE**

Registro: **REDEFA 822**

Fecha del hecho: **18/12/1976**

Lugar del hecho: **IBARLUCEA, SANTA FE**

19 años



**OSVALDO ÁNGEL
SEGGIARO BRITO**

DESAPARICION FORZADA

Santa Fe
Provincia

31 años



LE 6061817

Nacionalidad: ARGENTINA

Fecha de nacimiento: 16/06/1945

Lugar de nacimiento: SALTA, SALTA

Registro: CONADEP 4444

Fecha del hecho: 19/01/1977

Lugar del hecho: SANTA FE, SANTA FE

Santa Fe
Provincia

DESAPARICION FORZADA

**CARLOS ALBERTO
SEMINARIO PRECIADO**

PAS 62959

Nacionalidad: PERUANA

Fecha de nacimiento: 21/03/1932

Lugar de nacimiento: SULLANA, PIURA

Registro: CONADEP 8013

Fecha del hecho: principios 1977

Lugar del hecho: ROSARIO, SANTA FE

44 años



**HUGO ROBERTO
SERENELLI LAMBERT**

DESAPARICION FORZADA

Santa Fe
Provincia

26 años



LE 8427196

Nacionalidad: ARGENTINA

Fecha de nacimiento: 01/02/1951

Lugar de nacimiento: ---, SANTA FE

Registro: CONADEP 2494

Fecha del hecho: 04/06/1977

Lugar del hecho: LA PLATA, BUENOS AIRES

Santa Fe
Provincia

ASESINADO

**DOMINGO EDUARDO MIGUEL
SERIO MARROCCO**

LE 8344474

Nacionalidad: ARGENTINA

Fecha de nacimiento: 17/10/1950

Lugar de nacimiento: ROSARIO, SANTA FE

Registro: REDEFA 874

Fecha del hecho: 13/12/1975

Lugar del hecho: LUIS PALACIOS, SANTA FE

25 años



**MARÍA TERESITA
SERRA URSINI**

DESAPARICION FORZADA

Santa Fe
Provincia

26 años



LC 5690671

Nacionalidad: ARGENTINA

Fecha de nacimiento: 22/07/1950

Lugar de nacimiento: PARANÁ, ENTRE RÍOS

Registro: CONADEP 2118

Fecha del hecho: 10/08/1976

Lugar del hecho: ROSARIO, SANTA FE

DESAPARICION FORZADA

**ATILIO EDMUNDO
SGARBOSSA VAILLARD**

Santa Fe
Provincia

LE 7837120

Nacionalidad: ARGENTINA

Fecha de nacimiento: 31/10/1949

Lugar de nacimiento: SANTA FE, SANTA FE

Registro: CONADEP 1148

Fecha del hecho: 29/12/1975

Lugar del hecho: BUENOS AIRES, CAPITAL FEDERAL

26 años

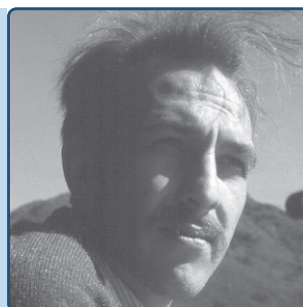

**EDGARDO
SILVA DEMARCHI**

DESAPARICION FORZADA

Santa Fe
Provincia

22 años



DNI 11127821

Nacionalidad: ARGENTINA

Fecha de nacimiento: 30/04/1954

Lugar de nacimiento: ROSARIO, SANTA FE

Registro: SDH 5398

Fecha del hecho: 02/08/1976

Lugar del hecho: ROSARIO, SANTA FE

ASESINADO

**RICARDO
SILVA DEMARCHI**

Santa Fe
Provincia

DNI 8599454

Nacionalidad: ARGENTINA

Fecha de nacimiento: 22/05/1951

Lugar de nacimiento: ROSARIO, SANTA FE

Registro: SIN DENUNCIA FORMAL

Fecha del hecho: 23/11/1973

Lugar del hecho: ROSARIO, SANTA FE

23 años



**LUIS ISMAEL
SILVA MENDOZA**

DESAPARICION FORZADA

Santa Fe
Provincia

24 años



DNI 10315804

Nacionalidad: **ARGENTINA**

Fecha de nacimiento: **04/07/1952**

Lugar de nacimiento: **MARCELINO ESCALADA, SANTA FE**

Registro: **CONADEP 3043**

Fecha del hecho: **11/11/1976**

Lugar del hecho: **MORÓN, BUENOS AIRES**

DESAPARICION FORZADA

**ANTONIO INOCENCIO
SILVA RIOS**

Santa Fe
Provincia

DNI 12470070

Nacionalidad: **ARGENTINA**

Fecha de nacimiento: **08/08/1956**

Lugar de nacimiento: **RESISTENCIA, CHACO**

Registro: **CONADEP 2867**

Fecha del hecho: **16/02/1976**

Lugar del hecho: **SANTA FE, SANTA FE**

19 años

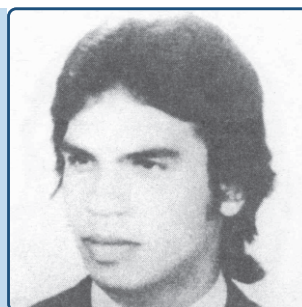

**ROBERTO JUAN CARMELO
SINIGAGLIA SALERA**

DESAPARICION FORZADA

Santa Fe
Provincia

41 años



LE 6220906

Nacionalidad: **ARGENTINA**

Fecha de nacimiento: **06/11/1934**

Lugar de nacimiento: **RAFAELA, SANTA FE**

Registro: **CONADEP 6997**

Fecha del hecho: **11/05/1976**

Lugar del hecho: **BUENOS AIRES, CAPITAL FEDERAL**

DESAPARICION FORZADA
Identificada y restituida

**GRACIELA CRISTINA
SIRYI NUMER**

Santa Fe
Provincia

LC 5436811

Nacionalidad: **ARGENTINA**

Fecha de nacimiento: **02/09/1946**

Lugar de nacimiento: **ROSARIO, SANTA FE**

Registro: **CONADEP 4445**

Fecha del hecho: **19/03/1976**

Lugar del hecho: **CORONDA, SANTA FE**

29 años



**JORGE ÁNGELICO
SKLATE AMBROGUI**

DESAPARICION FORZADA

Santa Fe
Provincia

25 años



DNI 10204051

Nacionalidad: ARGENTINA

Fecha de nacimiento: 22/05/1952

Lugar de nacimiento: GODOY, SANTA FE

Registro: CONADEP 1318

Fecha del hecho: 08/06/1977

Lugar del hecho: VILLA CONSTITUCIÓN, SANTA FE

**SUSANA ROSA
SMILES LARRAVIDE**

DESAPARICION FORZADA

Santa Fe
Provincia

LC 4947214

Nacionalidad: ARGENTINA

Fecha de nacimiento: 22/06/1944

Lugar de nacimiento: SANTA FE, SANTA FE

Registro: SDH 764

Fecha del hecho: 07/12/1977

Lugar del hecho: BUENOS AIRES, CAPITAL FEDERAL

33 años



**ALBERTO NÉSTOR
SOLE RIVAS**

DESAPARICION FORZADA

Santa Fe
Provincia

23 años



DNI 11061904

Nacionalidad: ARGENTINA

Fecha de nacimiento: 16/02/1954

Lugar de nacimiento: SAN JAVIER, SANTA FE

Registro: CONADEP 2362

Fecha del hecho: 19/08/1977

Lugar del hecho: SANTA FE, SANTA FE

ASESINADA

**MONICA TERESITA
SOMASCO**

Santa Fe
Provincia

DNI 11085567

Nacionalidad: ARGENTINA

Fecha de nacimiento: 03/10/1953

Lugar de nacimiento: SANTA FE, SANTA FE

Registro: REDEFA 511

Fecha del hecho: 21/04/1977

Lugar del hecho: ZÁRATE, BUENOS AIRES

23 años



**SILVIA LYDIA
SOMOZA**

**ASESINADA
EMBARAZADA**

Santa Fe
Provincia

22 años



DNI 11672669

Nacionalidad: ARGENTINA

Fecha de nacimiento: 17/12/1954

Lugar de nacimiento: ROSARIO, SANTA FE

Registro: CONADEP 8083 REDEFA 947

Fecha del hecho: 23/01/1977

Lugar del hecho: ROSARIO, SANTA FE

DESAPARICION FORZADA

**ROBERTO ISMAEL
SORBA VELAZQUEZ**

Santa Fe
Provincia

LE 7886399

Nacionalidad: ARGENTINA

Fecha de nacimiento: 12/10/1949

Lugar de nacimiento: DISTRITO CHIQUEROS, ENTRE RÍOS

Registro: CONADEP 3739

Fecha del hecho: 21/01/1976

Lugar del hecho: SANTA FE, SANTA FE

26 años

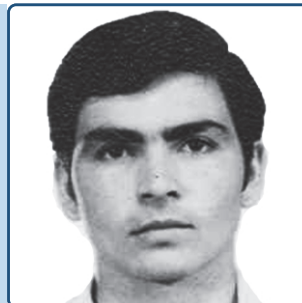

**TERESA BEATRIZ
SORIA KUJARCHUK**

DESAPARICION FORZADA

Santa Fe
Provincia

25 años



DNI 10280070

Nacionalidad: ARGENTINA

Fecha de nacimiento: 25/05/1952

Lugar de nacimiento: LIEBIG, ENTRE RÍOS

Registro: CONADEP 752

Fecha del hecho: 08/06/1977

Lugar del hecho: VILLA CONSTITUCIÓN, SANTA FE

DESAPARICION FORZADA

**VILMA BETTY
SOSA**

Santa Fe
Provincia

LC 4097232

Nacionalidad: ARGENTINA

Fecha de nacimiento: 24/04/1941

Lugar de nacimiento: ---, ---

Registro: CONADEP 5658

Fecha del hecho: octubre 1977

Lugar del hecho: ROSARIO, SANTA FE

36 años

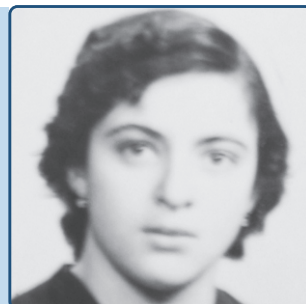

**HILDA
SOTELO BARRERA**

DESAPARICION FORZADA

Santa Fe
Provincia

40 años



LC 2383682

Nacionalidad: ARGENTINA

Fecha de nacimiento: 26/12/1935

Lugar de nacimiento: ---, ---

Registro: CONADEP 2506

Fecha del hecho: 22/09/1976

Lugar del hecho: ROSARIO, SANTA FE

Santa Fe
Provincia

DESAPARICION FORZADA
EMBARAZADA
Identificada y restituida

**ISABEL
SOTO PARRA**

LC 5703389

Nacionalidad: ARGENTINA

Fecha de nacimiento: 09/05/1948

Lugar de nacimiento: CORRIENTES, CORRIENTES

Registro: REDEFA 619

Fecha del hecho: 10/12/1976

Lugar del hecho: ROSARIO, SANTA FE

28 años



**REGINA MARÍA
SPOTTI BERTOLA**

DESAPARICION FORZADA
EMBARAZADA

Santa Fe
Provincia

25 años



DNI 6731195

Nacionalidad: ARGENTINA

Fecha de nacimiento: 03/07/1951

Lugar de nacimiento: CERES, SANTA FE

Registro: CONADEP 3488

Fecha del hecho: 21/04/1977

Lugar del hecho: SAN NICOLÁS DE LOS ARROYOS, BUENOS AIRES

Santa Fe
Provincia

ASESINADO

**ALEJANDRO VICTOR
STANCANELLI FIERRO**

DNI 11446374

Nacionalidad: ARGENTINA

Fecha de nacimiento: 27/10/1954

Lugar de nacimiento: ROSARIO, SANTA FE

Registro: CONADEP 8137 REDEFA 444

Fecha del hecho: 01/07/1976

Lugar del hecho: ROSARIO, SANTA FE

21 años



**CARLOS HORACIO
STANLEY**

ÁSESINADO

Santa Fe
Provincia

22 años



Nacionalidad: **ARGENTINA**

Fecha de nacimiento: **29/06/1953**

Lugar de nacimiento: ---, **SANTA FE**

Registro: **REDEFA 998**

Fecha del hecho: **23/12/1975**

Lugar del hecho: **BERNAL, BUENOS AIRES**

Santa Fe
Provincia

ÁSESINADO

**ROBERTO BERNARDO
STEGMAYER BERTRAND**

LE 6256963

Nacionalidad: **ARGENTINA**

Fecha de nacimiento: **03/06/1944**

Lugar de nacimiento: **Esperanza, SANTA FE**

Registro: **SIN DENUNCIA FORMAL**

Fecha del hecho: **23/12/1975**

Lugar del hecho: **BERNAL, BUENOS AIRES**

31 años



**MARIO ALFREDO
STIRNEMANN MATHIEU**

DESAPARICION FORZADA
Identificado sin restituir

Santa Fe
Provincia

26 años



LE 7650612

Nacionalidad: **ARGENTINA**

Fecha de nacimiento: **13/07/1949**

Lugar de nacimiento: **COLONIA ELLA - MALABRIGO, SANTA FE**

Registro: **CONADEP 4336 REDEFA 548**

Fecha del hecho: **18/11/1975**

Lugar del hecho: **TURDERA, BUENOS AIRES**

Santa Fe
Provincia

DESAPARICION FORZADA

**ADOLFO DANTE
STRAPPA TURINETTO**

DNI 11449997

Nacionalidad: **ARGENTINA**

Fecha de nacimiento: **28/09/1954**

Lugar de nacimiento: **ROSARIO, SANTA FE**

Registro: **SDH 2950**

Fecha del hecho: **04/11/1975**

Lugar del hecho: **ROSARIO, SANTA FE**

21 años

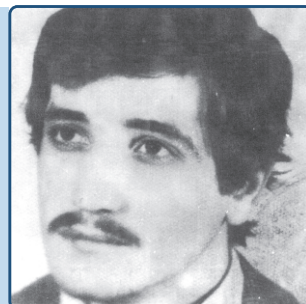

**MIGUEL ALBERTO
STRENG**

DESAPARICION FORZADA

Santa Fe
Provincia

23 años



DNI 10721657

Nacionalidad: ARGENTINA

Fecha de nacimiento: 21/07/1953

Lugar de nacimiento: CAMPANA, BUENOS AIRES

Registro: SDH 686

Fecha del hecho: 15/06/1977

Lugar del hecho: VILLA CONSTITUCIÓN, SANTA FE

Santa Fe
Provincia

DESAPARICION FORZADA

**ROBERTO DANIEL
SUAREZ BARRERA**

LE 11278774

Nacionalidad: ARGENTINA

Fecha de nacimiento: 01/02/1955

Lugar de nacimiento: SANTA FE, SANTA FE

Registro: CONADEP 1421

Fecha del hecho: 01/08/1977

Lugar del hecho: SANTO TOMÉ, SANTA FE

22 años



**CESAR RAUL
TABARES GARCÍA**

DESAPARICION FORZADA

Santa Fe
Provincia

33 años

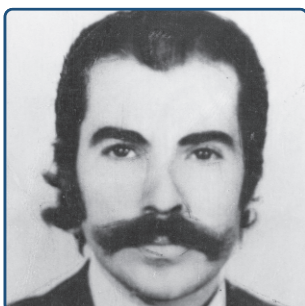

LE 6052554

Nacionalidad: ARGENTINA

Fecha de nacimiento: 25/04/1943

Lugar de nacimiento: ROSARIO, SANTA FE

Registro: CONADEP 4367

Fecha del hecho: 06/01/1977

Lugar del hecho: ROSARIO, SANTA FE

Santa Fe
Provincia

DESAPARICION FORZADA

**ROBERTO MANUEL
TAPIA KRIEGL**

DNI 7533864

Nacionalidad: ARGENTINA

Fecha de nacimiento: 05/03/1940

Lugar de nacimiento: RESISTENCIA, CHACO

Registro: CONADEP 4575

Fecha del hecho: 01/10/1976

Lugar del hecho: ROSARIO, SANTA FE

36 años



**ADRIANA ELSA
TASADA FERNÁNDEZ**

DESAPARICION FORZADA

Santa Fe
Provincia

20 años



DNI 13169169

Nacionalidad: ARGENTINA

Fecha de nacimiento: 27/02/1957

Lugar de nacimiento: ROSARIO, SANTA FE

Registro: CONADEP 4309

Fecha del hecho: 04/09/1977

Lugar del hecho: VILLA GOBERNADOR GÁLVEZ, SANTA FE

Santa Fe
Provincia

DESAPARICION FORZADA

**LUIS ALBERTO
TEALDI ROSSINI**

LE 2449411

Nacionalidad: ARGENTINA

Fecha de nacimiento: 03/12/1921

Lugar de nacimiento: ---, SANTA FE

Registro: CONADEP 4497

Fecha del hecho: 28/09/1977

Lugar del hecho: CAMPANA, BUENOS AIRES

55 años

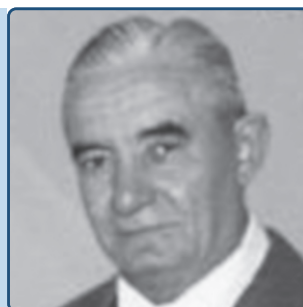

**CARLOS RAUL
TENUTA CENA**

DESAPARICION FORZADA

Santa Fe
Provincia

22 años



DNI 11720445

Nacionalidad: ARGENTINA

Fecha de nacimiento: 05/12/1955

Lugar de nacimiento: SANTA FE, SANTA FE

Registro: CONADEP 3222

Fecha del hecho: 10/01/1978

Lugar del hecho: ZÁRATE, BUENOS AIRES

**MARTA SUSANA
TERRADAS PICO**

DESAPARICION FORZADA

Santa Fe
Provincia

LC 6211582

Nacionalidad: ARGENTINA

Fecha de nacimiento: 17/06/1950

Lugar de nacimiento: GUALEGUAYCHÚ, ENTRE RÍOS

Registro: SDH 1869

Fecha del hecho: 20/08/1977

Lugar del hecho: ROSARIO, SANTA FE

27 años



**JORGE HÉCTOR
TESTI MINICUCCI**

ÁSESINADO

Santa Fe
Provincia

20 años



LE 13293851

Nacionalidad: **ARGENTINA**

Fecha de nacimiento: **20/03/1957**

Lugar de nacimiento: **AVELLANEDA, BUENOS AIRES**

Registro: **REDEFA 882 SDH 2981**

Fecha del hecho: **02/06/1977**

Lugar del hecho: **ROSARIO, SANTA FE**

ÁSESINADO

**JOSÉ AQUILES
TETTAMANZI FRANCESCONI**

Santa Fe
Provincia

DNI 10619141

Nacionalidad: **ARGENTINA**

Fecha de nacimiento: **1953**

Lugar de nacimiento: **---, SANTA FE**

Registro: **CAUSA JUDICIAL**

Fecha del hecho: **01/12/1976**

Lugar del hecho: **GRANADERO BAIGORRIA, SANTA FE**

23 años



**ALICIA BEATRIZ
TIERRA LEGUIZAMON**

**DESAPARICION FORZADA A
EMBARAZADA**
Identificada y restituida

Santa Fe
Provincia

23 años



DNI 10755758

Nacionalidad: **ARGENTINA**

Fecha de nacimiento: **16/06/1953**

Lugar de nacimiento: **PÉREZ, SANTA FE**

Registro: **CONADEP 7130**

Fecha del hecho: **15/01/1977**

Lugar del hecho: **ROSARIO, SANTA FE**

DESAPARICION FORZADA

**ALBERTO OMAR
TION CHAZARRETA**

Santa Fe
Provincia

DNI 8374404

Nacionalidad: **ARGENTINA**

Fecha de nacimiento: **02/04/1950**

Lugar de nacimiento: **ROSARIO, SANTA FE**

Registro: **CONADEP 7378**

Fecha del hecho: **31/12/1976**

Lugar del hecho: **ROSARIO, SANTA FE**

26 años

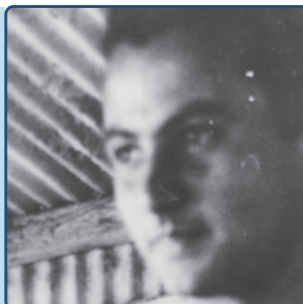

**MARTIN VICENTE
TOLEDO LUNA**

DESAPARICION FORZADA

Santa Fe
Provincia

34 años



LE 5493458

Nacionalidad: **ARGENTINA**

Fecha de nacimiento: **16/07/1942**

Lugar de nacimiento: **ESPERANZA, SANTA FE**

Registro: **SDH 2958**

Fecha del hecho: **25/09/1976**

Lugar del hecho: **TIGRE, BUENOS AIRES**

Santa Fe
Provincia

DESAPARICION FORZADA

**EDUARDO JOSÉ
TONIOLLI ESPINOSA**

DNI 11874384

Nacionalidad: **ARGENTINA**

Fecha de nacimiento: **29/11/1955**

Lugar de nacimiento: **ROSARIO, SANTA FE**

Registro: **SDH 706**

Fecha del hecho: **09/02/1977**

Lugar del hecho: **CÓRDOBA, CÓRDOBA**

21 años

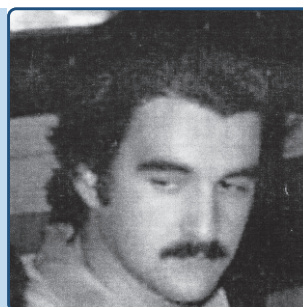

**CARLOS ANTONIO
TONZO SULPO**

ASESINADO

Santa Fe
Provincia

24 años



LE 8445958

Nacionalidad: **ARGENTINA**

Fecha de nacimiento: **06/03/1951**

Lugar de nacimiento: **Bigand, SANTA FE**

Registro: **CONADEP 7715 REDEFA 381**

Fecha del hecho: **08/01/1976**

Lugar del hecho: **VILLA CONSTITUCIÓN, SANTA FE**

**JORGE ALBERTO
TORNAY NIGRO**

DESAPARICION FORZADA

Santa Fe
Provincia

LE 6305528

Nacionalidad: **ARGENTINA**

Fecha de nacimiento: **12/11/1947**

Lugar de nacimiento: **SANTA FE, SANTA FE**

Registro: **CONADEP 3975**

Fecha del hecho: **01/09/1978**

Lugar del hecho: **BUENOS AIRES, CAPITAL FEDERAL**

30 años



**MARIO RUFINO
TORRES ARANCIBIA**

DESAPARICION FORZADA

Santa Fe
Provincia

31 años



DNI 6061412

Nacionalidad: ARGENTINA

Fecha de nacimiento: 28/01/1945

Lugar de nacimiento: ROSARIO, SANTA FE

Registro: SDH 2579

Fecha del hecho: 03/05/1976

Lugar del hecho: OLIVOS, BUENOS AIRES

DESAPARICION FORZADA

**RODOLFO ERNESTO
TORRES VIÑOLO**

Santa Fe
Provincia

DNI 11159690

Nacionalidad: ARGENTINA

Fecha de nacimiento: 12/05/1954

Lugar de nacimiento: ROSARIO, SANTA FE

Registro: CONADEP 4569

Fecha del hecho: 05/09/1977

Lugar del hecho: TURDERA, BUENOS AIRES

23 años



**MIGUEL ANTONIO
TÓRREZ**

ASESINADO

Santa Fe
Provincia

28 años



DNI 7867774

Nacionalidad: ARGENTINA

Fecha de nacimiento: 10/03/1950

Lugar de nacimiento: ---, SANTA FE

Registro: REDEFA 6659

Fecha del hecho: 27/07/1978

Lugar del hecho: MERLO, BUENOS AIRES

ASESINADO

**RICARDO EMILIO
TORTOSA MERCADER**

Santa Fe
Provincia

LE 3235523

Nacionalidad: ARGENTINA

Fecha de nacimiento: 26/06/1919

Lugar de nacimiento: ROSARIO, SANTA FE

Registro: REDEFA 1572

Fecha del hecho: 01/06/1975

Lugar del hecho: MAR DEL PLATA, BUENOS AIRES

55 años



**DARDO JOSÉ
TOSETTO DAGATTI**

DESAPARICION FORZADA

Santa Fe
Provincia

25 años



DNI 8009741

Nacionalidad: **ARGENTINA**

Fecha de nacimiento: **17/02/1950**

Lugar de nacimiento: **COLONIA VIGNAUD, CÓRDOBA**

Registro: **SDH 3117**

Fecha del hecho: **11/12/1975**

Lugar del hecho: **ROSARIO, SANTA FE**

**CLOTILDE ROSA
TOSI RATTI**

ASESINADA

Santa Fe
Provincia

LC 6433598

Nacionalidad: **ARGENTINA**

Fecha de nacimiento: **23/08/1950**

Lugar de nacimiento: **ROSARIO, SANTA FE**

Registro: **REDEFA 891**

Fecha del hecho: **02/01/1977**

Lugar del hecho: **ROSARIO, SANTA FE**

26 años



**MIGUEL ÁNGEL
TOSSETTI JAUREGUI**

DESAPARICION FORZADA

Santa Fe
Provincia

30 años



LE 8451651

Nacionalidad: **ARGENTINA**

Fecha de nacimiento: **03/03/1947**

Lugar de nacimiento: **DIAMANTE, ENTRE RÍOS**

Registro: **CONADEP 5757**

Fecha del hecho: **setiembre 1977**

Lugar del hecho: **ROSARIO, SANTA FE**

DESAPARICION FORZADA

**MARIO LUIS
TOTTEREAU BRILLONI**

Santa Fe
Provincia

DNI 11085566

Nacionalidad: **ARGENTINA**

Fecha de nacimiento: **22/01/1954**

Lugar de nacimiento: **SANTA FE, SANTA FE**

Registro: **SDH 1984**

Fecha del hecho: **27/02/1976**

Lugar del hecho: **SANTA FE, SANTA FE**

22 años



**ANTONIO LUIS
TOVO CERVIGNE**

DESAPARICION FORZADA

Santa Fe
Provincia

27 años



DNI 10246569

Nacionalidad: ARGENTINA

Fecha de nacimiento: 28/05/1952

Lugar de nacimiento: PÉREZ, SANTA FE

Registro: CONADEP 3209

Fecha del hecho: 04/06/1980

Lugar del hecho: ROSARIO, SANTA FE

Santa Fe
Provincia

DESAPARICION FORZADA

**ERNESTO VICTOR ENRIQUE
TRAVERSO PREITI**

LE 7634591

Nacionalidad: ARGENTINA

Fecha de nacimiento: 04/07/1949

Lugar de nacimiento: ROSARIO, SANTA FE

Registro: CONADEP 3149

Fecha del hecho: 26/02/1977

Lugar del hecho: ROSARIO, SANTA FE

27 años



**DANIEL ADOLFO
TRIPODI COSCIA**

DESAPARICION FORZADA
Identificado y restituido

Santa Fe
Provincia

25 años

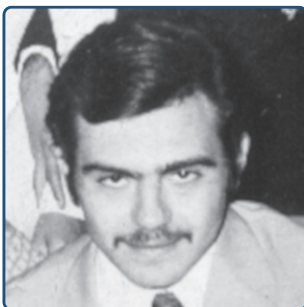

LE 8467697

Nacionalidad: ARGENTINA

Fecha de nacimiento: 13/01/1951

Lugar de nacimiento: PAVÓN ARRIBA, SANTA FE

Registro: REDEFA 1804 SDH 4196

Fecha del hecho: 31/12/1976

Lugar del hecho: ROSARIO, SANTA FE

Santa Fe
Provincia

ÁSESINADO

**SERGIO PEDRO
TROD MARCHISANO**

MI 12353808

Nacionalidad: ARGENTINA

Fecha de nacimiento: 27/08/1956

Lugar de nacimiento: Esperanza, SANTA FE

Registro: REDEFA 249

Fecha del hecho: 02/11/1976

Lugar del hecho: CÓRDOBA, CÓRDOBA

20 años

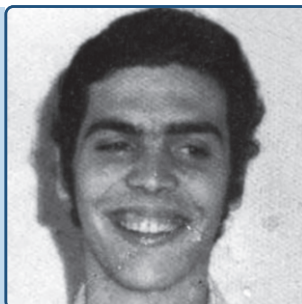

**SUSANA BEATRIZ GUADALUPE
TROSSERO CANTIN**

ÁSESINADA

Santa Fe
Provincia

22 años

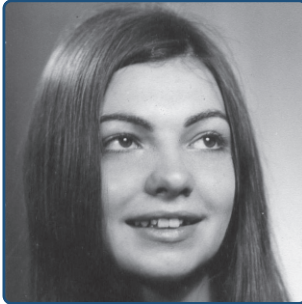

DNI 11263368

Nacionalidad: **ARGENTINA**

Fecha de nacimiento: 20/08/1954

Lugar de nacimiento: **SANTA FE, SANTA FE**

Registro: **REDEFA 206**

Fecha del hecho: 07/10/1976

Lugar del hecho: **SANTA FE, SANTA FE**

Santa Fe
Provincia

ÁSESINADO

**HUGO ALBERTO
TRUJILLO ABBATEMARCO**

LE 6070441

Nacionalidad: **ARGENTINA**

Fecha de nacimiento: 21/03/1947

Lugar de nacimiento: **ROSARIO, SANTA FE**

Registro: **CONADEP 4368 REDEFA 6705**

Fecha del hecho: 25/04/1975

Lugar del hecho: **ROSARIO, SANTA FE**

28 años



**ORLANDO RUBEN
TRUJILLO SINCHI**

DESAPARICION FORZADA

Santa Fe
Provincia

24 años



LE 10316738

Nacionalidad: **ARGENTINA**

Fecha de nacimiento: 18/07/1952

Lugar de nacimiento: **RECONQUISTA, SANTA FE**

Registro: **SDH 2953**

Fecha del hecho: 26/04/1977

Lugar del hecho: **ESPERANZA, SANTA FE**

Santa Fe
Provincia

ÁSESINADO

**JUAN ALBERTO
TUMBETTA ALVAREZ RUIZ**

LE 7685934

Nacionalidad: **ARGENTINA**

Fecha de nacimiento: 27/12/1947

Lugar de nacimiento: **MARGARITA, SANTA FE**

Registro: **REDEFA 445**

Fecha del hecho: 02/08/1976

Lugar del hecho: **ROSARIO, SANTA FE**

28 años



**ALEJANDRO JORGE
ULLA ALVAREZ**

ÁSESINADO

Santa Fe
Provincia

27 años

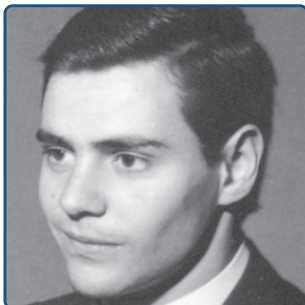

MI 6255226

Nacionalidad: **ARGENTINA**

Fecha de nacimiento: **23/09/1944**

Lugar de nacimiento: **SANTA FE , SANTA FE**

Registro: **REDEFA 769**

Fecha del hecho: **22/08/1972**

Lugar del hecho: **TRELEW, CHUBUT**

ÁSESINADO

**LUIS ENRIQUE
ULMANSKY AZERETZKY**

Santa Fe
Provincia

DNI 8434575

Nacionalidad: **ARGENTINA**

Fecha de nacimiento: **09/08/1951**

Lugar de nacimiento: **LAS PALMERAS, SANTA FE**

Registro: **REDEFA 1161**

Fecha del hecho: **23/01/1977**

Lugar del hecho: **ROSARIO, SANTA FE**

25 años



**FRANCISCO REYNALDO
URONDO INVERNIZZI**

ÁSESINADO

Santa Fe
Provincia

46 años

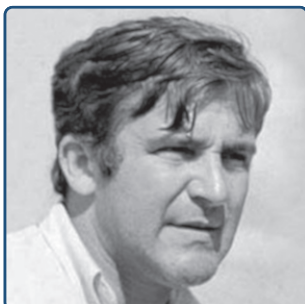

LE 4062574

Nacionalidad: **ARGENTINA**

Fecha de nacimiento: **10/01/1930**

Lugar de nacimiento: **SANTA FE, SANTA FE**

Registro: **REDEFA 297**

Fecha del hecho: **17/06/1976**

Lugar del hecho: **DORREGO, MENDOZA**

DES APARICION FORZADA

**CLAUDIA JOSÉFINA
URONDO MURUA**

Santa Fe
Provincia

DNI 10962357

Nacionalidad: **ARGENTINA**

Fecha de nacimiento: **12/04/1953**

Lugar de nacimiento: **SANTA FE, SANTA FE**

Registro: **CONADEP 10**

Fecha del hecho: **03/12/1976**

Lugar del hecho: **BUENOS AIRES, CAPITAL FEDERAL**

23 años

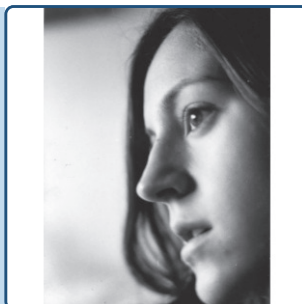

**NILSA MARÍA
URQUÍA MARINZALDA**

ÁSESINADA

Santa Fe
Provincia

32 años



LC 9991892 Nacionalidad: **ARGENTINA**
Fecha de nacimiento: **10/11/1942**
Lugar de nacimiento: **ORDOÑEZ, CÓRDOBA**

Registro: **REDEFA 254**
Fecha del hecho: **14-15/11/1974**
Lugar del hecho: **ESPERANZA, SANTA FE**

ÁSESINADA

**ANALIA TERESA
URQUIZO BUSTO**

Santa Fe
Provincia

DNI 11374308 Nacionalidad: **ARGENTINA**
Fecha de nacimiento: **03/07/1954**
Lugar de nacimiento: **ALPACHIRI, LA PAMPA**

Registro: **REDEFA 662**
Fecha del hecho: **26/01/1977**
Lugar del hecho: **ROSARIO, SANTA FE**

22 años



**MARIO JULIO
URQUIZO BUSTO**

ÁSESINADO

Santa Fe
Provincia

26 años



DNI 7664405 Nacionalidad: **ARGENTINA**
Fecha de nacimiento: **03/06/1950**
Lugar de nacimiento: **ALPACHIRI, LA PAMPA**

Registro: **REDEFA 663**
Fecha del hecho: **16/01/1977**
Lugar del hecho: **ROSARIO, SANTA FE**

ÁSESINADA

**SILVINA OFELIA
URTEAGA DAMIANI**

Santa Fe
Provincia

MI 12375385 Nacionalidad: **ARGENTINA**
Fecha de nacimiento: **28/06/1956**
Lugar de nacimiento: **SANTA FE, SANTA FE**

Registro: **REDEFA 348**
Fecha del hecho: **05/10/1976**
Lugar del hecho: **ROSARIO, SANTA FE**

20 años



**RODOLFO PEDRO
USINGER DISCACCIATI**

ASESINADO

Santa Fe
Provincia

26 años



LE 8344463

Nacionalidad: **ARGENTINA**

Fecha de nacimiento: **12/05/1950**

Lugar de nacimiento: **ROSARIO, SANTA FE**

Registro: **CONADEP 4390**

Fecha del hecho: **06/07/1976**

Lugar del hecho: **PARAJE PALOMITAS, SALTA**

Santa Fe
Provincia

**DESAPARICION FORZADA
EMBARAZADA**

**OLGA LILIAN
VACCARINI BOTTA**

DNI 11523142

Nacionalidad: **ARGENTINA**

Fecha de nacimiento: **26/10/1954**

Lugar de nacimiento: **CORRAL DE BUSTOS, CÓRDOBA**

Registro: **CONADEP 1226**

Fecha del hecho: **16/05/1977**

Lugar del hecho: **ROSARIO, SANTA FE**

22 años



**MIGUEL ÁNGEL
VALANCI SAYA**

DESAPARICION FORZADA

Santa Fe
Provincia

19 años



DNI 13438008

Nacionalidad: **ARGENTINA**

Fecha de nacimiento: **28/08/1957**

Lugar de nacimiento: **VILLA OCAMPO, SANTA FE**

Registro: **SDH 2352**

Fecha del hecho: **19/07/1977**

Lugar del hecho: **BOSQUES, BUENOS AIRES**

Santa Fe
Provincia

DESAPARICION FORZADA

**NORMA BEATRIZ
VALENTINUZZI SZRETTTER**

LC 6367342

Nacionalidad: **ARGENTINA**

Fecha de nacimiento: **30/10/1950**

Lugar de nacimiento: **SANTA FE, SANTA FE**

Registro: **CONADEP 3771**

Fecha del hecho: **11/09/1979**

Lugar del hecho: **CASEROS, BUENOS AIRES**

28 años



**ROBERTO MIGUEL
VALETTI OLIVARI**

DESAPARICION FORZADA

Santa Fe
Provincia

21 años



DNI 11790070

Nacionalidad: ARGENTINA

Fecha de nacimiento: 24/09/1955

Lugar de nacimiento: ---, SANTA FE

Registro: CONADEP 798 SDH 3045

Fecha del hecho: mediados agosto 1977

Lugar del hecho: ROSARIO, SANTA FE

Santa Fe
Provincia

ASESINADA

**ANA MARÍA
VALLE BORDA**

22 años



DNI 11196685

Nacionalidad: ARGENTINA

Fecha de nacimiento: 06/08/1954

Lugar de nacimiento: RUFINO, SANTA FE

Registro: CONADEP 2270 REDEFA 550

Fecha del hecho: 17/02/1977

Lugar del hecho: ROSARIO, SANTA FE

**JUAN CARLOS
VALLE BORDA**

DESAPARICION FORZADA

Santa Fe
Provincia

21 años

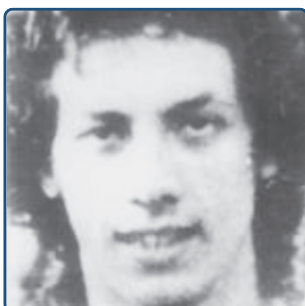

LE 11863488

Nacionalidad: ARGENTINA

Fecha de nacimiento: 08/10/1955

Lugar de nacimiento: RUFINO, SANTA FE

Registro: CONADEP 2270

Fecha del hecho: 05/07/1977

Lugar del hecho: MAR DEL PLATA, BUENOS AIRES

Santa Fe
Provincia

ASESINADO

**ARTURO
VALLEJO LEIVA**

28 años

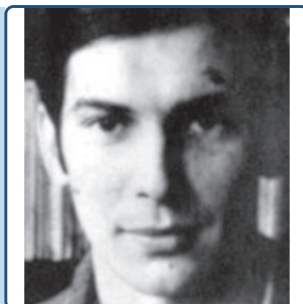

LE 8101403

Nacionalidad: ARGENTINA

Fecha de nacimiento: 16/07/1947

Lugar de nacimiento: SAN MIGUEL DE TUCUMÁN, TUCUMÁN

Registro: REDEFA 642

Fecha del hecho: 04/02/1976

Lugar del hecho: LUIS PALACIOS, SANTA FE

**NELLY NOEMI
VAZQUEZ OBREGON**

DESAPARICION FORZADA
Identificada sin restituir

Santa Fe
Provincia

28 años



DNI 6191401 Nacionalidad: **ARGENTINA**
Fecha de nacimiento: 22/10/1949
Lugar de nacimiento: **CORRIENTES, CORRIENTES**

Registro: **CONADEP 1703**
Fecha del hecho: 31/01/1978
Lugar del hecho: **VILLA AMELIA, SANTA FE**

ÁSESINADO

**ÁNGEL
VAZQUEZ RODRIGUEZ**

Santa Fe
Provincia

LE 6127790 Nacionalidad: **ARGENTINA**
Fecha de nacimiento: 26/09/1939
Lugar de nacimiento: **LOS MOLINOS, SANTA FE**

Registro: **REDEFA 6761**
Fecha del hecho: 18/07/1974
Lugar del hecho: **FIRMAT, SANTA FE**

34 años



**EMILIO ETELVINO
VEGA GIANFELICI**

DESAPARICION FORZADA

Santa Fe
Provincia

33 años



LE 6260825 Nacionalidad: **ARGENTINA**
Fecha de nacimiento: 05/09/1944
Lugar de nacimiento: **SANTA FE, SANTA FE**

Registro: **CONADEP 4372**
Fecha del hecho: 16/09/1977
Lugar del hecho: **ROSARIO, SANTA FE**

ÁSESINADO

**RAUL ALBERTO
VEGA GIANFELICI**

Santa Fe
Provincia

LE 6308339 Nacionalidad: **ARGENTINA**
Fecha de nacimiento: 29/10/1947
Lugar de nacimiento: **SANTA FE, SANTA FE**

Registro: **REDEFA 611**
Fecha del hecho: 09/03/1977
Lugar del hecho: **CÓRDOBA, CÓRDOBA**

29 años



**ALBERTO TOMAS
VELZI BONNIN**

DESAPARICION FORZADA

Santa Fe
Provincia

32 años

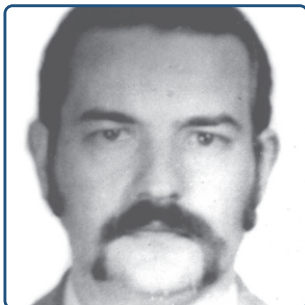

LE 5952909

Nacionalidad: **ARGENTINA**

Fecha de nacimiento: **25/03/1945**

Lugar de nacimiento: **VILLA ELISA, ENTRE RÍOS**

Registro: **CONADEP 5636**

Fecha del hecho: **21/08/1977**

Lugar del hecho: **SANTA FE, SANTA FE**

DESAPARICION FORZADA
Identificado y restituido

**JOSÉ PABLO
VENTURA ESCODA**

Santa Fe
Provincia

LE 8533775

Nacionalidad: **ARGENTINA**

Fecha de nacimiento: **05/06/1950**

Lugar de nacimiento: **BANFIELD, BUENOS AIRES**

Registro: **CONADEP 6879**

Fecha del hecho: **04/01/1977**

Lugar del hecho: **SANTA FE, SANTA FE**

26 años



**DELIA SUSANA
VERA MAURI**

ASESINADA

Santa Fe
Provincia

21 años



DNI 11524849

Nacionalidad: **ARGENTINA**

Fecha de nacimiento: **21/01/1955**

Lugar de nacimiento: **SANTA FE, SANTA FE**

Registro: **REDEFA 631**

Fecha del hecho: **23/09/1976**

Lugar del hecho: **SANTA FE, SANTA FE**

ASESINADO

**OSVALDO JACINTO
VERA NATTOR**

Santa Fe
Provincia

LE 5722599

Nacionalidad: **ARGENTINA**

Fecha de nacimiento: **21/03/1928**

Lugar de nacimiento: **ROSARIO, SANTA FE**

Registro: **REDEFA 6510**

Fecha del hecho: **29/05/1976**

Lugar del hecho: **ROSARIO, SANTA FE**

48 años



**LUIS ALBERTO
VERDU ESPINOZA**

DESAPARICION FORZADA

Santa Fe
Provincia

25 años



LE 10523242

Nacionalidad: ARGENTINA

Fecha de nacimiento: 18/08/1952

Lugar de nacimiento: SANTA FE, SANTA FE

Registro: CONADEP 1437

Fecha del hecho: 20/08/1977

Lugar del hecho: SANTA FE, SANTA FE

ASESINADA

**BEATRIZ VIRGINIA
VERDURA ZULATTO**

Santa Fe
Provincia

LC 6029515

Nacionalidad: ARGENTINA

Fecha de nacimiento: 27/08/1949

Lugar de nacimiento: LAGUNA PAIVA, SANTA FE

Registro: REDEFA 460

Fecha del hecho: 14/04/1976

Lugar del hecho: CÓRDOBA, CÓRDOBA

26 años

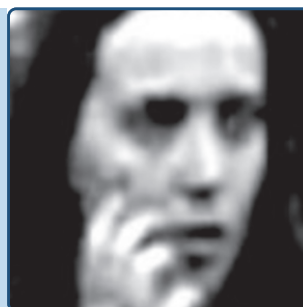

**CARLOS ALBERTO
VERGARA PAZ**

DESAPARICION FORZADA

Santa Fe
Provincia

25 años



DNI 8374514

Nacionalidad: ARGENTINA

Fecha de nacimiento: 04/11/1950

Lugar de nacimiento: SAN LORENZO, SANTA FE

Registro: CONADEP 7359

Fecha del hecho: 20/01/1976

Lugar del hecho: SAN LORENZO, SANTA FE

DESAPARICION FORZADA

**OSVALDO MARIO
VERMEULEN BIRRI**

Santa Fe
Provincia

DNI 11126258

Nacionalidad: ARGENTINA

Fecha de nacimiento: 03/01/1954

Lugar de nacimiento: ROSARIO, SANTA FE

Registro: CONADEP 6942

Fecha del hecho: 01/04/1977

Lugar del hecho: ROSARIO, SANTA FE

23 años

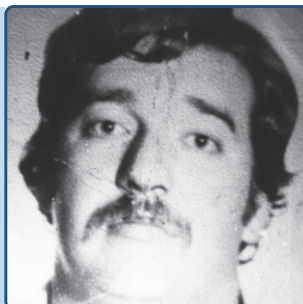

**JUAN CARLOS
VICARIO PUJOL**

DESAPARICION FORZADA

Santa Fe
Provincia

27 años



LE 7685446

Nacionalidad: ARGENTINA

Fecha de nacimiento: 06/05/1949

Lugar de nacimiento: ROSARIO, SANTA FE

Registro: CONADEP 7147

Fecha del hecho: 05/02/1977

Lugar del hecho: ROSARIO, SANTA FE

**JORGE ALFREDO
VICTORIA FERREYRA**

ÁSESINADO

Santa Fe
Provincia

LE 8480283

Nacionalidad: ARGENTINA

Fecha de nacimiento: 15/09/1950

Lugar de nacimiento: SAN JUAN, SAN JUAN

Registro: REDEFA 1112

Fecha del hecho: 19/07/1977

Lugar del hecho: ROSARIO, SANTA FE

26 años



**MARÍA TERESA
VIDAL MARTÍNEZ BAYO**

DESAPARICION FORZADA
Identificada y restituida

Santa Fe
Provincia

21 años



DNI 11873271

Nacionalidad: ARGENTINA

Fecha de nacimiento: 19/04/1955

Lugar de nacimiento: ROSARIO, SANTA FE

Registro: CONADEP 7146

Fecha del hecho: 12/09/1976

Lugar del hecho: ROSARIO, SANTA FE

28 años



ÁSESINADO

**DANTE RUBEN
VIDALI ALMAGRO**

Santa Fe
Provincia

LE 6073032

Nacionalidad: ARGENTINA

Fecha de nacimiento: 08/12/1947

Lugar de nacimiento: ROSARIO, SANTA FE

Registro: REDEFA 851

Fecha del hecho: 17/08/1976

Lugar del hecho: ROSARIO, SANTA FE

**ERCILIA ARGENTINA
VILAR PALLAS**

DESAPARICION FORZADA

Santa Fe
Provincia

23 años



DNI 10731968

Nacionalidad: **ARGENTINA**

Fecha de nacimiento: **07/11/1953**

Lugar de nacimiento: **VILLA CAÑÁS, SANTA FE**

Registro: **CONADEP 6922**

Fecha del hecho: **10/11/1976**

Lugar del hecho: **BUENOS AIRES, CAPITAL FEDERAL**

DESAPARICION FORZADA

**PATRICIA GABRIELA
VILLAR RAMOS**

Santa Fe
Provincia

DNI 13377800

Nacionalidad: **ARGENTINA**

Fecha de nacimiento: **05/07/1957**

Lugar de nacimiento: **SANTA FE, SANTA FE**

Registro: **CONADEP 3044**

Fecha del hecho: **06/12/1977**

Lugar del hecho: **BUENOS AIRES, CAPITAL FEDERAL**

20 años



**ALDO ALBERTO
VIOTTO CERVETTO**

ASESINADO

Santa Fe
Provincia

37 años



LE 6171173

Nacionalidad: **ARGENTINA**

Fecha de nacimiento: **16/06/1936**

Lugar de nacimiento: **ARMSTRONG, SANTA FE**

Registro: **REDEFA 1696**

Fecha del hecho: **23/01/1974**

Lugar del hecho: **RÍO SEGUNDO, CÓRDOBA**

ASESINADO

**ADELAIDO
VIRIVAY LUNA**

Santa Fe
Provincia

LE 6116614

Nacionalidad: **ARGENTINA**

Fecha de nacimiento: **09/01/1934**

Lugar de nacimiento: **Villa Constitución, SANTA FE**

Registro: **REDEFA 1205**

Fecha del hecho: **18/04/1975**

Lugar del hecho: **EMPALME VILLA CONSTITUCIÓN, SANTA FE**

41 años



**HÉCTOR ANTONIO
VITANTONIO GONZÁLEZ**

ÁSESINADO

Santa Fe
Provincia

22 años

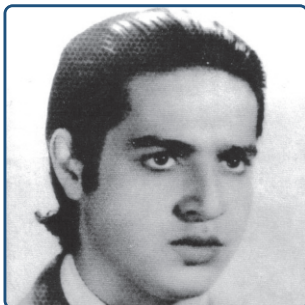

CI 726117

Nacionalidad: **ARGENTINA**

Fecha de nacimiento: **14/12/1953**

Lugar de nacimiento: ---, ---

Registro: **CONADEP 7364 REDEFA 6702**

Fecha del hecho: **05/10/1976**

Lugar del hecho: **ROSARIO, SANTA FE**

ÁSESINADO

**JUAN CARLOS
VOISARD VOISARD**

Santa Fe
Provincia

LE 5501899

Nacionalidad: **ARGENTINA**

Fecha de nacimiento: **21/08/1944**

Lugar de nacimiento: **Esperanza, SANTA FE**

Registro: **REDEFA 999**

Fecha del hecho: **15/08/1976**

Lugar del hecho: **CORONDA, SANTA FE**

31 años

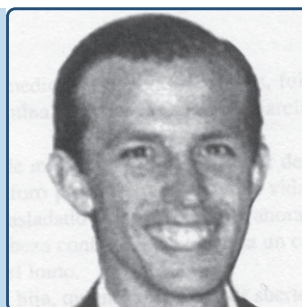

**LUIS ALBERTO
VUISTAZ CARDONA**

DES APARICION FORZADA
Identificado y restituido

Santa Fe
Provincia

26 años



DNI 7674496

Nacionalidad: **ARGENTINA**

Fecha de nacimiento: **21/10/1949**

Lugar de nacimiento: **SAN SALVADOR DE JUJUY, JUJUY**

Registro: **CONADEP 6777**

Fecha del hecho: **06/09/1976**

Lugar del hecho: **SANTA FE, SANTA FE**

DES APARICION FORZADA

**CARLOS EDUARDO
WAGNER APARICIO**

Santa Fe
Provincia

DNI 10495275

Nacionalidad: **ARGENTINA**

Fecha de nacimiento: **25/07/1952**

Lugar de nacimiento: **ROSARIO, SANTA FE**

Registro: **CONADEP 2649**

Fecha del hecho: **14/09/1977**

Lugar del hecho: **ROSARIO, SANTA FE**

25 años



**SANTIAGO LUIS
WERLE PAMATER**

DESAPARICION FORZADA

Santa Fe
Provincia

21 años

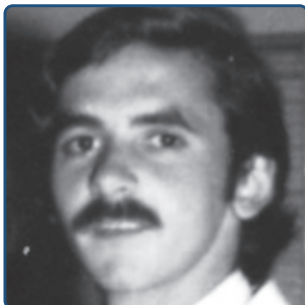

DNI 11790417

Nacionalidad: **ARGENTINA**

Fecha de nacimiento: **08/08/1955**

Lugar de nacimiento: **SANTA FE, SANTA FE**

Registro: **CONADEP 173**

Fecha del hecho: **22/10/1976**

Lugar del hecho: **ROSARIO, SANTA FE**

Santa Fe
Provincia

DESAPARICION FORZADA
Identificado y restituido

**GUILLERMO HORACIO
WHITE SAINT GIRONS**

24 años

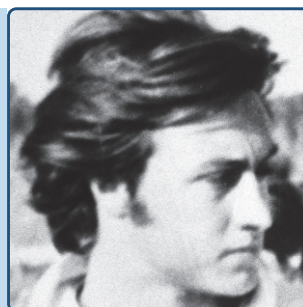

DNI 10779947

Nacionalidad: **ARGENTINA**

Fecha de nacimiento: **09/12/1952**

Lugar de nacimiento: **ROSARIO, SANTA FE**

Registro: **CONADEP 7148**

Fecha del hecho: **10/02/1977**

Lugar del hecho: **ROSARIO, SANTA FE**

**ZULEMA ÁNGELA RAMONA
WILLINER OBREGON**

ASESINADA

Santa Fe
Provincia

25 años



LC 6287627

Nacionalidad: **ARGENTINA**

Fecha de nacimiento: **29/03/1950**

Lugar de nacimiento: **Humberto Primo, SANTA FE**

Registro: **REDEFA 931**

Fecha del hecho: **26/09/1975**

Lugar del hecho: **TIMBÚES, SANTA FE**

Santa Fe
Provincia

DESAPARICION FORZADA

**ROBERTO ALEJANDRO
WILSON MIÑO**

27 años



LE 5529104

Nacionalidad: **ARGENTINA**

Fecha de nacimiento: **06/08/1948**

Lugar de nacimiento: **VENADO TUERTO, SANTA FE**

Registro: **CONADEP 1898**

Fecha del hecho: **14/02/1976**

Lugar del hecho: **MAR DEL PLATA, BUENOS AIRES**

**OSCAR FEDERICO
WINKELMANN VENANZI**

DESAPARICION FORZADA
Identificado y restituido

Santa Fe
Provincia

26 años

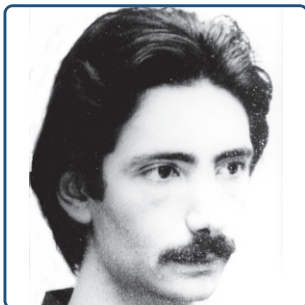

DNI 8485021 Nacionalidad: ARGENTINA
Fecha de nacimiento: 10/02/1950
Lugar de nacimiento: SAN LORENZO, SANTA FE

Registro: SDH 828
Fecha del hecho: 06/08/1977
Lugar del hecho: ROSARIO, SANTA FE

DESAPARICION FORZADA

**CARLOS
WINTELMAN**

Santa Fe
Provincia

Nacionalidad: ARGENTINA

Fecha de nacimiento: ---
Lugar de nacimiento: ---, ---

Registro: CONADEP 8461 CLAMOR 7190
Fecha del hecho: 12/07/1977
Lugar del hecho: ROSARIO, SANTA FE

30 años



**MONICA CRISTINA
WOELFLIN TORRES**

ASESINADA

Santa Fe
Provincia

25 años



LC 6685071 Nacionalidad: ARGENTINA
Fecha de nacimiento: 21/03/1951
Lugar de nacimiento: ROSARIO, SANTA FE

Registro: CONADEP 5635
Fecha del hecho: 23/01/1977
Lugar del hecho: ROSARIO, SANTA FE

DESAPARICION FORZADA
Identificada y restituida

**SILVIA HAYDEE
WOLLERT HUBER**

Santa Fe
Provincia

DNI 11793427 Nacionalidad: ARGENTINA
Fecha de nacimiento: 11/10/1955
Lugar de nacimiento: GENERAL RAMÍREZ, ENTRE RÍOS

Registro: REDEFA 1123
Fecha del hecho: 24/03/1977
Lugar del hecho: SANTA FE, SANTA FE

21 años



**HILDA JUANA
WURM MINGUELL**

DESAPARICION FORZADA

Santa Fe
Provincia

35 años



DNI 3960218

Nacionalidad: ARGENTINA

Fecha de nacimiento: 28/01/1940

Lugar de nacimiento: ROSARIO, SANTA FE

Registro: CONADEP 6529

Fecha del hecho: 20/10/1976

Lugar del hecho: BUENOS AIRES, CAPITAL FEDERAL

ASESINADO

**RAUL CLEMENTE
YAGER MEHRING**

Santa Fe
Provincia

LE 6257069

Nacionalidad: ARGENTINA

Fecha de nacimiento: 20/07/1944

Lugar de nacimiento: PILAR, SANTA FE

Registro: REDEFA 799 SDH 912

Fecha del hecho: 30/04/1983

Lugar del hecho: GUIÑAZÚ NORTE, CÓRDOBA

38 años



**JULIO CESAR
YANEZ TORRES**

DESAPARICION FORZADA

Santa Fe
Provincia

25 años



DNI 8598794

Nacionalidad: ARGENTINA

Fecha de nacimiento: 28/03/1951

Lugar de nacimiento: SANTA FE, SANTA FE

Registro: CONADEP 6566

Fecha del hecho: 28/09/1976

Lugar del hecho: CÓRDOBA, CÓRDOBA

DESAPARICION FORZADA

**JUANA MARÍA
YEOMAN SWIASTEK**

Santa Fe
Provincia

LC 4245289

Nacionalidad: ARGENTINA

Fecha de nacimiento: ---

Lugar de nacimiento: ROSARIO, SANTA FE

Registro: SDH 2310

Fecha del hecho: 03/11/1976

Lugar del hecho: RAMOS MEJÍA, BUENOS AIRES

36 años



**MARTA ADELINA
ZAMARO GIACINTI**

ASESINADA

Santa Fe
Provincia

29 años



LC 4968241

Nacionalidad: **ARGENTINA**

Fecha de nacimiento: **03/01/1945**

Lugar de nacimiento: **SANTA FE, SANTA FE**

Registro: **REDEFA 724**

Fecha del hecho: **14-15/11/1974**

Lugar del hecho: **ESPERANZA, SANTA FE**

Santa Fe
Provincia

DESAPARICION FORZADA

**EMILIO MIGUEL
ZAMORA CARVALLO**

LE 6036930

Nacionalidad: **ARGENTINA**

Fecha de nacimiento: **04/05/1940**

Lugar de nacimiento: **ROSARIO, SANTA FE**

Registro: **CONADEP 6943**

Fecha del hecho: **04/08/1976**

Lugar del hecho: **ROSARIO, SANTA FE**

36 años



**ESTER SUSANA
ZANUTIGH AGUIAR**

DESAPARICION FORZADA

Santa Fe
Provincia

26 años



LC 6508187

Nacionalidad: **ARGENTINA**

Fecha de nacimiento: **07/05/1951**

Lugar de nacimiento: **SAN ISIDRO, BUENOS AIRES**

Registro: **SDHSF**

Fecha del hecho: **14/05/1977**

Lugar del hecho: **ROSARIO, SANTA FE**

**DESAPARICION FORZADA
EMBARAZADA
Identificada y restituida**

**BLANCA JOSÉFA
ZAPATA BARRETO**

Santa Fe
Provincia

DNI 6250543

Nacionalidad: **ARGENTINA**

Fecha de nacimiento: **20/08/1950**

Lugar de nacimiento: **RINCÓN DE NOGOYÁ, ENTRE RÍOS**

Registro: **REDEFA 1341**

Fecha del hecho: **11/02/1977**

Lugar del hecho: **SANTA FE, SANTA FE**

26 años



**SANTIAGO DELFIN
ZAPATA BARRETO**

ÁSESINADO

Santa Fe
Provincia

23 años



DNI 10070694

Nacionalidad: **ARGENTINA**

Fecha de nacimiento: **25/03/1952**

Lugar de nacimiento: **VICTORIA, ENTRE RÍOS**

Registro: **REDEFA 1173**

Fecha del hecho: **14/09/1975**

Lugar del hecho: **ALVEAR, SANTA FE**

Santa Fe
Provincia

DESAPARICION FORZADA

**WALTER MARTIN
ZAPORTA GABRIEL**

38 años

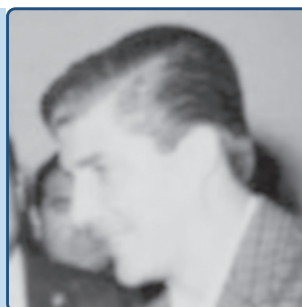

DNI 6232559

Nacionalidad: **ARGENTINA**

Fecha de nacimiento: **28/07/1937**

Lugar de nacimiento: **SANTA FE, SANTA FE**

Registro: **CONADEP 1330**

Fecha del hecho: **04/06/1976**

Lugar del hecho: **RAMOS MEJÍA, BUENOS AIRES**

**WENCESLAO CANDIDO
ZARATE MENDOZA**

DESAPARICION FORZADA

Santa Fe
Provincia

42 años



LE 4726087

Nacionalidad: **ARGENTINA**

Fecha de nacimiento: **28/09/1934**

Lugar de nacimiento: **MAGGIOLO, SANTA FE**

Registro: **CONADEP 7661**

Fecha del hecho: **15/11/1976**

Lugar del hecho: **MUNRO, BUENOS AIRES**

Santa Fe
Provincia

DESAPARICION FORZADA

**CESAR ORLANDO
ZERBATO GIABAY**

30 años



DNI 7873572

Nacionalidad: **ARGENTINA**

Fecha de nacimiento: **10/08/1944**

Lugar de nacimiento: **RAMAYÓN, SANTA FE**

Registro: **CONADEP 6443 SDH 3476**

Fecha del hecho: **noviembre 1974**

Lugar del hecho: **SANTA FE, SANTA FE**

**OSVALDO PASCUAL
ZICCARDI LABANDEIRA**

DESAPARICION FORZADA
Identificado y restituido

Santa Fe
Provincia

29 años

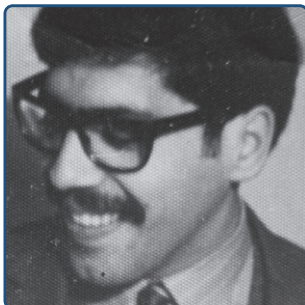

LE 7600694 Nacionalidad: **ARGENTINA**
Fecha de nacimiento: **08/06/1947**
Lugar de nacimiento: **BUENOS AIRES, CAPITAL FEDERAL**

Registro: **REDEFA 1053**
Fecha del hecho: **19/01/1977**
Lugar del hecho: **SANTA FE, SANTA FE**

DESAPARICION FORZADA

**ÁNGEL MARINO
ZITELLI LANCIONI**

Santa Fe
Provincia

DNI 6172170 Nacionalidad: **ARGENTINA**
Fecha de nacimiento: **30/11/1936**
Lugar de nacimiento: **CAÑADA DE GÓMEZ, SANTA FE**

Registro: **CONADEP 1986**
Fecha del hecho: **13/11/1976**
Lugar del hecho: **CANDELARIA, MISIONES**

39 años



**ENZO RAFAEL DOMINGO
ZUNINO VALES**

ASESINADO

Santa Fe
Provincia

19 años

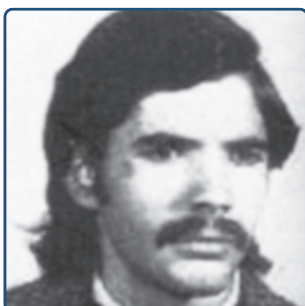

DNI 13044683 Nacionalidad: **ARGENTINA**
Fecha de nacimiento: **05/08/1957**
Lugar de nacimiento: **CÓRDOBA, CÓRDOBA**

Registro: **CONADEP 8104 REDEFA 1153**
Fecha del hecho: **25/07/1977**
Lugar del hecho: **ALVEAR, SANTA FE**



Secretaría de Derechos
Humanos de Santa Fe



@DDHH_SantaFe



@ddhh_santafe

Enlace al portal web de la Provincia de Santa Fe
para descargar este documento en formato PDF.



Provincia de Santa Fe

1983 - 40 años de Democracia - 2023

