

Santa Fe Sustentable:

1er Congreso de Eficiencia Energética

Impulsando la Transición Energética

01 al 03 de octubre 2025, Rosario

Arq. Gustavo Caprioglio
CREO Arquitectura

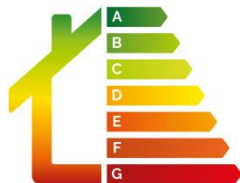

ETIQUETADO DE VIVIENDAS

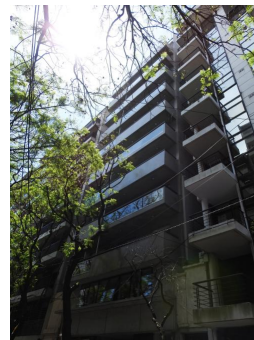
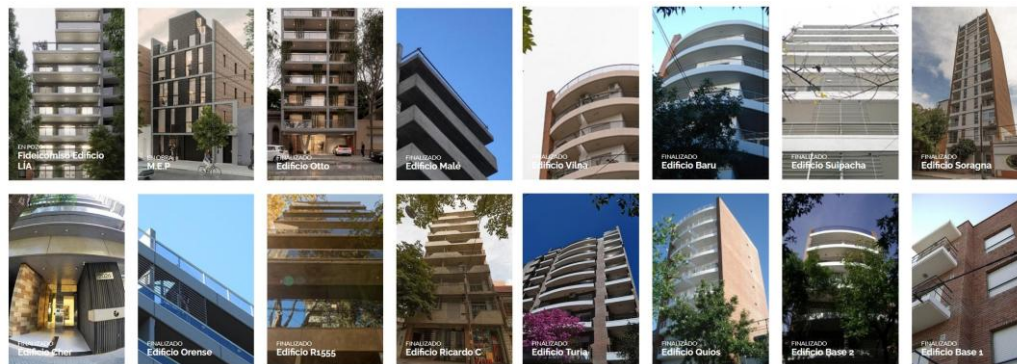

University of Toronto

Que asimismo se incorpore el Formulario EV-01 a través del cual el Certificado de Eficiencia Energética Caprogio, Gustavo Adolfo, N° de registro 004-00010, inicia la gestión tendiente a la emisión de la Etiqueta de Eficiencia Energética de un inmueble individualizado bajo la partida inmobiliaria N° 10-02-01-215235-00239, acompañando a tales fines el certificado de Eficiencia Energética N° 000001948-4, documentación complementaria.

Que el Certificado de Eficiencia Energética del Inmueble individualizado bajo la partida inmobiliaria N° 16-03-01-2152250039-E, obtiene Clase Eficiencia Energética "C".

Que la Secretaría de Energía de la jurisdicción impulse la presente gestión acumulando las solicitudes de dichos profesionales certificadores a fin de dictado de un único acto administrativo amparado en el principio de economía procedimental consagrado en el artículo 1 inciso f) del Decreto Nº 4374/03.

Que obra Informe Nº 05/20 del área técnica de la Secretaría

Que obra Informe N° 05/25 del área Técnica de la Secretaría
Energía;
Por ello, en el marco de lo dispuesto en la Ley N° 13923 y
Decreto N° 080/25 y lo dictaminado por la Dirección General de Asuntos Jurídicos
Desarrollo -

EL MINISTRO DE DESARROLLO PRODUCTIVO

RESUELVE:

ARTÍCULO 1º: Apruébanse los Esquemas de Eficiencia Energética de inmuebles destinados a vivienda (EEETV) conforme se detallan a continuación y de la información contenida en el Cuadro de Análisis de Eficiencia Energética.

1) EEEV N° 1-000004-0 Irrevocable ubicado en calle Alvar N° 4575 de la ciudad de Santa Fe, provincia de Santa Fe (individualizado) bajo la Perda Impuesto Inmobiliario N° 15-105-12340700005-0 EEEV 00000000-1; Certificado: Micheli, Federico Luis - Reg. 500-0, IPE: 16 [N/A] [N/A] [N/A]; Clase de Eficiencia Energética A; Transmisión libre media para Paredes: 1,12 [W/m2.K], Cubierta: 0,40 [W/m2.K], Piso: 0,59 [W/m2.K] [Adm. 2013] 146.000m²

2) EEN/ N° 1-000005-0 Inmueble ubicado en calle San Lorenzo N° 3020 Piso 1 Departamento A, de la ciudad de Rosario, provincia de Santa Fe, individualizado bajo Partido Inmueble Inmobiliario N° 16-03-01-2153350029-4; CENI: 00000194-0; Certificado Catastro: Gustavo Adolfo - Reg. N° 004-0; IPE: 103 [GRI/INT-2] Clave de Eficiencia Energética C. Transmisión Técnica media para: Paredes: 1,10 [litros/m²]

ARTÍCULO 2º: Inscribirse en el Registro de Ejes de Eficiencia Energética inmuebles destinados a Vivienda de la Provincia de Santa Fe, los inmuebles designados

1994-1995 - 20th anniversary of the formation of the Department

1º Etiquetado de la Ciudad de Rosario

Ordenanza 8757/2011 Ciudad de Rosario

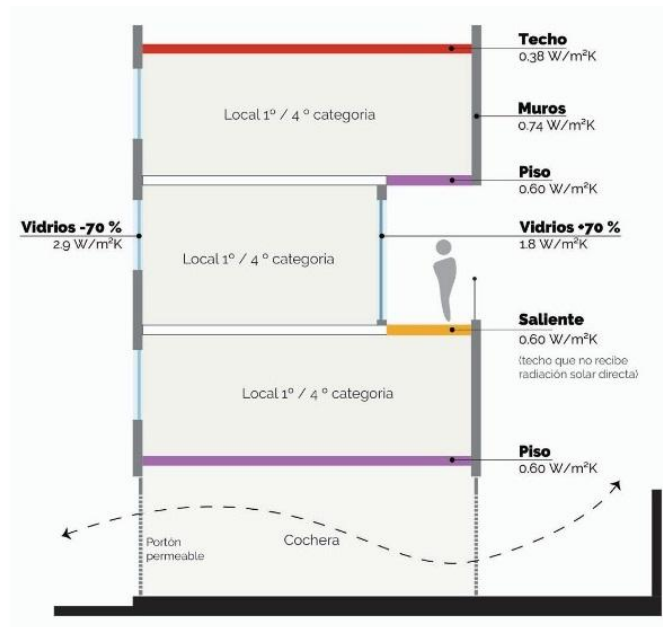

Marketing Creo Arquitectura Utilizarlo como diferencial, generando confianza y valor agregado

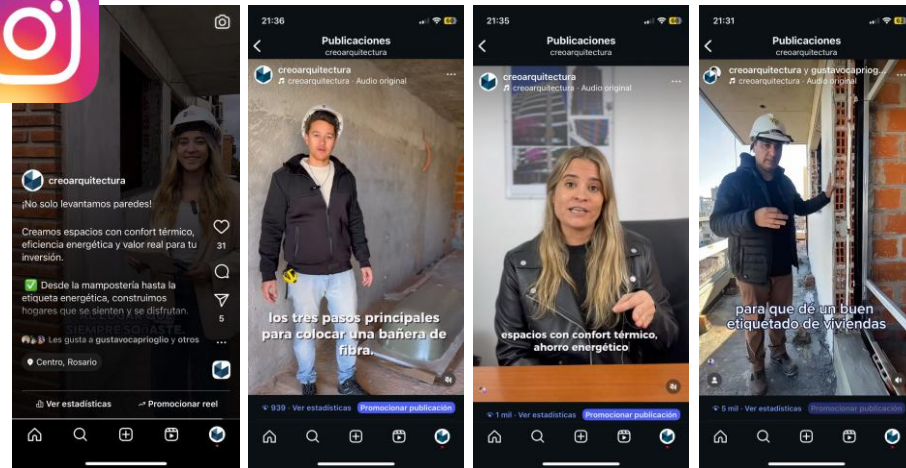

1er Etiqueta – San Lorenzo 2026 Piso 10 A -Rosario

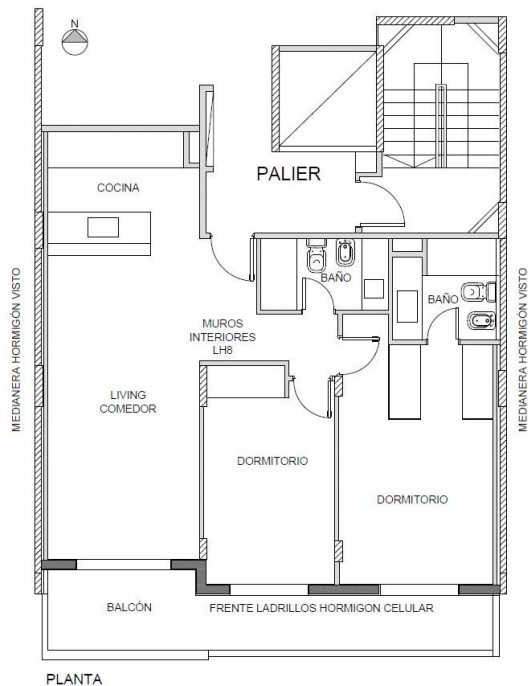

Fideicomiso Edificio Lía – Alvear 543

- Unidades desde el pozo pre etiquetadas
- Diseñadas para obtener una alta calificación

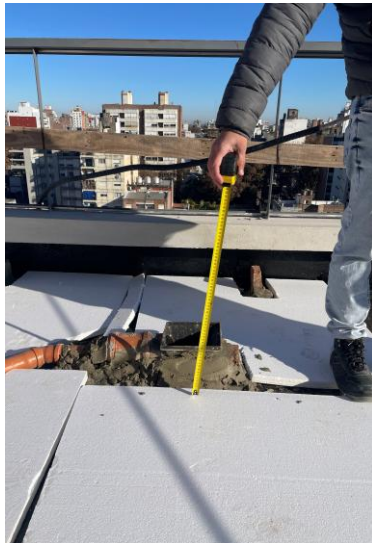



Construyamos Viviendas que cuiden a quienes las habitan



Gracias por su atención

Arq. Gustavo Caprioglio

CREO Arquitectura

Contacto: gustavocaprioglio@gmail.com