PASOS PARA EL ARMADO DE EXPEDIENTE SOLICITUD DE BAJA MOVIL

ANTES DE INICIAR CUALQUIER SOLICITUD DE BAJA DE MÓVILES, SE DEBERÁ CONSULTAR A ESTA DIRECCIÓN DE LOGÍSTICA.

1. INICIO: Nota del Jefe de Logística de la Unidad siguiendo la vía Jerárquica solicitando la Baja del Móvil (un móvil por expediente). Elevación del Director de la Unidad a la Dirección de Logística de DGSP.
2. Algunas Vistas fotográficas.
3. Constancia de Denuncia en caso de siniestro.
4. Acta de Aceptación del cargo del mecánico.
5. Acta de Constatación Del Automotor.
6. Tarjeta verde o Cédula de Identificación del automotor y en caso de extravío o cualquier otra situación especial, la denuncia o constancia que acredite su pérdida. La tarjeta deberá disponerse en un elemento contenedor (ej. sobre) sujeto debidamente foliado, en el cual irá impresa la inscripción: "Cédula de Identificación del Automotor";
7. Chapas patentes, o la fundamentación del por qué no se cuenta con ellas. Las mismas deberá remitirse en un elemento contenedor (ej. sobre manila) sujeto debidamente foliado, en el cual irá impresa la inscripción: "Chapa patente".
8. Tarjeta Visa Flota, o la fundamentación del por qué no se cuenta con ella. La misma deberá remitirse con saldo cero y desasociada del sistema Visa Flota, en un elemento contenedor (ej. sobre) sujeto debidamente foliado, en el cual irá impresa la inscripción: "Tarjeta Visa Flota".
9. Corte de la parte del chasis donde figura el Número de chasis, en un elemento contenedor (ej. sobre) sujeto debidamente foliado, en el cual irá impresa la inscripción: "Número de chasis".
10. Fotografía donde se aprecie correctamente el número de motor que se encuentra colocado en el móvil, en impresión a color, en el cual irá impresa la inscripción: "Número de motor".
11. Constancia que identifique el destino actual o disposición final del móvil: Acta de Entrega y /o Recepción del rodado. Este destino deberá ser coincidente con el que figura en el último TRASLADO EN **SGV**.
12. Listado constancia del registro de ESTADOS del **SGV**.
13. Resolución de Baja emitida por el Secretario de Asuntos Penitenciarios o Director General del Servicio Penitenciario.
14. Formulario **Ficha de Fuera de Servicio (Radiado)** (Subsecretaria Provincial de Contrataciones y Gestión de Bienes-Ministerio de Economía) por duplicado, firmada por el Director de Logística de DGSP.-

TODA la Documentación deberá estar: completa, firmada, foliada y sellada por la Unidad solicitante, elevada a la Dirección de Logística de DGSP.-

A continuación se adjunta un ejemplo. Los valores son solo ilustrativos. La cantidad de hojas puede variar según la confección del expediente. También pueden variar el texto contenido en los modelos de notas. NO así los formularios, los cuales deberán respetarse como único modelo.

Es obligatorio que toda la información solicitada este contenida en el mismo, aunque el orden de la misma puede variar.

HOJA 1: Modelo de Nota al Director de Unidad

SANTA FE, de Marzo de 2020.-
OBJETO: Inf. s/Baja Móvil N° 212.-

SR. DIRECTOR

INST. DET. LA CAPITAL U.2

Su Despacho:

Me dirijo a Ud. y apelando a su conocimiento y consideración de esa instancia, se tramite ante quien corresponda la BAJA del Móvil N° 212, vehículo Mercedes Benz Sprinter 310D/3550, modelo 1997, motor N° 632.999-10-040952, chasis N° 8AC690331VA505837, dominio BQC 117, afectado a este Instituto de Detención La Capital (U. 2) Las Flores de la ciudad de Santa Fe, en fecha 04 de Enero de 2007, mediante Resolución N° 015/17 de la DGSP, y que previamente se consultó con la Dirección de Logística de DGSP para el inicio de la presente solicitud.

Cabe destacar que de acuerdo a lo aconsejado por personal idóneo según Acta de Constatación del Automotor, se puede dilucidar que el estado del vehículo de referencia es pésimo y que la reparación del mismo es impracticable por su elevado costo y deterioro general.

Es cuanto puedo solicitar al respecto, destacando que se adjuntan Acta de Aceptación del Cargo del Mecánico, Acta de Constatación del Automotor, Acta de recepción, Cedula de identificación, Tarjeta Visa Flota, Corte número de chasis, fotografías del vehículo y del número del motor.

.....
FIRMA Y SELLO
JEFE LOGISTICA UNIDAD

HOJA 2: Vistas fotográficas.

HOJA 3: Modelo de Acta de Aceptación del cargo del mecánico.

ACTA DE ACEPTACIÓN DE CARGO

En la ciudad de Santa Fe a los trece días del mes de Marzo de 2020 y siendo las 12:30 horas, el funcionario penitenciario actuante ADJ PR (CG) [redacted], Jefe de Logística del Instituto de Detención La Capital (U. 2) Las Flores, hace comparecer a despacho al señor AYTE 4° (MA) [redacted], apellido materno [redacted], de nacionalidad argentina, estado civil soltero, con instrucción secundario de profesión **"MECANICO"**, domiciliado en calle [redacted] N° [redacted] de la ciudad de Santa Fe, D.N.I N° [redacted]; a quien en el presente acto y en razón a sus conocimientos como mecánico, se lo notifica que es solicitada su actuación para realizar una constatación del estado general del móvil penitenciario N° 212, marca Mercedes Benz, Modelo Sprinter, año 1997 patente BQC 117, perteneciente a esta Jefatura de Logística, para lo cual deberá completar un formulario -"Acta de Constatación del Automotor" - para tal fin. Por tal motivo es interrogado si acepta el cargo para realizar dicha constatación, a lo que responde **SI SEÑOR, acepto el cargo para confeccionar y hacer reflejar toda la información requerida de acuerdo a mi Leal Saber y Entender, y en un todo de acuerdo a la normativa vigente.** Con lo que no siendo para más se da por finalizado el acto del que previa lectura y ratificación firma al pie de la presente para debida constancia por ante mí que suscribo y certifico.- - - - - - -

Firma y Sello Jefe Unidad Logística | Firma y Aclaración Mecánico

HOJA 4-5: Modelo de Acta de Constatación Del Automotor.

ACTA DE CONSTATACIÓN DEL AUTOMOTOR

MOVIL:	**Ploteado: Si - No**	
Lugar y fecha del Examen:		
Hora del Examen:		
Dependencia Actuante:		
Destino interno:		
Lugar de Depósito del vehículo:		
Dispositivo GPS: Se visualiza – No se visualiza		
Marca:	**Modelo:**	**Tipo:**
Dominio:	**Color:**	**Año:**
Nº Motor:	**Nº chasis o bastidor:**	

ESTADO EXTERIOR

Estado de la pintura:	Tapa de tanque de combustible:
Llantas tipo: Cantidad:	Cristales:
Tazas de ruedas:	Cerraduras de puertas:
Cubiertas tipo: Cantidad:	Cerradura de baúl:
Estado:	Cierre electrónico:
Para-golpe delantero:	Brazos limpia parabrisas:
Para-golpe trasero:	Escobilla limpia parabrisas:
Espejos exteriores:	Brazos limpia luneta:
Chapa patente delantera:	Escobilla limpia luneta:
Chapa patente trasera:	Antena de radio comercial:
Llaves del rodado: Cantidad:	Antena VHF-BLU-UHF:
Otros Accesorios:	
Obsv: Especificar el desperfecto y/o daño del área comprendida.-	

ESTADO INTERIOR

Aire acondicionado:	Palanca de cambio:
Alfombras:	Paneles de puertas: Color:
Cubre alfombras:	Posa vasos:
Asientos delanteros	Manijas de puertas:
Asientos traseros:	Manijas levanta vidrios:
Tapizado color:	Perillas traba puertas:
Estado tapizado:	Espejo retrovisor:
Apoya cabezas: Cantidad:	
Cinturones de seguridad: Cantidad:	
Obsv:	

TABLERO DE INSTRUMENTOS

Tablero original:	Encendedor:
Marcador de combustible:	Cenicero:
Marcador de temperatura:	Stereo:
Marcador de aceite:	Parlantes: Cantidad:
Marcador de amperes:	
Marcadores auxiliares:	
Tambor de encendido:	
Perillas de luces:	
Perilla limpia parabrisas:	
Perilla limpia luneta:	
Perilla cebador:	
Perilla de bocina:	
Osv:	

LUCES

Faros delanteros:	Faros rompe niebla:
Faros traseros:	Faros busca huellas:
Faros de posición:	Faros interiores:
Luces de giro delantero:	Barral Lumínico:
Luces de giro traseros:	
Obsv:	

EQUIPO DE COMUNICACIONES

Nº de serie:	Nº de PSF:
Antena:	Cableado:
Otros: Micrófono de Mano	
Obsv:	

MOTOR

Batería:	Relays:
Bocina:	Bobina de ignición:
Carburador:	Bomba de freno:
Distribuidor:	Regulador de voltaje:
Cables:	Bomba de agua:
Alternador: Correa:	Bomba de nafta:
Radiador:	Cervo de freno:
Mangueras:	Bombas inyectoras:
Electroventilador: Correa:	Equipo de gas:
Motor de arranque:	Marca:
Tapa cilindro:	Numeración:
Compresor:	Tubos:
Obsv:	

ELEMENTOS DE AUXILIO

Rueda de auxilio:	Balizas:
Llantas tipo:	Tipo:
Cubiertas tipo:	Cantidad:
Estado:	Matafuegos:
Criquet mecánico:	Llaves para ruedas:
Tipo:	Cantidad:
Estado de uso:	Llaves para bujías:
Obsv:	

Porcentaje estimativo deterioro y/destrucción: ..... %

DICTAMEN

GENERAL:.....
.....
.....
.....

ACONSEJA REPARACION: SI NO (tachar lo que no corresponda)

--- ---

Jefe División Logística Mecánico Actuante

HOJA 9-10-11-12: Ficha de Fuera de Servicio (Radiado) -por duplicado-

Ministerio de Gobierno, Justicia, Derechos Humanos y Diversidad
Provincia de Santa Fe

	FICHA DE FUERA DE SERVICIO	FFS

FICHA N°:.....

Jurisdicción u Entidad: MINISTERIO DE GOBIERNO, JUSTICIA, DDHH Y DIVERSIDAD

Unidad de Organización: SERVICIO PENITENCIARIO DE LA PROVINCIA DE SANTA FE

Acto Administrativo: Jurisdicción u Entidad: INSTITUTO DE DETENCION LA CAPITAL U. 2

Tipo:..... **N°:**..... **Año:**.....

Causa del movimiento: 1) B) II DESTRUCCION TOTAL

Informe Técnico Fecha: FECHA QUE FIGURA EN EL ACTA DE CONSTATACION

Estado de Conservación (0 Km. – MB – B – R – M): MALO

Observaciones:.....

Terrestres

Dominio: COMPLETAR TODOS LOS CAMPOS

Clase (1):.....

Marca:..... **Tipo:**.....

Modelo:..... **Año Modelo:**.....

Año Fabricación:..... **Año Adquisición:**.....

Motor: Marca:..... **N°:**.....

Chasis: Marca:..... **N°:**.....

Peso:..... **Capacidad de carga de personas** (2):.....

Color:.....

Accesorios:.....

.....

.....

Lugar de guardado del vehículo:

Dirección:..... **Localidad:**.....

Número de Identificación Interno:.....

Observaciones:.....

.....

1) Automóviles, ambulancias, camiones, transporte de pasajeros, ómnibus, micro-ómnibus, pick-ups, autobomba, autogrúas, jeeps, acoplados, motovehículos, tractores, maquinas viales, casas rodantes (con o sin propulsión propia), etc.
(2) Para los grupos Automóviles, Transporte de Pasajeros, Motovehículos, la Capacidad se expresará en personas (Para ello se tendrá en cuenta las características del vehículo, la cantidad de cinturones de seguridad, entre otras). Para el resto de los grupos, la Capacidad se expresará en unidades de medidas (toneladas, metros cuadrados, litros, etc.)

Acuáticos

Tipo de vehículo (lancha, yate, etc.):.....

Matrícula:.....

Nombre del buque:.....

Casco: Marca:..... **Modelo:** .....

Año Fabricación:..... **Año Adquisición:**.....

Material: ..... **Tonelaje:**.....

Escora:..... **Manga:**..... **Puntal:**.....

Motor/es:

N°:..... **Modelo:**..... **Serie:**..... **Potencia:** .....

Equipamientos y/o Accesorios:.....

.....

Habilitado para navegar en:.....

Número de Identificación Interno: .....

Observaciones:.....

.....

Aéreos

Tipo de vehículo (avión, avioneta, helicóptero, etc.): .....

Matrícula:.....

Marca:..... **Modelo:** .....

Largo:..... **Alto:** .....

Accesorios/Configuración: .....

.....

Año Fabricación:.....

Plazas:.....

Motor/es:

N°:..... **Modelo:**..... **Serie:**..... **Potencia:** .....

Horas de vuelo a la fecha: (Corresponde en caso de ser usado).....

Otros equipamientos:.....

.....

Accesorios: .....

.....

Documentos o antecedentes de propiedad que se acompañan:.....

.....

Número de Identificación Interno: .....

Observaciones:.....

.....

..... **Fecha**	..... **Autoridad competenteFirma y Sello** **Firma y Sello**

Ministerio de Gobierno, Justicia, Derechos Humanos y Diversidad
Provincia de Santa Fe

	FICHA DE FUERA DE SERVICIO	FFS

FICHA N°: .....

Jurisdicción u Entidad: MINISTERIO DE GOBIERNO, JUSTICIA, DDHH Y DIVERSIDAD

Unidad de Organización: SERVICIO PENITENCIARIO DE LA PROVINCIA DE SANTA FE

Acto Administrativo: Jurisdicción u Entidad: INSTITUTO DE DETENCION LA CAPITAL U. 2

Tipo: ..... **N°:** ..... **Año:** .....

Causa del movimiento: 1) B) II DESTRUCCION TOTAL

Informe Técnico Fecha: FECHA QUE FIGURA EN EL ACTA DE CONSTATACION

Estado de Conservación (0 Km. – MB – B – R – M): MALO

Observaciones: .....

Terrestres

Dominio: COMPLETAR TODOS LOS CAMPOS .....

Clase (1)**:** .....

Marca: ..... **Tipo:** .....

Modelo: ..... **Año Modelo:** .....

Año Fabricación: ..... **Año Adquisición:** .....

Motor: Marca: ..... **N°:** .....

Chasis: Marca: ..... **N°:** .....

Peso: ..... **Capacidad de carga de personas** (2)**:** .....

Color: .....

Accesorios: .....

.....

.....

Lugar de guardado del vehículo:

Dirección: ..... **Localidad:** .....

Número de Identificación Interno: .....

Observaciones: .....

.....

1) Automóviles, ambulancias, camiones, transporte de pasajeros, ómnibus, micro-ómnibus, pick-ups, autobomba, autogrúas, jeeps, acoplados, motovehículos, tractores, maquinas viales, casas rodantes (con o sin propulsión propia), etc.
(2) Para los grupos Automóviles, Transporte de Pasajeros, Motovehículos, la Capacidad se expresará en personas (Para ello se tendrá en cuenta las características del vehículo, la cantidad de cinturones de seguridad, entre otras). Para el resto de los grupos, la Capacidad se expresará en unidades de medidas (toneladas, metros cuadrados, litros, etc.)

Acuáticos

Tipo de vehículo (lancha, yate, etc.):.....

Matrícula:.....

Nombre del buque:.....

Casco: Marca:..... **Modelo:**.....

Año Fabricación:..... **Año Adquisición:**.....

Material:..... **Tonelaje:**.....

Escora:..... **Manga:**..... **Puntal:**.....

Motor/es:

N°:..... **Modelo:**..... **Serie:**..... **Potencia:**.....

Equipamientos y/o Accesorios:.....

.....

Habilitado para navegar en:.....

Número de Identificación Interno:.....

Observaciones:.....

.....

Aéreos

Tipo de vehículo (avión, avioneta, helicóptero, etc.):.....

Matrícula:.....

Marca:..... **Modelo:**.....

Largo:..... **Alto:**.....

Accesorios/Configuración:.....

.....

Año Fabricación:.....

Plazas:.....

Motor/es:

N°:..... **Modelo:**..... **Serie:**..... **Potencia:**.....

Horas de vuelo a la fecha: (Corresponde en caso de ser usado).....

Otros equipamientos:.....

.....

Accesorios:.....

.....

Documentos o antecedentes de propiedad que se acompañan:.....

.....

Número de Identificación Interno:.....

Observaciones:.....

.....

..... **Fecha**	..... **Autoridad competenteFirma y Sello** **Firma y Sello**

HOJA 13: Contiene Pegado El Sobre Con La Cedula De Identificación

CEDULA DEL AUTOMOTOR

Firma y Sello Jefe Logística

Hoja 14: Sobre con las chapas patentes

CHAPA PATENTE

Firma y Sello Jefe Logística

Hoja 15: Contiene Pegado El Sobre Con La Tarjeta Visa Flota

TARJETA VISA

Firma y Sello Jefe Logística

Hoja 16: Sobre con el corte del número de chasis

NÚMERO DE CHASIS

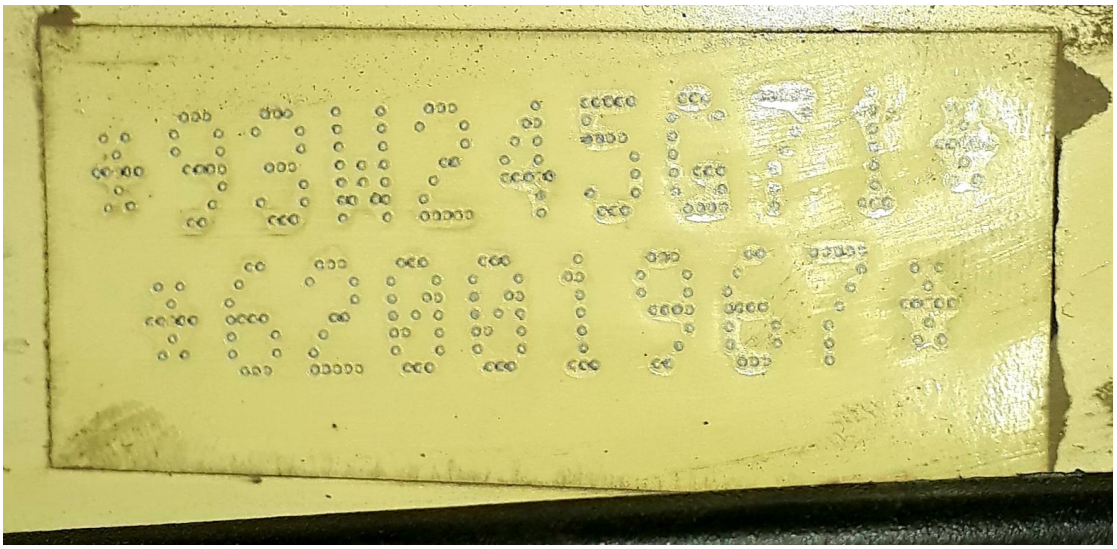

Firma y Sello Jefe Logística

Hoja 17: Fotografía del Número Motor

NÚMERO DE MOTOR

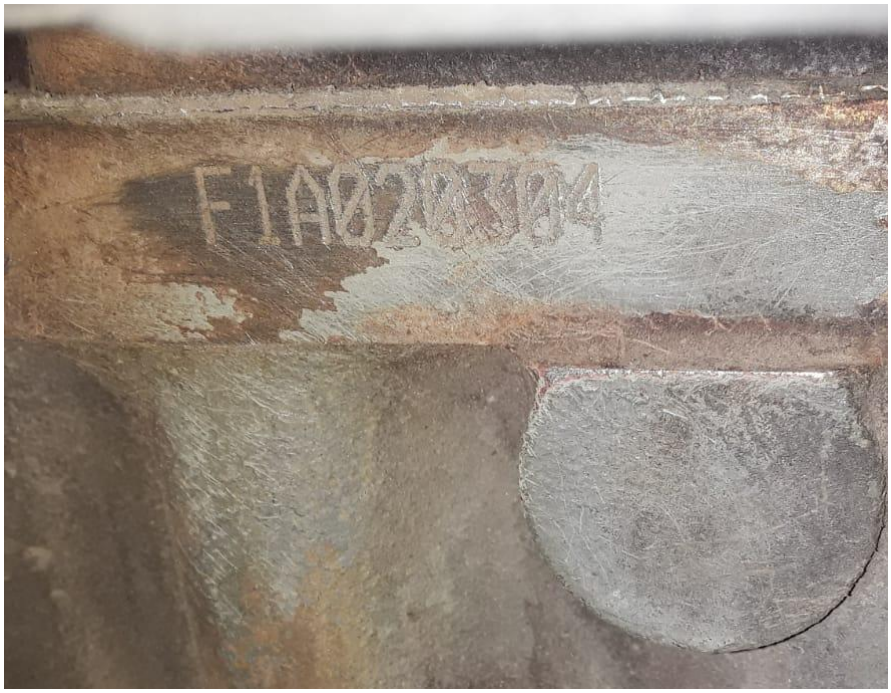

Firma y Sello Jefe Logística

HOJA 6-7: Constancia que identifique el destino actual o disposición final del móvil.

Santa Fe, de MARZO de 2020.-.

ACTA DE ENTREGA Y/ O RECEPCIÓN DE RODADOS

TIPO DE RODADO: AMBULANCIA **MARCA:** IVECO **COLOR:** BLANCO

DOMINIO N°: AD174DS **MOTOR:** N°: 7264127 **N° CHASIS**: 93ZK35B01J8477179

DESCRIPCIÓN DEL RODADO

MOTOR: IVECO **FALTANTES:** NO **FUNCIONA:** SI
ACUMULADOR: SI **CANTIDAD:**01 **FUNCIONA:** SI **MARCA**: IVECO
PARAGOLPES: SI **ESTADO**: NUEVO
PARRILLA: SI **ESTADO:** NUEVO
LUCES: SI **ESTADO**: NUEVO
ÓPTICAS: SI **ESTADO**: NUEVO **FUNCIONAN**: SI
POSICIÓN DELANTERA: SI **ESTADO**: NUEVO **FUNCIONAN**: SI
POSICIÓN TRASERA: SI **ESTADO:** NUEVO **FUNCIONAN**: SI
LÁMPARAS INTERNAS: SI **ESTADO:** NUEVO **FUNCIONAN**. SI
LUCES DE GIRO: SI **ESTADO**: NUEVO **FUNCIONAN**: SI
OTRAS LUCES: ROMPENIEBLAS
BOCINA: SI **ESTADO**: NUEVO **FUNCIONA**: SI
NEUMÁTICOS: SI

Delantero izq.: SI **Marca y Tipo**: CONTINENTAL 225/75 R16 **Estado**: NUEVO
Trasero izq.: SI **Marca y Tipo**: CONTINENTAL 225/75 R16 **Estado**: NUEVO
Delantero der.: SI **Marca y Tipo** CONTINENTAL 225/75 R16 **Estado:** NUEVO
Trasero der.: SI **Marca y Tipo**: CONTINENTAL 225/75 R16 **Estado:** NUEVO
Auxiliar: SI **Marca y Tipo**: CONTINENTAL 225/75 R16 **Estado**: NUEVO
(LLANTAS Tipo: CHAPA **Cantidad**: 05 **Estado**: NUEVO
TAZAS RUEDA: NO **Cantidad**:** **Estado**: NUEVO
ESPEJOS: Externos: SI **Cantidad**: 02 **Estado:** NUEVO
Internos: SI **Cantidad**: 01 **Estado:** NUEVO
LIMPIAPARABRISAS DELANTEROS: SI **CANTIDAD**: 02 **ESTADO**: NUEVO
TRASERO: NO **CANTIDAD:** - **ESTADO:** -
ANTENA: SI **CANTIDAD: 01** **ESTADO**: NUEVO
TABLERO: NUEVO **FUNCIONA**: SI **FALTANTE:** NO
RELOJES ADICONALES: NO **CANTIDAD**: ** **FUNCIONA**: **

RELOJ HORARIO: SI CANTIDAD: 01 FUNCIONA: SI
RADIO / CD : SI MARCA: IVECO FUNCIONA: SI
PARLANTES: SI CANTIDAD: 02 FUNCIONA: SI
CONSOLA: SI ESTADO: NUEVO
GUANTERA: SI ESTADO: NUEVO

TAPIZADOS:

ESTADO GENERAL: NUEVO ROTURAS: NO
PANELES DE PUERTAS: SI ROTURAS: NO
MANIVELAS Y APOYA BRAZOS: SI ESTADO: NUEVO ROTURAS: NO
APOYA CABEZA: SI CANTIDAD: 04 ESTADO: NUEVO
ALFOMBRAS: SI ORIGINALES: SI ESTADO: NUEVO
COMPLEMENTARIAS: NO ESTADO: ** COLOR: **
AIRE ACONDICIONADO: SI FUNCIONA: SI ESTADO: NUEVO
CINTURONES DE SEGURIDAD: SI CANTIDAD: 07 ESTADO: NUEVO
BALIZAS: SI MARCA: ARLUX ESTADO: NUEVO
SIRENAS: SI MARCA: ARLUX ESTADO: NUEVO
CRÍQUET: SI TIPO: MECANICO ESTADO: NUEVO
LLAVE SACARUEDAS: SI TIPO: L (03 PIEZAS) ESTADO: NUEVO
MATAFUEGOS: SI CANTIDAD:02 MARCA: GEORGIA FUNCIONA: SI
SISTEMAS DE SEGURIDAD: SI ESTADO: NUEVO – CIERRE CENTRALIZADO
EQUIPO COMUNICACIÓN: SI MARCA: VERTEX FUNCIONA: SI
TARJETA UNICA AUTOMOTOR: SI CODIGO RADIO:

OBSERVACIONES: ENTREGANDO UN MOVIL 0KM, DUPLICADO DE LLAVE, MANUALES DE MANTENIMIENTO, USO Y GARANTIA, REDES DE SERVICIO, KIT DE SEGURIDAD. FALTANTE DE….
ORGANISMO PROVEEDOR: DIRECCION GENERAL DEL SERVICIO PENITENCIARIO
RESOLUCION N°: 1760
ORGANISMO RECEPTOR: COMPLEJO PENITENCIARIO UNIDAD 11 DE PIÑERO.-
KILOMETRAJE: 0KM

....

Firma Entrega Firma Recepción

HOJA 8: Constancia del registro de ESTADOS del SGV

MINISTERIO DE SEGURIDAD 28-06-2018

SISTEMA REGISTRO DE VEHICULOS

DETALLE DE ESTADOS

Vehiculo MIL 410 - Interno 5169

Un: POLICIA DE LA PROVINCIA SubU: U.R.I. LA CAPITAL Dep: DIVISION OPERACIONES

Estado	Fecha Desde	Fecha Hasta	Expediente	Tipo	Nro.	Año	Compacta	Motivo
REGULAR	2013-05-09	2016-04-14						Migracion
FUERA DE SERVICIO	2016-04-14	2016-08-31						
RADIADO DE SERVICIO	2016-08-31	0000-00-00						

Pagina: 1/1

Firma y Sello Jefe Logística

HOJA 18-19: Resolución Radiado de Servicio Emitida el Director General del Servicio Penitenciario

RESOLUCION Nº._____

SANTA FE, de ABRIL de 2020.-

V I S T O:

Las actuaciones Nº 725-L- 2018 del registro interno de esta Dirección General del Servicio Penitenciario de la Provincia, y

CONSIDERANDO:

Que el trámite se inicia como consecuencia del estado actual del vehículo por el cual se encuentra fuera de servicio desde un largo tiempo, a raíz de la rotura de motor, el deterioro general que el mismo presenta y la antigüedad del bien.

Que en las actuaciones mencionadas el DIRECTOR DEL INSTITUTO DE DETENCION U.2, ALC (CG) [redacted], solicita la baja de servicio del móvil N° 212 dominio BQC 117 Mercedes Benz Sprinter 310D/3550, modelo 1997.

Que de acuerdo al informe realizado por Encargado de Movilidad de la Unidad N° 2, donde manifiesta que no resulta conveniente encarar su acondicionamiento, por el estado del móvil en referencia es pésimo y la reparación es impracticable por el alto costo que insumiría su puesta en funcionamiento nuevamente.

Que por lo expuesto se cree conveniente dictar el acto administrativo que disponga el cese de servicio del mismo.

Por ello,

EL DIRECTOR GENERAL DE ADMINISTRACIÓN
DEL SERVICIO PENITENCIARIO DE LA PROVINCIA
RESUELVE

ARTICULO 1º.-) **RADIAR** del servicio el móvil cuya marca y características se detallan a continuación:

DEL PARQUE AUTOMOTOR DE UNIDAD N° 2 SANTA FE

1) MOVIL N° 212 – dominio BQC 117 – Mercedes Benz Sprinter 310D/3550, modelo 1997- motor N° 63299910040952, chasis N° 8AC690331VA505837.

ARTICULO 2º.-) **PETICIONAR** al Poder Ejecutivo Provincial, para que con intervención del Organismo competente, se proceda al dictado del Decreto pertinente que disponga la baja patrimonial del vehículo cuyas características de indican en el artículo precedente.-

ARTICULO 3º.-) Que la DIR ADM DIR LOG, DIR CPO PEN, DIR REG COR, DIR SEG y Unidad 2 La Capital, tomen conocimiento y a intervención que corresponda.-

ARTICULO 4º.-) Regístrese, comuníquese, cumpliméntese, notifíquese, elévese y oportunamente archívese.-

Distribuidor:
Dirección de Administración
Dirección de Logística
Dirección de Cuerpo Penitenciario
Dirección de Régimen Correccional
Dirección Seguridad
Unidad 2
Mesa de Movimiento
Archivo