

Catálogo de Lotes

4^{ta} Subasta de Bienes Incautados al Delito

18 de Septiembre | Estación Belgrano, Bv. Gálvez 1150, Santa Fe.



APRAD

Agencia Provincial de Registro,
Administración y Destino de Bienes
y Derechos Patrimoniales

Fecha límite para inscripción

Los interesados podrán inscribirse hasta el día 09/09/2025 inclusive en **www.santafe.gov.ar/subasta/**.

Exhibición de Inmuebles

Los interesados deberán consignar en la inscripción web si desean visitar los inmuebles. La APRAD remitirá fecha hora y lugar por correo electrónico a aquellas personas que manifiesten su intención de visita.

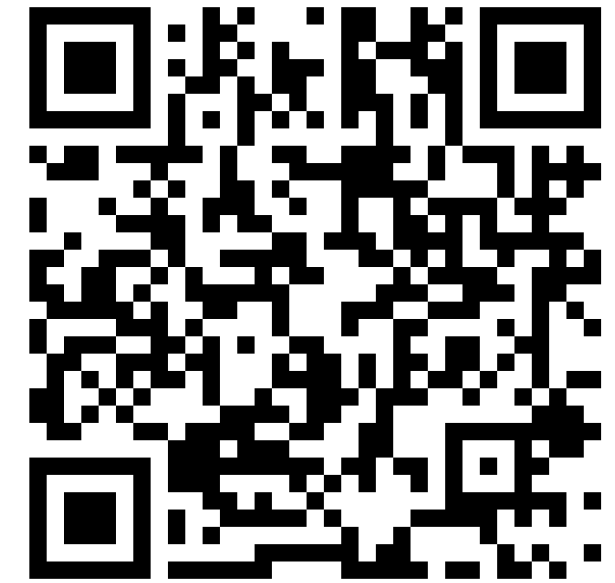

Marca:

Toyota

Modelo:

**SW4 4X4 SRX 2.8
TDI 6AT 7A HAR**

Año:

2023

Kilometraje:

5.072

Observaciones:

Color Gris.

\$20.000.000



APRAD

Agencia Provincial de Registro,
Administración y Destino de Bienes
y Derechos Patrimoniales

Lote

1



Marca:

BMW

Modelo:

135 I

Año:

2012

Kilometraje:

91.139

Observaciones:

Color Blanco.

\$14.000.000



APRAD

Agencia Provincial de Registro,
Administración y Destino de Bienes
y Derechos Patrimoniales

Lote

2



Marca:

VOLKSWAGEN

Modelo:

**SCIROCCO 1.4
TSI DSG**

Año:

2012

Kilometraje:

125.851

Observaciones:

Color Negro.

\$9.000.000



APRAD

Agencia Provincial de Registro,
Administración y Destino de Bienes
y Derechos Patrimoniales

Lote

3

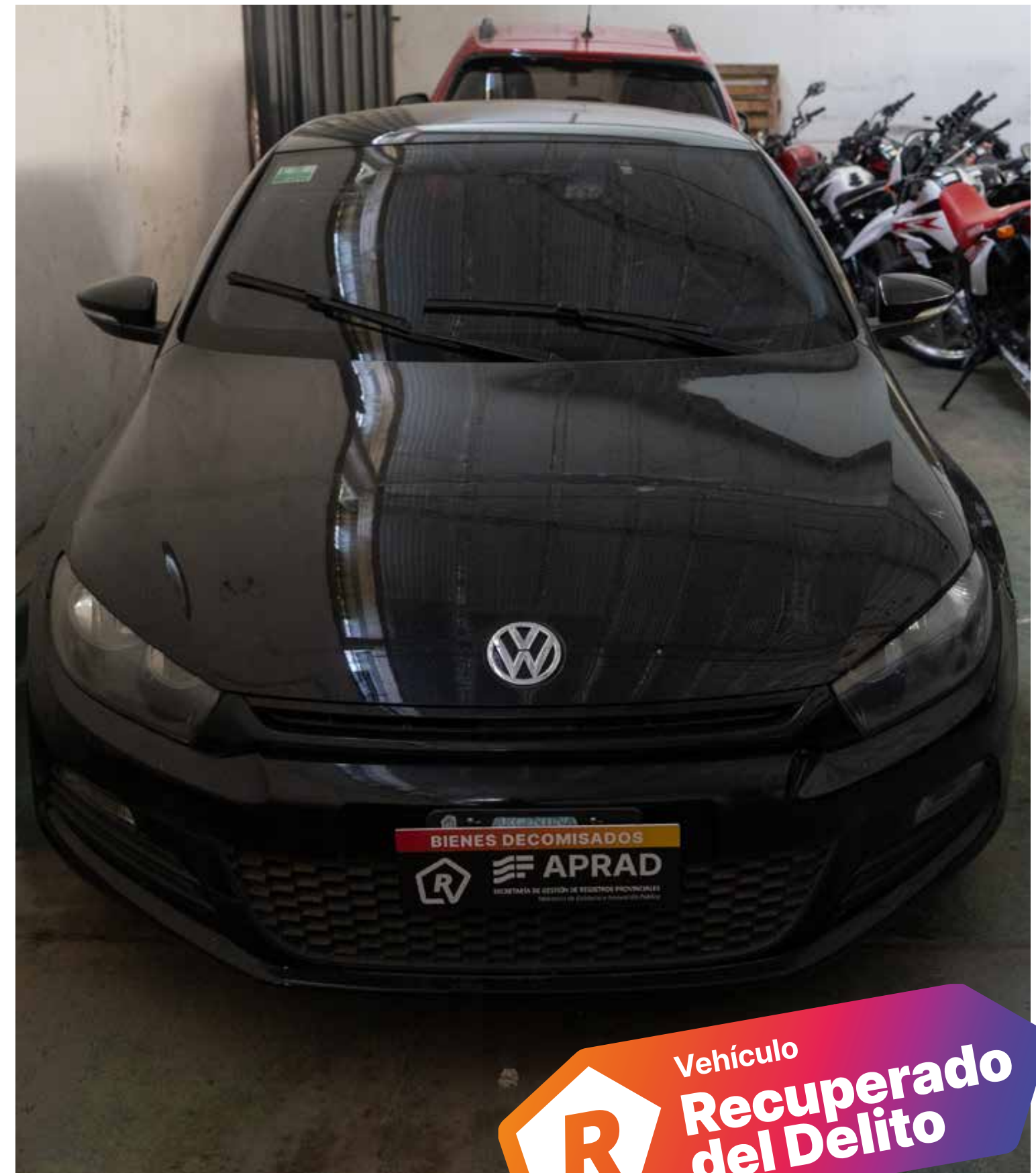

Marca:

MERCURY

Modelo:

**90hp 2.061L ELPT4 S –
Origen EEUU**

Año:

—

Observaciones:

MOTOR DE LANCHA NUEVO. Especificaciones de fabricación: IDLE SPEED (neutral) 700. FAMILY: PM9XM02.02GT. 90Hp 2061L. EPA/CA HC+NOX FEL: 13.5g/kWh. MAX PVR 68 KW. EPA CO FEL: 300 g/kWh. SPARK PLUG: NGK 2FR5F. GAP: 0.8mm (0.32")

\$7.000.000



APRAD

Agencia Provincial de Registro,
Administración y Destino de Bienes
y Derechos Patrimoniales

Lote

4



Ubicación:

Localidad: Funes
LOTE 9 y 10

Lote

5

Superficie Terreno:

963,42m²
(481,71m² -Lote 9 y
481,71m² - Lote 10)

Observaciones:

El inmueble cuenta con deuda impositiva y/o de servicios,
las cuales deberán ser tomadas a cargo del adquiriente.

\$50.000.000



APRAD

Agencia Provincial de Registro,
Administración y Destino de Bienes
y Derechos Patrimoniales



Marca:

KAWASAKI

Modelo:

KX 450F

Año:

—

Kilometraje:

—

Observaciones:

Color Verde. Sin Llave. Vehículo sin información en DNRPA para regularizar situación registral.

\$4.500.000



APRAD

Agencia Provincial de Registro,
Administración y Destino de Bienes
y Derechos Patrimoniales

Lote

6



Marca:

HONDA

Modelo:

NAVI

Año:

2024

Kilometraje:

173

Observaciones:

Color Rosado.

\$1.000.000



APRAD

Agencia Provincial de Registro,
Administración y Destino de Bienes
y Derechos Patrimoniales

Lote

7



Marca:

HONDA

Modelo:

HR-V EXL CVT

Año:

2017

Kilometraje:

155.634

Observaciones:

Color Bordó.

\$7.500.000



APRAD

Agencia Provincial de Registro,
Administración y Destino de Bienes
y Derechos Patrimoniales

Lote

8



Marca:

HONDA

Modelo:

NX4 FALCON

Año:

2010

Kilometraje:

47.463

Observaciones:

Color Negro y Rojo.

\$1.200.000



APRAD

Agencia Provincial de Registro,
Administración y Destino de Bienes
y Derechos Patrimoniales

Lote

9



Marca:

HONDA

Modelo:

**XR 250CC
TORNADO**

Año:

2020

Kilometraje:

—

Observaciones:

Color Blanco, Negro y Rojo. Sin llave.

\$1.200.000



APRAD

Agencia Provincial de Registro,
Administración y Destino de Bienes
y Derechos Patrimoniales

Lote

10



Ubicación:

Roldán LOTE BALDÍO LOTE 8

Superficie Terreno:

631,35m2

Observaciones:

El inmueble cuenta con deuda impositiva y/o de servicios, las cuales deberán ser tomadas a cargo del adquirente.

\$20.000.000



APRAD

Agencia Provincial de Registro,
Administración y Destino de Bienes
y Derechos Patrimoniales

Lote

11



Objeto:

Electrodoméstico Horno y Anafe

Marca:

ARISTON

Modelo:

Horno GA3 124 C IX A Anafe THC 752 WIX

Observaciones:

Horno Especificaciones : 75L

Anafe Especificaciones : Dim. Cm: D 59 – W 81 – H 18

\$1.700.000



APRAD

Agencia Provincial de Registro,
Administración y Destino de Bienes
y Derechos Patrimoniales

Lote

12



Objeto:

Electrodoméstico Nuevo Lavarropas

Marca:

SAMSUNG

Modelo:

WA80F5S4UDA

Lote

13

\$260.000



APRAD

Agencia Provincial de Registro,
Administración y Destino de Bienes
y Derechos Patrimoniales



Objeto:

Electrodoméstico Nuevo Lavarropas

Marca:

SAMSUNG

Modelo:

WA80F5S4UDA

\$260.000



APRAD

Agencia Provincial de Registro,
Administración y Destino de Bienes
y Derechos Patrimoniales

Lote

14



Marca:

BMW

Modelo:

325i

Año:

1994

Kilometraje:

251.094

Observaciones:

Color Dorado.

\$1.000.000



APRAD

Agencia Provincial de Registro,
Administración y Destino de Bienes
y Derechos Patrimoniales

Lote

15



Marca:

NISSAN

Modelo:

**TIIDA 1.8 6MT
TEKNA**

Año:

2009

Kilometraje:

192.167

Observaciones:

Color Gris. Sin llave.

\$1.000.000



APRAD

Agencia Provincial de Registro,
Administración y Destino de Bienes
y Derechos Patrimoniales

Lote

16



Marca:

PEUGEOT

Modelo:

**206 XRD
CONFORT 5P**

Año:

2004

Kilometraje:

223.217

Observaciones:

Color Blanco.

\$900.000



APRAD

Agencia Provincial de Registro,
Administración y Destino de Bienes
y Derechos Patrimoniales

Lote

17



Marca:

CHEVROLET

Modelo:

PRISMA 1.4N LTZ

Año:

2015

Kilometraje:

128.865

Observaciones:

Color Gris. Sin llave.

\$3.000.000



APRAD

Agencia Provincial de Registro,
Administración y Destino de Bienes
y Derechos Patrimoniales

Lote

18



Marca:

VOLKSWAGEN

Modelo:

**AMAROK DC V6 EXTREME
3.0L 258 CV TDI 4X4 AT**

Año:

2021

Kilometraje:

66.177

Observaciones:

Color Gris.

\$12.000.000



APRAD

Agencia Provincial de Registro,
Administración y Destino de Bienes
y Derechos Patrimoniales

Lote

19



Vehículo
**Recuperado
del Delito**

Ubicación:

Roldán LOTE BALDÍO LOTE 9

Superficie Construida:

—

Superficie Terreno:

631,35m2

Observaciones:

El inmueble cuenta con deuda impositiva y/o de servicios, las cuales deberán ser tomadas a cargo del adquirente.

\$22.000.000



APRAD

Agencia Provincial de Registro,
Administración y Destino de Bienes
y Derechos Patrimoniales

Lote

20



Marca:

RENAULT

Modelo:

KWID ZEN 1.0

Año:

2019

Kilometraje:

206.104

Observaciones:

Color Blanco. Sin llave.

\$1.800.000



APRAD

Agencia Provincial de Registro,
Administración y Destino de Bienes
y Derechos Patrimoniales

Lote

21



Marca:

VOLKSWAGEN

Modelo:

VENTO 1.9 TDI

Año:

2009

Kilometraje:

163.403

Observaciones:

Color Azul.

\$3.000.000



APRAD

Agencia Provincial de Registro,
Administración y Destino de Bienes
y Derechos Patrimoniales

Lote

22



Marca:

RENAULT

Modelo:

KWID ZEN 1.0

Año:

2020

Kilometraje:

32.367

Observaciones:

Color Negro.

\$3.500.000



APRAD

Agencia Provincial de Registro,
Administración y Destino de Bienes
y Derechos Patrimoniales

Lote

23



Marca:

VOLKSWAGEN

Modelo:

SURAN 1.6L 5P

Año:

2014

Kilometraje:

199.455

Observaciones:

Color Negro.

\$1.800.000



APRAD

Agencia Provincial de Registro,
Administración y Destino de Bienes
y Derechos Patrimoniales

Lote

24



Marca:

PEUGEOT

Modelo:

**208 FELINE 1.6 N
PACK CUIR**

Año:

2015

Kilometraje:

89.970

Observaciones:

Color Blanco.

\$2.500.000



APRAD

Agencia Provincial de Registro,
Administración y Destino de Bienes
y Derechos Patrimoniales

Lote

25



Marca:

FIAT

Modelo:

**IDEA SPORTING
1.6 16V**

Año:

2011

Kilometraje:

152.154

Observaciones:

Color Rojo.

\$1.000.000



APRAD

Agencia Provincial de Registro,
Administración y Destino de Bienes
y Derechos Patrimoniales

Lote

26



Vehículo
**Recuperado
del Delito**

Marca:

VOLKSWAGEN

Modelo:

TAKE UP! 1.0 MPI

Año:

2018

Kilometraje:

62.096

Observaciones:

Color Blanco.

\$4.500.000



APRAD

Agencia Provincial de Registro,
Administración y Destino de Bienes
y Derechos Patrimoniales

Lote

27

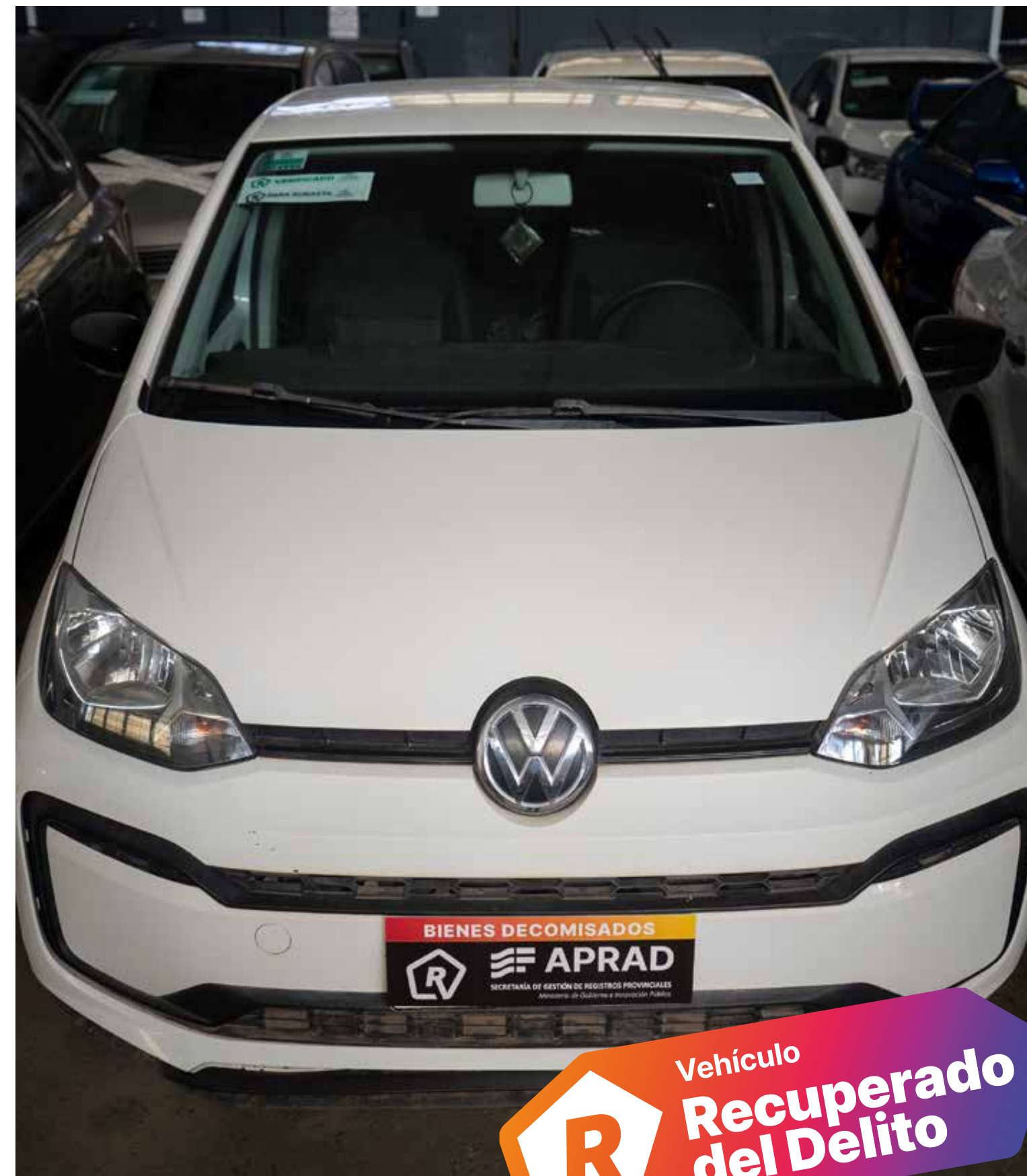

Marca:

MERCEDES BENZ

Modelo:

**C200
KOMPRESSOR**

Año:

2010

Kilometraje:

153.028

Observaciones:

Color Gris.

\$6.000.000



APRAD

Agencia Provincial de Registro,
Administración y Destino de Bienes
y Derechos Patrimoniales

Lote

28



Vehículo
**Recuperado
del Delito**

Marca:

PEUGEOT

Modelo:

**406 XS
PREMIUM HDI**

Año:

2004

Kilometraje:

261.873

Observaciones:

Color Gris.

\$2.400.000



APRAD

Agencia Provincial de Registro,
Administración y Destino de Bienes
y Derechos Patrimoniales

Lote

29



Ubicación:

Roldán LOTE BALDÍO LOTE 10

Superficie Construida:

—

Superficie Terreno:

631,35m2

Observaciones:

El inmueble cuenta con deuda impositiva y/o de servicios, las cuales deberán ser tomadas a cargo del adquirente.

\$20.000.000



APRAD

Agencia Provincial de Registro,
Administración y Destino de Bienes
y Derechos Patrimoniales

Lote

30



Objeto:

Celulares

Marca:

MOTOROLA

Modelo:

G23

Observaciones:

-

\$50.000



APRAD

Agencia Provincial de Registro,
Administración y Destino de Bienes
y Derechos Patrimoniales

Lote

31



Objeto:

Celulares

Marca:

MOTOROLA

Modelo:

G23

Observaciones:

-

\$50.000



APRAD

Agencia Provincial de Registro,
Administración y Destino de Bienes
y Derechos Patrimoniales

Lote

32



Objeto:

Celulares

Marca:

MOTOROLA

Modelo:

G23

Observaciones:

-

\$50.000



APRAD

Agencia Provincial de Registro,
Administración y Destino de Bienes
y Derechos Patrimoniales

Lote

33



Objeto:

Celulares

Marca:

MOTOROLA

Modelo:

G23

Observaciones:

-

\$50.000



APRAD

Agencia Provincial de Registro,
Administración y Destino de Bienes
y Derechos Patrimoniales

Lote

34



Objeto:

Celulares

Marca:

MOTOROLA

Modelo:

E14

Observaciones:

-

Lote

35

\$35.000



APRAD

Agencia Provincial de Registro,
Administración y Destino de Bienes
y Derechos Patrimoniales



Objeto:

Celulares

Marca:

MOTOROLA

Modelo:

E14

Observaciones:

-

Lote

36

\$35.000



APRAD

Agencia Provincial de Registro,
Administración y Destino de Bienes
y Derechos Patrimoniales



Bienes

**Recuperados
del Delito**

Objeto:

Celulares

Marca:

MOTOROLA

Modelo:

G13

Observaciones:

-

\$55.000



APRAD

Agencia Provincial de Registro,
Administración y Destino de Bienes
y Derechos Patrimoniales

Lote

37



Objeto:

Celulares

Marca:

MOTOROLA

Modelo:

G24

Observaciones:

-

\$55.000



APRAD

Agencia Provincial de Registro,
Administración y Destino de Bienes
y Derechos Patrimoniales

Lote

38



Objeto:

Celulares

Marca:

MOTOROLA

Modelo:

G32

Observaciones:

-

\$45.000



APRAD

Agencia Provincial de Registro,
Administración y Destino de Bienes
y Derechos Patrimoniales

Lote

39



Objeto:

Celulares

Marca:

MOTOROLA

Modelo:

G32

Observaciones:

-

\$45.000



APRAD

Agencia Provincial de Registro,
Administración y Destino de Bienes
y Derechos Patrimoniales

Lote

40



Objeto:

Celulares

Marca:

SAMSUNG

Modelo:

GALAXY A05

Observaciones:

-

\$35.000



APRAD

Agencia Provincial de Registro,
Administración y Destino de Bienes
y Derechos Patrimoniales

Lote

41



Objeto:

Celulares

Marca:

SAMSUNG

Modelo:

GALAXY A05

Observaciones:

-

\$35.000



APRAD

Agencia Provincial de Registro,
Administración y Destino de Bienes
y Derechos Patrimoniales

Lote

42



Objeto:

Celulares

Marca:

SAMSUNG

Modelo:

GALAXY A15

Observaciones:

-

\$60.000



APRAD

Agencia Provincial de Registro,
Administración y Destino de Bienes
y Derechos Patrimoniales

Lote

43



Objeto:

Celulares

Marca:

SAMSUNG

Modelo:

GALAXY A15

Observaciones:

-

\$60.000



APRAD

Agencia Provincial de Registro,
Administración y Destino de Bienes
y Derechos Patrimoniales

Lote

44



Objeto:

Celulares

Marca:

SAMSUNG

Modelo:

GALAXY A15

Observaciones:

-

\$60.000



APRAD

Agencia Provincial de Registro,
Administración y Destino de Bienes
y Derechos Patrimoniales

Lote

45



Bienes
**Recuperados
del Delito**

Objeto:

Celulares

Marca:

SAMSUNG

Modelo:

GALAXY A04

Observaciones:

-

\$50.000



APRAD

Agencia Provincial de Registro,
Administración y Destino de Bienes
y Derechos Patrimoniales

Lote

46



Objeto:

Celulares

Marca:

XIAOMI

Modelo:

REDMI 14C

Observaciones:

-

\$65.000



APRAD

Agencia Provincial de Registro,
Administración y Destino de Bienes
y Derechos Patrimoniales

Lote

47



Objeto:

Celulares

Marca:

XIAOMI

Modelo:

REDMI 14C

Observaciones:

-

\$65.000



APRAD

Agencia Provincial de Registro,
Administración y Destino de Bienes
y Derechos Patrimoniales

Lote

48



Objeto:

Celulares

Marca:

XIAOMI

Modelo:

REDMI 14C

Observaciones:

-

\$65.000



APRAD

Agencia Provincial de Registro,
Administración y Destino de Bienes
y Derechos Patrimoniales

Lote

49



Objeto:

Celulares

Marca:

XIAOMI

Modelo:

REDMI NOTE 11

Observaciones:

-

\$80.000



APRAD

Agencia Provincial de Registro,
Administración y Destino de Bienes
y Derechos Patrimoniales

Lote

50



Objeto:

Celulares

Marca:

ALCATEL

Modelo:

5H PLUS

Observaciones:

-

\$25.000



APRAD

Agencia Provincial de Registro,
Administración y Destino de Bienes
y Derechos Patrimoniales

Lote

51



Objeto:

Celulares

Marca:

ALCATEL

Modelo:

5H PLUS

Observaciones:

-

\$25.000



APRAD

Agencia Provincial de Registro,
Administración y Destino de Bienes
y Derechos Patrimoniales

Lote

52



Objeto:

Celulares

Marca:

ALCATEL

Modelo:

5H PLUS

Observaciones:

-

\$25.000



APRAD

Agencia Provincial de Registro,
Administración y Destino de Bienes
y Derechos Patrimoniales

Lote

53



Objeto:

Celulares

Marca:

ALCATEL

Modelo:

5H PLUS

Observaciones:

-

\$25.000



APRAD

Agencia Provincial de Registro,
Administración y Destino de Bienes
y Derechos Patrimoniales

Lote

54



Marca:

HONDA

Modelo:

XRE 300 RALLY

Año:

2013

Kilometraje:

—

Observaciones:

Color Rojo y Blanco. Sin llave.

\$1.200.000



APRAD

Agencia Provincial de Registro,
Administración y Destino de Bienes
y Derechos Patrimoniales

Lote

55



Marca:

HONDA

Modelo:

XR250 TORNADO

Año:

2018

Kilometraje:

28.132

Observaciones:

Color Rojo y Blanco.

\$950.000



APRAD

Agencia Provincial de Registro,
Administración y Destino de Bienes
y Derechos Patrimoniales

Lote

56



Marca:

HONDA

Modelo:

CBX250

Año:

2009

Kilometraje:

—

Observaciones:

Color Rojo. Sin llave.

\$800.000



APRAD

Agencia Provincial de Registro,
Administración y Destino de Bienes
y Derechos Patrimoniales

Lote

57



Marca:

HONDA

Modelo:

XR200R

Año:

2004

Kilometraje:

97.824

Observaciones:

Color Blanco y Amarillo.

\$800.000



APRAD

Agencia Provincial de Registro,
Administración y Destino de Bienes
y Derechos Patrimoniales

Lote

58



Marca:

HONDA

Modelo:

CG 150 TITAN

Año:

2017

Kilometraje:

—

Observaciones:

Color Azul. Sin llave.

\$700.000



APRAD

Agencia Provincial de Registro,
Administración y Destino de Bienes
y Derechos Patrimoniales

Lote

59



Marca:

HONDA

Modelo:

CB125F TWISTER

Año:

2020

Kilometraje:

—

Observaciones:

Color Rojo. Sin llave.

\$700.000



APRAD

Agencia Provincial de Registro,
Administración y Destino de Bienes
y Derechos Patrimoniales

Lote

60



Marca:

BAJAJ

Modelo:

ROUSER NS125

Año:

2023

Kilometraje:

—

Observaciones:

Color Blanco. Sin llave.

\$700.000



APRAD

Agencia Provincial de Registro,
Administración y Destino de Bienes
y Derechos Patrimoniales

Lote

61



Marca:

YAMAHA

Modelo:

XTZ 125E

Año:

2017

Kilometraje:

42.786

Observaciones:

Color Blanco y Azul.

\$650.000



APRAD

Agencia Provincial de Registro,
Administración y Destino de Bienes
y Derechos Patrimoniales

Lote

62



Marca:

MOTOMEL

Modelo:

BLITZ

Año:

No inscripta con certificado de fabricación año 2024

Kilometraje:

—

Observaciones:

Color Negro/Gris y Rojo.

\$650.000



APRAD

Agencia Provincial de Registro,
Administración y Destino de Bienes
y Derechos Patrimoniales

Lote

63



Objeto:

Joyería

Marca:

**Anillos de Oro
(incluye piedras y
motivos) (181.4gr)**

Observaciones:

*Los pesajes referidos son aproximados y refieren al gramaje total de los distintos elementos tal cuál se exhiben. No se admitirán reclamos con relación a los gramajes, o tipo o aleación de metales exhibidos. Las imágenes publicitadas son ilustrativas.

\$5.000.000



APRAD

Agencia Provincial de Registro,
Administración y Destino de Bienes
y Derechos Patrimoniales

Lote

64



Objeto:

Joyería

Marca:

**2 Cintas de oro
laminado de 18 kilates
o superior (172,2 gr)**

Observaciones:

*Los pesajes referidos son aproximados y refieren al gramaje total de los distintos elementos tal cuál se exhiben. No se admitirán reclamos con relación a los gramajes, o tipo o aleación de metales exhibidos. Las imágenes publicitadas son ilustrativas.

\$7.800.000



APRAD

Agencia Provincial de Registro,
Administración y Destino de Bienes
y Derechos Patrimoniales

Lote

65



Objeto:

Joyería

Marca:

**3 Cintas de oro
laminado de 18 kilates
o superior (176 gr)**

Observaciones:

*Los pesajes referidos son aproximados y refieren al gramaje total de los distintos elementos tal cuál se exhiben. No se admitirán reclamos con relación a los gramajes, o tipo o aleación de metales exhibidos. Las imágenes publicitadas son ilustrativas.

\$8.000.000



APRAD

Agencia Provincial de Registro,
Administración y Destino de Bienes
y Derechos Patrimoniales

Lote

66



Objeto:

Materiales de Construcción

Lote

67

Marca:

**Siete (7) pallets de porcelanato.
Marca Cerro Negro. Modelo Zen
Marfil. Medida 61,5cm x 61,5 cm.**

Observaciones:

Ubicación: Alvear, Santa Fe

*La logística para el retiro será a cargo exclusivo del adquirente.

\$1.500.000



APRAD

Agencia Provincial de Registro,
Administración y Destino de Bienes
y Derechos Patrimoniales



Marca:

CHEVROLET

Modelo:

TRACKER FWD LTZ

Año:

2014

Kilometraje:

131.356

Observaciones:

Color Gris.

\$2.500.000



APRAD

Agencia Provincial de Registro,
Administración y Destino de Bienes
y Derechos Patrimoniales

Lote

68



Vehículo
**Recuperado
del Delito**

Marca:

RENAULT

Modelo:

**KANGOO RL
EXPRESS DIE 1PCL**

Año:

2006

Kilometraje:

245.453

Observaciones:

Color Blanco.

\$1.400.000



APRAD

Agencia Provincial de Registro,
Administración y Destino de Bienes
y Derechos Patrimoniales

Lote

69



Marca:

FORD

Modelo:

**RANGER 2 DC 4X2
XLS AT 3.2L DSL**

Año:

2015

Kilometraje:

109.843

Observaciones:

Color Negro. Sin llave.

\$5.000.000



APRAD

Agencia Provincial de Registro,
Administración y Destino de Bienes
y Derechos Patrimoniales

Lote

70



Marca:

VOLKSWAGEN

Modelo:

VOYAGE 1.6 GP

Año:

2014

Kilometraje:

157.124

Observaciones:

Color Blanco.

\$1.800.000



APRAD

Agencia Provincial de Registro,
Administración y Destino de Bienes
y Derechos Patrimoniales

Lote

71



Marca:

FIAT

Modelo:

**FIORINO FIRE 1242
MPI 8V**

Año:

2009

Kilometraje:

137.114

Observaciones:

Color Blanco.

\$600.000



APRAD

Agencia Provincial de Registro,
Administración y Destino de Bienes
y Derechos Patrimoniales

Lote

72



Marca:

CHEVROLET

Modelo:

TRACKER 1.2T

Año:

2021

Kilometraje:

19.349

Observaciones:

Color Azul.

\$8.800.000



APRAD

Agencia Provincial de Registro,
Administración y Destino de Bienes
y Derechos Patrimoniales

Lote

73



Vehículo
**Recuperado
del Delito**

Marca:

JEEP

Modelo:

**RENEGADE 1.8L
SPORT**

Año:

2017

Kilometraje:

79.848

Observaciones:

Color Negro.

\$8.500.000



APRAD

Agencia Provincial de Registro,
Administración y Destino de Bienes
y Derechos Patrimoniales

Lote

74



Marca:

VOLKSWAGEN

Modelo:

FOX 1.6 I MOTION

Año:

2011

Kilometraje:

108.831

Observaciones:

Color Blanco.

\$1.000.000



APRAD

Agencia Provincial de Registro,
Administración y Destino de Bienes
y Derechos Patrimoniales

Lote

75



Marca:

HONDA

Modelo:

CRV LX

Año:

2011

Kilometraje:

126.600

Observaciones:

Color Gris.

\$3.000.000



APRAD

Agencia Provincial de Registro,
Administración y Destino de Bienes
y Derechos Patrimoniales

Lote

76



Marca:

HONDA

Modelo:

CRV LX

Año:

2008

Kilometraje:

179.426

Observaciones:

Color Gris.

\$3.200.000



APRAD

Agencia Provincial de Registro,
Administración y Destino de Bienes
y Derechos Patrimoniales

Lote

77



Marca:

AUDI

Modelo:

**A3 SPORTBACK
1.4 T FSI**

Año:

2011

Kilometraje:

198.204

Observaciones:

Color Azul.

\$3.800.000



APRAD

Agencia Provincial de Registro,
Administración y Destino de Bienes
y Derechos Patrimoniales

Lote

78



Marca:

TOYOTA

Modelo:

ETIOS XLS 1.5 M/T

Año:

2015

Kilometraje:

125.273

Observaciones:

Color Blanco.

\$3.200.000



APRAD

Agencia Provincial de Registro,
Administración y Destino de Bienes
y Derechos Patrimoniales

Lote

79



Marca:

TOYOTA

Modelo:

**SW4 4X4 SRX 2.8
TDI 6 AT 7A**

Año:

2021

Kilometraje:

18.968

Observaciones:

Color Negro.

\$18.000.000



APRAD

Agencia Provincial de Registro,
Administración y Destino de Bienes
y Derechos Patrimoniales

Lote

80

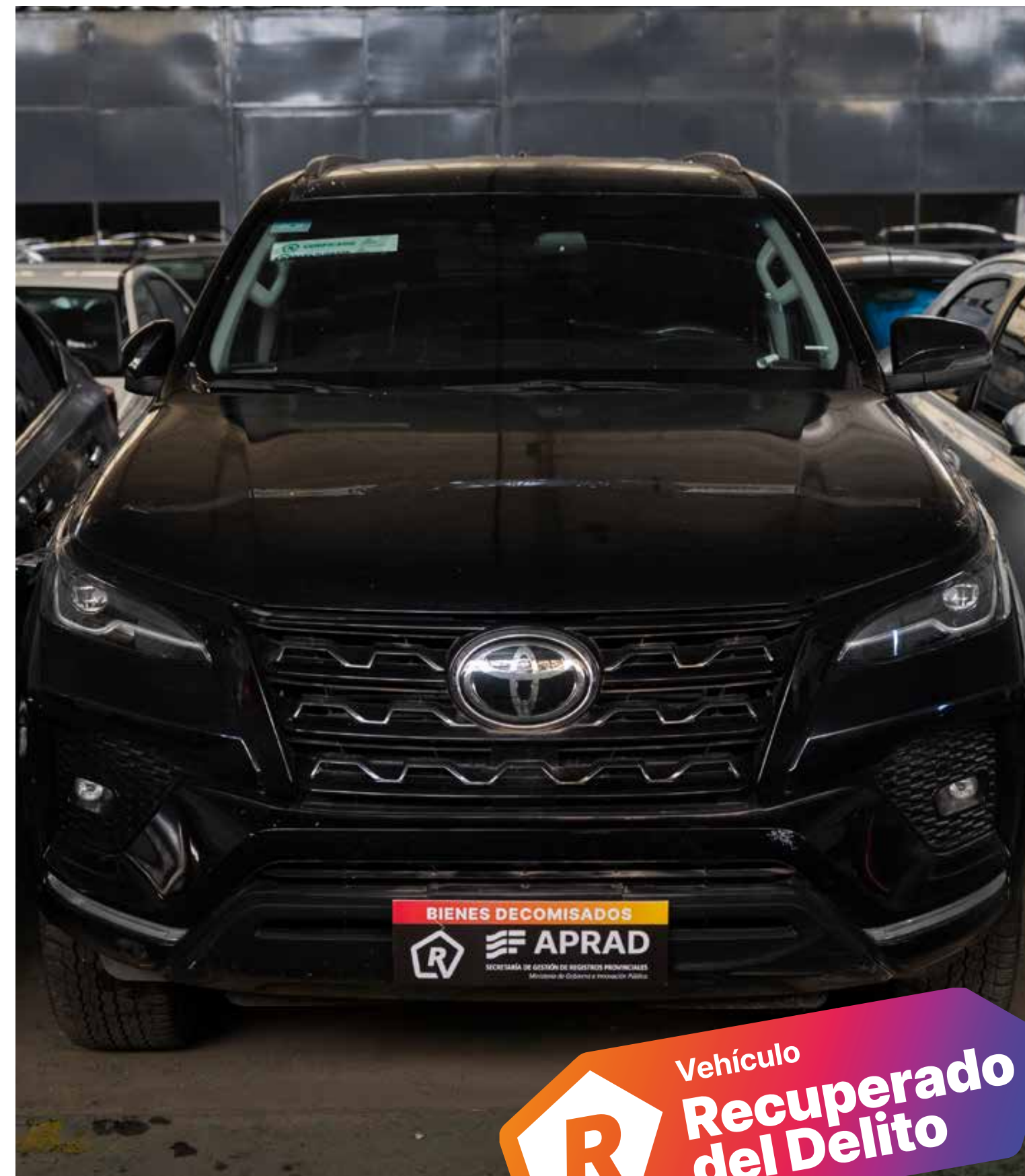

Marca:

MERCEDES BENZ

Modelo:

**A200 BLUE
EFFICIENCY**

Año:

2013

Kilometraje:

101.362

Observaciones:

Color Gris.

\$7.500.000



APRAD

Agencia Provincial de Registro,
Administración y Destino de Bienes
y Derechos Patrimoniales

Lote

81



Marca:

PEUGEOT

Modelo:

508 FELINE NTIP

Año:

2014

Kilometraje:

132.782

Observaciones:

Color Gris.

\$4.500.000



APRAD

Agencia Provincial de Registro,
Administración y Destino de Bienes
y Derechos Patrimoniales

Lote

82



Marca:

CITROEN

Modelo:

**C3 AIRCROSS VTI
115 LIVE AM19**

Año:

2018

Kilometraje:

57.218

Observaciones:

Color Bordo.

\$3.200.000

Lote

83



APRAD

Agencia Provincial de Registro,
Administración y Destino de Bienes
y Derechos Patrimoniales



Marca:

RENAULT

Modelo:

SANDERO ZEN 1.6

Año:

2023

Kilometraje:

34.190

Observaciones:

Color Azul.

\$7.000.000



APRAD

Agencia Provincial de Registro,
Administración y Destino de Bienes
y Derechos Patrimoniales

Lote

84



Marca:

NISSAN

Modelo:

**SENTRA ADVANCE
PURE DRIVE**

Año:

2017

Kilometraje:

57.622

Observaciones:

Color Gris. Sin llave.

\$6.500.000



APRAD

Agencia Provincial de Registro,
Administración y Destino de Bienes
y Derechos Patrimoniales

Lote

85



Marca:

AUDI

Modelo:

A3 2.0 TFSI

Año:

2018

Kilometraje:

69.049

Observaciones:

Color Blanco. Sin llave.

\$9.500.000



APRAD

Agencia Provincial de Registro,
Administración y Destino de Bienes
y Derechos Patrimoniales

Lote

86



Marca:

FORD

Modelo:

**DUTY- F100 4X4
XLT 3.9 D CAB.DOB**

Año:

2006

Kilometraje:

—

Observaciones:

Color Negro. Sin llave.

\$5.000.000



APRAD

Agencia Provincial de Registro,
Administración y Destino de Bienes
y Derechos Patrimoniales

Lote

87



Marca:

BMW

Modelo:

X5 3.0D

Año:

2004

Kilometraje:

—

Observaciones:

Color Gris. Sin llave.

\$3.500.000



APRAD

Agencia Provincial de Registro,
Administración y Destino de Bienes
y Derechos Patrimoniales

Lote

88



Marca:

CHEVROLET

Modelo:

**CRUZE 5P 1.4T
LT MT**

Año:

2020

Kilometraje:

22.151

Observaciones:

Color Gris. Sin llave.

\$6.000.000



APRAD

Agencia Provincial de Registro,
Administración y Destino de Bienes
y Derechos Patrimoniales

Lote

89



Marca:

YAMAHA

Modelo:

FZ16 150CC

Año:

2011

Kilometraje:

—

Observaciones:

Color Negro. Sin llave.

\$450.000



APRAD

Agencia Provincial de Registro,
Administración y Destino de Bienes
y Derechos Patrimoniales

Lote

90



Marca:

HONDA

Modelo:

BIZ 125CC

Año:

2014

Kilometraje:

42.601

Observaciones:

Color Rojo.

\$420.000



APRAD

Agencia Provincial de Registro,
Administración y Destino de Bienes
y Derechos Patrimoniales

Lote

91



Marca:

MOTOMEL

Modelo:

CX 150

Año:

2011

Kilometraje:

10.617

Observaciones:

Color Negro. Sin llave.

\$400.000



APRAD

Agencia Provincial de Registro,
Administración y Destino de Bienes
y Derechos Patrimoniales

Lote

92



Marca:

ZANELLA

Modelo:

ZR 150

Año:

2017

Kilometraje:

—

Observaciones:

Color Rojo. Sin llave.

\$400.000



APRAD

Agencia Provincial de Registro,
Administración y Destino de Bienes
y Derechos Patrimoniales

Lote

93



Marca:

HONDA

Modelo:

NF 100 WAVE

Año:

2013

Kilometraje:

33.093

Observaciones:

Color Negro.

\$400.000



APRAD

Agencia Provincial de Registro,
Administración y Destino de Bienes
y Derechos Patrimoniales

Lote

94



Marca:

HONDA

Modelo:

SDH125 46 STORM

Año:

2007

Kilometraje:

25.301

Observaciones:

Color Azul.

\$400.000



APRAD

Agencia Provincial de Registro,
Administración y Destino de Bienes
y Derechos Patrimoniales

Lote

95



Marca:

SUNRA

Modelo:

HAWK - 1.8 KW

Año:

2021

Kilometraje:

—

Observaciones:

Color Negro. Sin llave.

\$400.000



APRAD

Agencia Provincial de Registro,
Administración y Destino de Bienes
y Derechos Patrimoniales

Lote

96



Marca:

HONDA

Modelo:

WAVE 110 CC

Año:

2014

Kilometraje:

13.495

Observaciones:

Color Azul.

\$380.000



APRAD

Agencia Provincial de Registro,
Administración y Destino de Bienes
y Derechos Patrimoniales

Lote

97



Marca:

CORVEN

Modelo:

**ENERGY 110
BY CORVEN**

Año:

**NO INSCRIPTA CON CERTIFICADO DE
FABRICACIÓN AÑO 2020**

Kilometraje:

3.784

Observaciones:

Color Negro.

\$350.000



APRAD

Agencia Provincial de Registro,
Administración y Destino de Bienes
y Derechos Patrimoniales

Lote

98



Marca:

GUERRERO

Modelo:

G110 TRIP

Año:

2016

Kilometraje:

10.374

Observaciones:

Color Gris. Sin llave.

\$350.000



APRAD

Agencia Provincial de Registro,
Administración y Destino de Bienes
y Derechos Patrimoniales

Lote

99



Marca:

YAMAHA

Modelo:

YBR 125ED

Año:

2014

Kilometraje:

40.669

Observaciones:

Color Negro. Sin llave.

\$350.000



APRAD

Agencia Provincial de Registro,
Administración y Destino de Bienes
y Derechos Patrimoniales

Lote

100



Marca:

GILERA

Modelo:

SMASH

Año:

2022

Kilometraje:

6.962

Observaciones:

Color Azul y Negro. Sin llave.

\$350.000



APRAD

Agencia Provincial de Registro,
Administración y Destino de Bienes
y Derechos Patrimoniales

Lote

101



Vehículo
**Recuperado
del Delito**

Marca:

GILERA

Modelo:

SMASH

Año:

2021

Kilometraje:

22.072

Observaciones:

Color Negro y Rojo. Sin llave.

\$350.000



APRAD

Agencia Provincial de Registro,
Administración y Destino de Bienes
y Derechos Patrimoniales

Lote

102



Marca:

MOTOMEL

Modelo:

BLITZ 110CC

Año:

2020

Kilometraje:

7.016

Observaciones:

Color Gris.

\$350.000



APRAD

Agencia Provincial de Registro,
Administración y Destino de Bienes
y Derechos Patrimoniales

Lote

103



Marca:

HONDA

Modelo:

SDH125

Año:

2007

Kilometraje:

44.097

Observaciones:

Color Bordo. Sin llave.

\$350.000



APRAD

Agencia Provincial de Registro,
Administración y Destino de Bienes
y Derechos Patrimoniales

Lote

104



Marca:

MOTOMEL

Modelo:

SKUA 250

Año:

2017

Kilometraje:

2.900

Observaciones:

Color Blanco y Azul. Sin llave.

\$350.000



APRAD

Agencia Provincial de Registro,
Administración y Destino de Bienes
y Derechos Patrimoniales

Lote

105



Marca:

YAMAHA

Modelo:

YBR 125

Año:

2009

Kilometraje:

3.768

Observaciones:

Color Rojo. Sin llave.

\$300.000



APRAD

Agencia Provincial de Registro,
Administración y Destino de Bienes
y Derechos Patrimoniales

Lote

106



Marca:

KELLER

Modelo:

KN110-8

Año:

2019

Kilometraje:

406

Observaciones:

Color Rojo. Sin llave.

\$300.000



APRAD

Agencia Provincial de Registro,
Administración y Destino de Bienes
y Derechos Patrimoniales

Lote

107



Marca:

SIAM

Modelo:

QU 110

Año:

2023

Kilometraje:

2.563

Observaciones:

Color Rojo.

\$300.000



APRAD

Agencia Provincial de Registro,
Administración y Destino de Bienes
y Derechos Patrimoniales

Lote

108



Marca:

YAMAHA

Modelo:

YBR 125ED

Año:

2013

Kilometraje:

48.677

Observaciones:

Color Negro. Sin llave.

\$300.000



APRAD

Agencia Provincial de Registro,
Administración y Destino de Bienes
y Derechos Patrimoniales

Lote

109



Marca:

ZANELLA

Modelo:

150CC

Año:

2018

Kilometraje:

5.758

Observaciones:

Color Bordo.

\$250.000



APRAD

Agencia Provincial de Registro,
Administración y Destino de Bienes
y Derechos Patrimoniales

Lote

110



Marca:

CORVEN

Modelo:

ENERGY 110CC

Año:

2016

Kilometraje:

23.970

Observaciones:

Color Negro. Sin llave.

\$200.000



APRAD

Agencia Provincial de Registro,
Administración y Destino de Bienes
y Derechos Patrimoniales

Lote

111



Marca:

GILERA

Modelo:

VC 150

Año:

2010

Kilometraje:

19.597

Observaciones:

Color Rojo.

\$200.000



APRAD

Agencia Provincial de Registro,
Administración y Destino de Bienes
y Derechos Patrimoniales

Lote

112



Marca:

ZANELLA

Modelo:

FX 90 CARGO

Año:

2016

Kilometraje:

—

Observaciones:

Color Negro y Rojo. Sin llave.

\$200.000



APRAD

Agencia Provincial de Registro,
Administración y Destino de Bienes
y Derechos Patrimoniales

Lote

113



Marca:

GILERA

Modelo:

SMASH

Año:

2013

Kilometraje:

5.700

Observaciones:

Color Azul. Sin llave.

\$200.000



APRAD

Agencia Provincial de Registro,
Administración y Destino de Bienes
y Derechos Patrimoniales

Lote

114



Marca:

CORVEN

Modelo:

**HUNTER 150 BY
CORVEN**

Año:

2017

Kilometraje:

10.851

Observaciones:

Color Negro y Rojo.

\$200.000



APRAD

Agencia Provincial de Registro,
Administración y Destino de Bienes
y Derechos Patrimoniales

Lote

115



Marca:

SUZUKI

Modelo:

AX100

Año:

2014

Kilometraje:

15.675

Observaciones:

Color Negro. Sin llave.

\$150.000



APRAD

Agencia Provincial de Registro,
Administración y Destino de Bienes
y Derechos Patrimoniales

Lote

116



Vehículo
**Recuperado
del Delito**

Marca:

ZANELLA

Modelo:

N-FIRE 50 PLUS

Año:

1997

Kilometraje:

4.298

Observaciones:

Color Blanco. Sin llave.

\$100.000



APRAD

Agencia Provincial de Registro,
Administración y Destino de Bienes
y Derechos Patrimoniales

Lote

117



Marca:

VOLKSWAGEN

Modelo:

**GOL TREND
TRENDLINE 1.6 GAS 101CV**

Año:

2021

Kilometraje:

12.714

Observaciones:

Color Blanco.

\$7.000.000



APRAD

Agencia Provincial de Registro,
Administración y Destino de Bienes
y Derechos Patrimoniales

Lote

118



Marca:

MOTOMEL

Modelo:

BLITZ 110CC

Año:

**NO INSCRIPTA CON CERTIFICADO DE
FABRICACIÓN AÑO 2023**

Kilometraje:

—

Observaciones:

Color Celeste y Gris. Sin llave.

\$650.000



APRAD

Agencia Provincial de Registro,
Administración y Destino de Bienes
y Derechos Patrimoniales

Lote

119



Marca:

CHEVROLET

Modelo:

**TRACKER FWD
PREMIER**

Año:

2019

Kilometraje:

48.827

Observaciones:

Color Gris.

\$7.000.000



APRAD

Agencia Provincial de Registro,
Administración y Destino de Bienes
y Derechos Patrimoniales

Lote

120



Marca:

MOTOMEL

Modelo:

BLITZ

Año:

**NO INSCRIPTA CON CERTIFICADO DE
FABRICACIÓN AÑO 2023**

Kilometraje:

—

Observaciones:

Color Negro/Gris y Rojo.

\$650.000



APRAD

Agencia Provincial de Registro,
Administración y Destino de Bienes
y Derechos Patrimoniales

Lote

121



Marca:

PEUGEOT

Modelo:

408 ALLURE 2.0N

Año:

2015

Kilometraje:

158.810

Observaciones:

Color Azul.

\$4.000.000



APRAD

Agencia Provincial de Registro,
Administración y Destino de Bienes
y Derechos Patrimoniales

Lote

122



Marca:

HONDA

Modelo:

CRV LX

Año:

2011

Kilometraje:

172.779

Observaciones:

Color Gris.

\$4.500.000



APRAD

Agencia Provincial de Registro,
Administración y Destino de Bienes
y Derechos Patrimoniales

Lote

123



Marca:

YAMAHA

Modelo:

FZ S-FI

Año:

2015

Kilometraje:

42.134

Observaciones:

Color Blanco y Rojo.

\$600.000



APRAD

Agencia Provincial de Registro,
Administración y Destino de Bienes
y Derechos Patrimoniales

Lote

124



Marca:

HONDA

Modelo:

CG TITAN

Año:

2013

Kilometraje:

38.662

Observaciones:

Color Negro. Sin llave.

\$600.000



APRAD

Agencia Provincial de Registro,
Administración y Destino de Bienes
y Derechos Patrimoniales

Lote

125



Marca:

HONDA

Modelo:

CG TITAN

Año:

2005

Kilometraje:

4.821

Observaciones:

Color Negro.

\$550.000



APRAD

Agencia Provincial de Registro,
Administración y Destino de Bienes
y Derechos Patrimoniales

Lote

126



Marca:

MOTOMEL

Modelo:

SKUA 250

Año:

2014

Kilometraje:

—

Observaciones:

Color Negro. Sin llave.

\$500.000



APRAD

Agencia Provincial de Registro,
Administración y Destino de Bienes
y Derechos Patrimoniales

Lote

127



Marca:

VOLKSWAGEN

Modelo:

BORA 2.0

Año:

2011

Kilometraje:

213.595

Observaciones:

Color Blanco.

\$1.100.000



APRAD

Agencia Provincial de Registro,
Administración y Destino de Bienes
y Derechos Patrimoniales

Lote

128



Vehículo
**Recuperado
del Delito**

Marca:

VOLKSWAGEN

Modelo:

BORA 2.0

Año:

2007

Kilometraje:

223.763

Observaciones:

Color Celeste.

\$900.000



APRAD

Agencia Provincial de Registro,
Administración y Destino de Bienes
y Derechos Patrimoniales

Lote

129



Marca:

PEUGEOT

Modelo:

208 STYLE AT 23.5

Año:

2023

Kilometraje:

55.890

Observaciones:

Color Blanco.

\$9.000.000



APRAD

Agencia Provincial de Registro,
Administración y Destino de Bienes
y Derechos Patrimoniales

Lote

130



Marca:

KAWASAKI

Modelo:

KR 150 C-F

Año:

1999

Kilometraje:

17.702

Observaciones:

Color Rojo.

\$500.000



APRAD

Agencia Provincial de Registro,
Administración y Destino de Bienes
y Derechos Patrimoniales

Lote

131



Marca:

VOLKSWAGEN

Modelo:

GOL 1.4 L

Año:

2011

Kilometraje:

105.016

Observaciones:

Color Negro. Motor averiado.

\$500.000



APRAD

Agencia Provincial de Registro,
Administración y Destino de Bienes
y Derechos Patrimoniales

Lote

132



Marca:

HONDA

Modelo:

CG 125 FAN

Año:

**NO INSCRIPTA CON CERTIFICADO DE
IMPORTACIÓN AÑO 2008**

Kilometraje:

23.124

Observaciones:

Color Negro. Sin llave.

\$500.000



APRAD

Agencia Provincial de Registro,
Administración y Destino de Bienes
y Derechos Patrimoniales

Lote

133



Marca:

HONDA

Modelo:

WAVE 110 S

Año:

2023

Kilometraje:

11.792

Observaciones:

Color Gris. Sin llave.

\$500.000



APRAD

Agencia Provincial de Registro,
Administración y Destino de Bienes
y Derechos Patrimoniales

Lote

134



Vehículo
**Recuperado
del Delito**

Marca:

FORD

Modelo:

**FIESTA KINETIC
DESIGN TITANIUM**

Año:

2011

Kilometraje:

—

Observaciones:

Color Gris. Sin llave.

\$2.500.000



APRAD

Agencia Provincial de Registro,
Administración y Destino de Bienes
y Derechos Patrimoniales

Lote

135

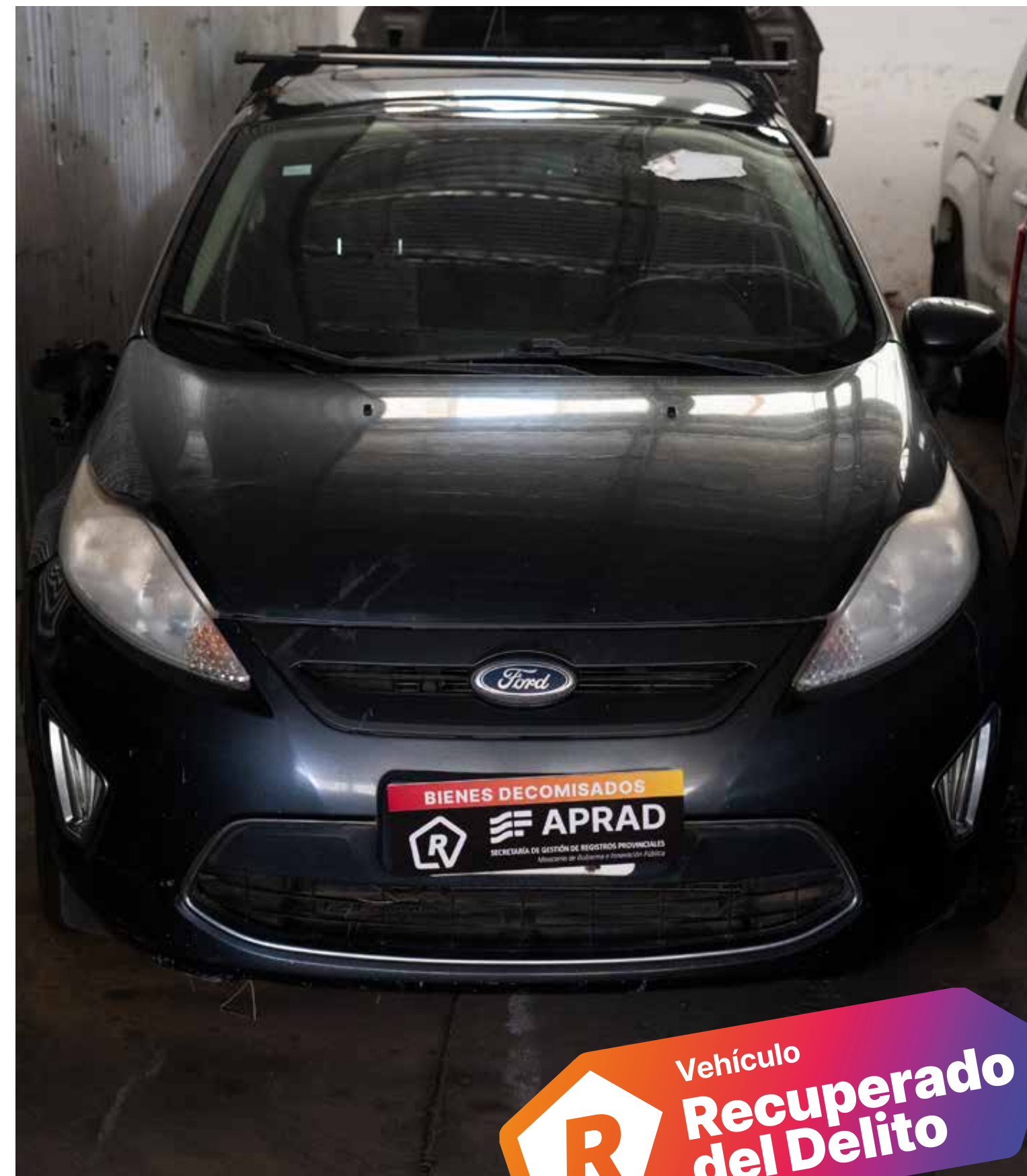

Marca:

TOYOTA

Modelo:

DYNA 300

Año:

1995

Kilometraje:

—

Observaciones:

Color Blanco.

\$1.850.000



APRAD

Agencia Provincial de Registro,
Administración y Destino de Bienes
y Derechos Patrimoniales

Lote

136



Marca:

PEUGEOT

Modelo:

**3008 PREMIUM
PLUS 156 CV**

Año:

2011

Kilometraje:

—

Observaciones:

Color Gris. Sin llave.

\$2.800.000



APRAD

Agencia Provincial de Registro,
Administración y Destino de Bienes
y Derechos Patrimoniales

Lote

137



Marca:

BAJAJ

Modelo:

ROUSER 200

Año:

2010

Kilometraje:

24.862

Observaciones:

Color Blanco.

\$500.000



APRAD

Agencia Provincial de Registro,
Administración y Destino de Bienes
y Derechos Patrimoniales

Lote

138



Marca:

HONDA

Modelo:

WAVE 110S

Año:

2022

Kilometraje:

16.447

Observaciones:

Color Negro. Sin llave.

\$480.000



APRAD

Agencia Provincial de Registro,
Administración y Destino de Bienes
y Derechos Patrimoniales

Lote

139



Marca:

HONDA

Modelo:

XR250

Año:

2002

Kilometraje:

—

Observaciones:

Color Negro y Rojo. Sin llave.

\$480.000



APRAD

Agencia Provincial de Registro,
Administración y Destino de Bienes
y Derechos Patrimoniales

Lote

140



Marca:

HONDA

Modelo:

CBX 250

Año:

2012

Kilometraje:

—

Observaciones:

Color Negro y Blanco. Sin llave.

\$450.000



APRAD

Agencia Provincial de Registro,
Administración y Destino de Bienes
y Derechos Patrimoniales

Lote

141



Marca:

HONDA

Modelo:

WAVE 110 S

Año:

2022

Kilometraje:

10.051

Observaciones:

Color Violeta.

\$450.000



APRAD

Agencia Provincial de Registro,
Administración y Destino de Bienes
y Derechos Patrimoniales

Lote

142



Marca:

VOLKSWAGEN

Modelo:

FOX 1.6 MSI

Año:

2015

Kilometraje:

88.235

Observaciones:

Color Blanco.

\$2.500.000



APRAD

Agencia Provincial de Registro,
Administración y Destino de Bienes
y Derechos Patrimoniales

Lote

143



Marca:

FIAT

Modelo:

**SIENA (F4) EL
1.4 8V**

Año:

2015

Kilometraje:

132.139

Observaciones:

Color Rojo.

\$2.200.000



APRAD

Agencia Provincial de Registro,
Administración y Destino de Bienes
y Derechos Patrimoniales

Lote

144



Marca:

VOLKSWAGEN

Modelo:

SURAN 1.6L 5D 11B

Año:

2011

Kilometraje:

423.005

Observaciones:

Color Blanco.

\$800.000



APRAD

Agencia Provincial de Registro,
Administración y Destino de Bienes
y Derechos Patrimoniales

Lote

145



Marca:

CHEVROLET

Modelo:

**ONIX JOY 5P 1.4 N
LS MT**

Año:

2017

Kilometraje:

206.333

Observaciones:

Color Gris. Sin llave.

\$3.000.000



APRAD

Agencia Provincial de Registro,
Administración y Destino de Bienes
y Derechos Patrimoniales

Lote

146



Marca:

HONDA

Modelo:

WAVE 110CC

Año:

2015

Kilometraje:

45.890

Observaciones:

Color Negro. Sin llave.

\$450.000



APRAD

Agencia Provincial de Registro,
Administración y Destino de Bienes
y Derechos Patrimoniales

Lote

147



Marca:

FIAT

Modelo:

**CRONOS 1.3
GSE BZ**

Año:

2022

Kilometraje:

86.879

Observaciones:

Color Gris.

\$6.000.000



APRAD

Agencia Provincial de Registro,
Administración y Destino de Bienes
y Derechos Patrimoniales

Lote

148



Marca:

FORD

Modelo:

**FOCUS 5P 2.0L
N MT SE**

Año:

2015

Kilometraje:

60.303

Observaciones:

Color Blanco.

\$6.000.000



APRAD

Agencia Provincial de Registro,
Administración y Destino de Bienes
y Derechos Patrimoniales

Lote

149



Vehículo
**Recuperado
del Delito**

Marca:

TOYOTA

Modelo:

COROLLA

Año:

2017

Kilometraje:

63.075

Observaciones:

Color Negro.

\$5.700.000



APRAD

Agencia Provincial de Registro,
Administración y Destino de Bienes
y Derechos Patrimoniales

Lote

150



Vehículo
**Recuperado
del Delito**

Marca:

PEUGEOT

Modelo:

**FY- 206 XT P
REMIUM 1.6 5P**

Año:

2007

Kilometraje:

218.786

Observaciones:

Color Rojo.

\$900.000



APRAD

Agencia Provincial de Registro,
Administración y Destino de Bienes
y Derechos Patrimoniales

Lote

151



Marca:

PEUGEOT

Modelo:

RCZ

Año:

2011

Kilometraje:

16.822

Observaciones:

Color Gris.

\$5.400.000



APRAD

Agencia Provincial de Registro,
Administración y Destino de Bienes
y Derechos Patrimoniales

Lote

152



Marca:

MERCEDES BENZ

Modelo:

**C200
KOMPRESSOR**

Año:

2010

Kilometraje:

163.956

Observaciones:

Color Blanco.

\$5.000.000



APRAD

Agencia Provincial de Registro,
Administración y Destino de Bienes
y Derechos Patrimoniales

Lote

153



Marca:

BAJAJ

Modelo:

DOMINAR D400

Año:

2021

Kilometraje:

27.213

Observaciones:

Color Verde y Negro.

\$1.500.000



APRAD

Agencia Provincial de Registro,
Administración y Destino de Bienes
y Derechos Patrimoniales

Lote

154



Marca:

VOLKSWAGEN

Modelo:

VENTO 2.5

Año:

2010

Kilometraje:

141.423

Observaciones:

Color Gris.

\$3.800.000



APRAD

Agencia Provincial de Registro,
Administración y Destino de Bienes
y Derechos Patrimoniales

Lote

155



Marca:

TOYOTA

Modelo:

**COROLLA XEI
1.8 M/T**

Año:

2011

Kilometraje:

171.821

Observaciones:

Color Gris.

\$3.700.000



APRAD

Agencia Provincial de Registro,
Administración y Destino de Bienes
y Derechos Patrimoniales

Lote

156



Marca:

CHEVROLET

Modelo:

ONIX 1.4 N LTZ

Año:

2019

Kilometraje:

72.349

Observaciones:

Color Blanco.

\$4.500.000



APRAD

Agencia Provincial de Registro,
Administración y Destino de Bienes
y Derechos Patrimoniales

Lote

157



Marca:

CHEVROLET

Modelo:

PRISMA 1.4 N LTZ

Año:

2016

Kilometraje:

123.632

Observaciones:

Color Gris.

\$3.200.000



APRAD

Agencia Provincial de Registro,
Administración y Destino de Bienes
y Derechos Patrimoniales

Lote

158



Marca:

VOLKSWAGEN

Modelo:

FOX 1.6

Año:

2005

Kilometraje:

147.965

Observaciones:

Color Gris.

\$900.000



APRAD

Agencia Provincial de Registro,
Administración y Destino de Bienes
y Derechos Patrimoniales

Lote

159





Santa Fe

PROVINCIA