

# REFUGIO DE TRANSPORTE URBANO

CARACTERISTICAS: refugio para espera del colectivo de tubos estructurales y cubierta de chapa.

DIMENSIONES: Largo: 300 cm - Altura: 250 cm

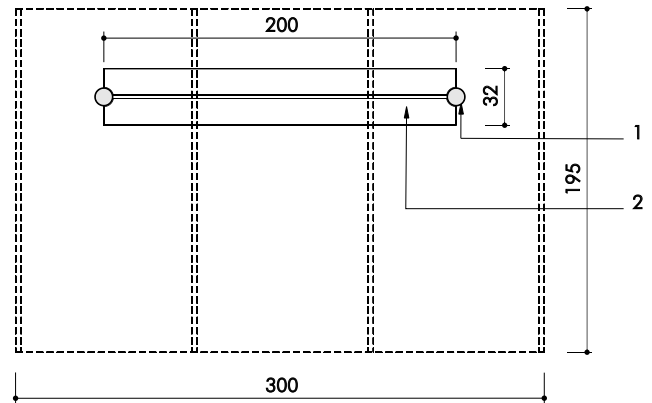

PLANTA

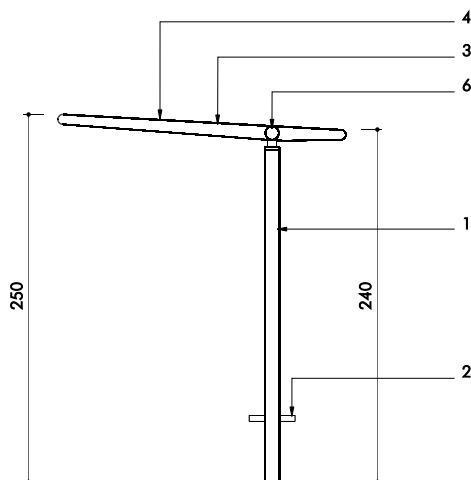

VISTA LATERAL

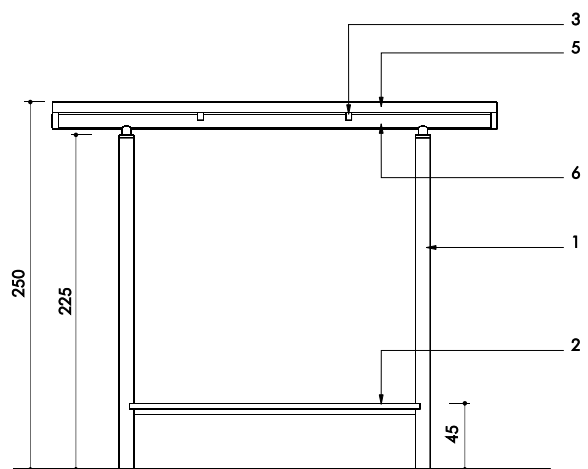

VISTA FRONTAL

## REFERENCIAS:

- 1- COLUMNA DE TUBO ESTRUCTURAL Ø 4".
- 2- BANCO DE MADERA.
- 3- VIGAS CONFORMADAS DE PLANCHUELA.
- 4- CUBIERTA DE CHAPA.
- 5- PUNTERA METALICA
- 6- TRAVESAÑO TUBO ESTRUCTURAL Ø 3".