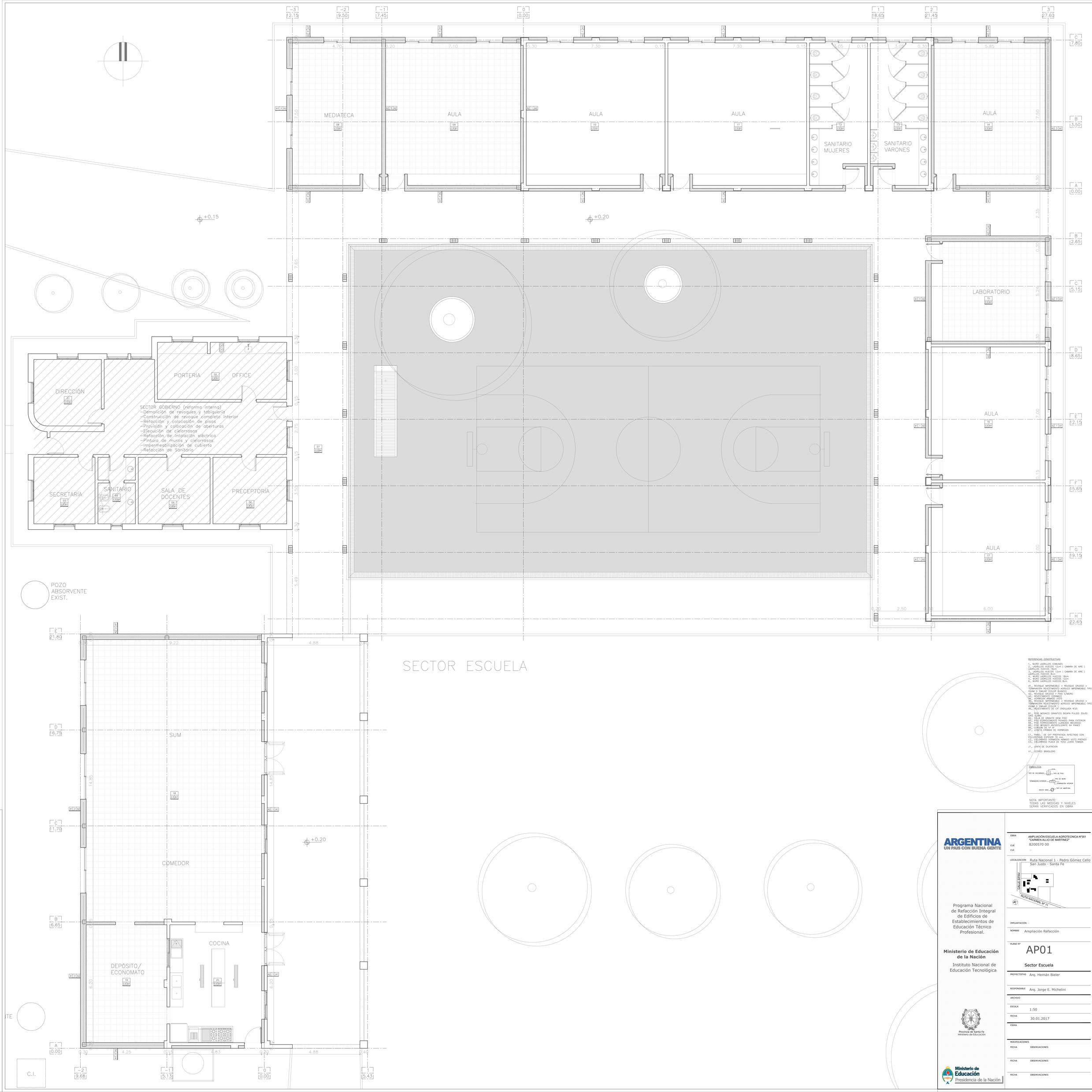


REFERENCIAS CONSTRUCTIVAS

1_ MURO LADRILLOS COMUNES
2_ MURO LADRILLOS HUECOS 12cm | CAMARA DE AIRE | LADRILLOS HUECOS 18cm
3_ LADRILLOS HUECOS 12cm | CAMARA DE AIRE | LADRILLOS HUECOS 8cm
4_ MURO LADRILLOS HUECOS 18cm
5_ MURO LADRILLOS HUECOS 12cm
6_ MURO LADRILLOS HUECOS 8cm

A1_ REVOQUE IMPERMEABLE + REVOQUE GRUESO + TERMINACION REVESTIMIENTO ACRILICO IMPERMEABLE TIPO ICOAM O SIMILAR (COLOR BLANCO)
A2_ REVOQUE GRUESO Y FINO S/MURO
A3_ REVESTIMIENTO CERAMICO
A4_ HORMIGON ARMADO VISTO
A5_ REVOQUE IMPERMEABLE + REVOQUE GRUESO + TERMINACION REVESTIMIENTO ACRILICO IMPERMEABLE TIPO ICOAM O SIMILAR (COLOR )
A6_ REVESTIMIENTO DE CºGº ONDULADA Nº25

B1_ PISO MOSAICO GRANITICO BICAPA PULIDO 30x30
B2_ PISO
B2_ SOLAR DE GRANITO OEM PISO
B3_ PISO FERROCEMENTO PEINADO PARA EXTERIOR
B4_ PISO CERAMICO ESMALTADO LLANEADO MECANICO
B5_ PISO MOSAICO ANTIDESLIZANTE 64 PANES
B6_ CORDON DE Hº Aº
B7_ LOSETA CRIBADA DE HORMIGON

C1_ PAÑEL DE CºGº PREPINTADA INYECTADO CON POLIURETANO ESPESOR 70 mm
C2_ CIELORRASO HORMIGON ARMADO VISTO PINTADO
C3_ CIELORRASO PLACA DE YESO JUNTA TOMADA

J1_ JUNTA DE DILATACION

X1_ CESPED BRASILERO

SIMBOLOGIA

TIPO DE CIELORRASO — LOCAL — TIPO DE PISO
TERMINACIÓN EXTERIOR — TIPO DE MURO — TERMINACIÓN INTERIOR
ARCHIV. VARIO — TIPO DE ABERTURA

NOTA IMPORTANTE:
TODAS LAS MEDIDAS Y NIVELES SERAN VERIFICADOS EN OBRA

ARGENTINA
UN PAÍS CON BUENA GENTE

Programa Nacional de Refacción Integral de Edificios de Establecimientos de Educación Técnico Profesional.

**Ministerio de Educación de la Nación**

Instituto Nacional de Educación Tecnológica

Provincia de Santa Fe
Ministerio de Educación

Ministerio de Educación
Presidencia de la Nación

| | |
|---|---|
| OBRA | AMPLIACIÓN ESCUELA AGROTECNICA Nº351 "CARMEN ALLIO DE MARTINEZ" |
| CUE | 8200570 00 |
| CUI | — |
| LOCALIZACION | Ruta Nacional 1 - Pedro Gómez Cello San Justo - Santa Fe |
| IMPLANTACION | - - |
| NOMBRE | Ampliación Refacción |
| PLANO Nº | AP01 |
| | Sector Escuela |
| PROYECTISTAS | Arq. Hernán Bieler |
| RESPONSABLE | Arq. Jorge E. Michelini |
| ARCHIVO | |
| ESCALA | 1:50 |
| FECHA | 30.01.2017 |
| FIRMA | |

MODIFICACIONES

| FECHA | OBSERVACIONES |
|---|---|
| FECHA | OBSERVACIONES |
| FECHA | OBSERVACIONES |