

- REFERENCIAS
- MUROS A CONSTRUIR
- MUROS EXISTENTES

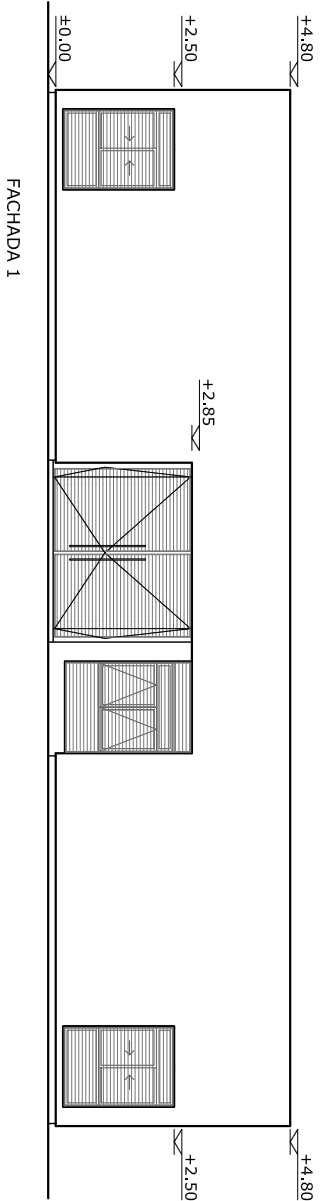

FACHADA 1

NOTA:
Todas las medidas se verificarán en obra.
En el caso de las cotas de nivel, las alturas indicadas son teóricas y referidas al edificio existente, por lo tanto, las cotas de nivel definitivas se consensuarán con la Inspección de Obra y surgirán de verificar los niveles existentes de veredas, a fin de garantizar el perfecto escurremiento de las aguas.

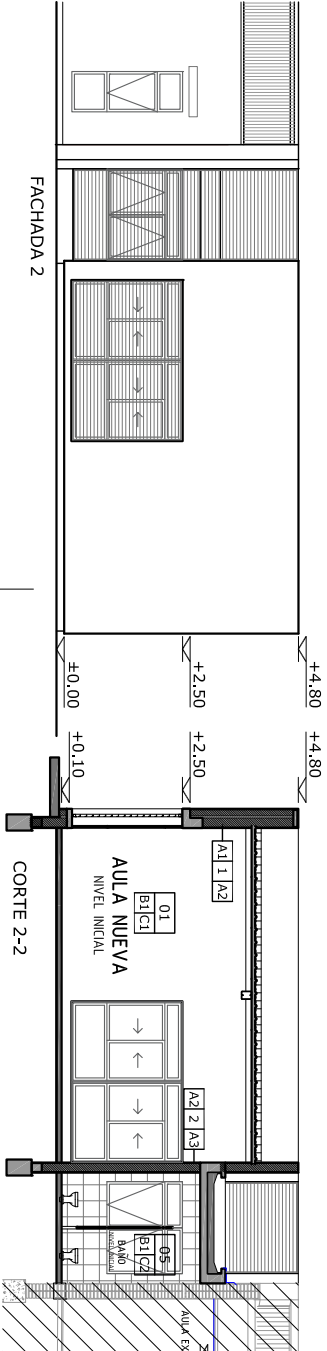

FACHADA 2

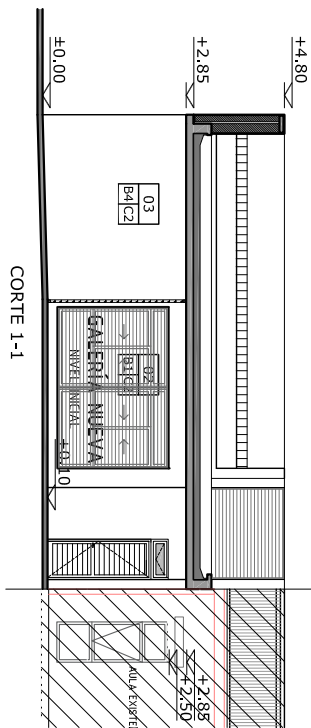

CORTE 1-1

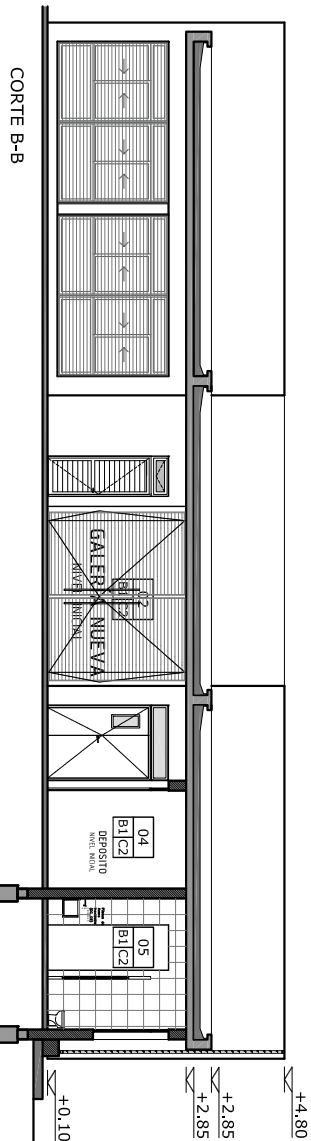

CORTE 2-2

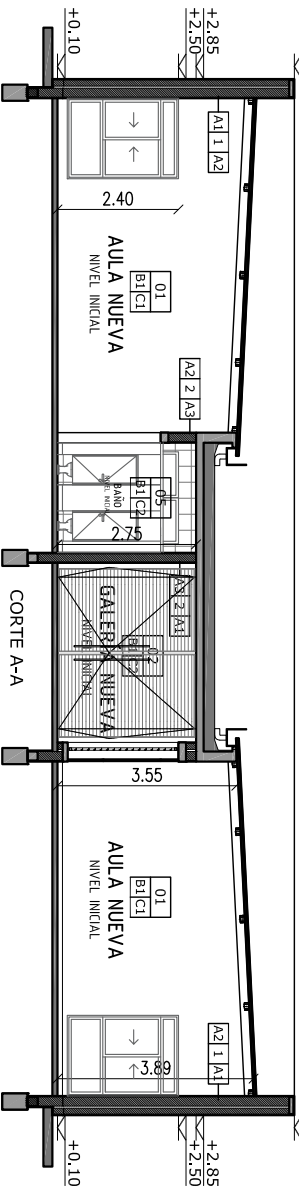

CORTE A-A

REFERENCIAS

NOTA IMPORTANTE:

TODAS LAS MEDIDAS Y NIVELES SERAN VERIFICADOS EN OBRA

REFERENCIAS CONSTRUCTIVAS

- 1_ LADRILLOS HUECOS 12cm | CAMARA DE AIRE | LADRILLOS HUECOS PORTANTES 18cm
2_ MURO LADRILLOS HUECOS PORTANTES 18cm

- A1_ REVOQUE IMPERMEABLE + REVOQUE GRUESO + TERMINACION REVESTIMIENTO ACRILICO IMPERMEABLE TIPO IGAM O SIMILAR (COLOR BLANCO)
A2_ REVOQUE GRUESO Y FINO SIMURO
A3_ REVESTIMIENTO CERAMICO

- B1_ PISO MOSAICO GRANITICO BICAPA PULIDO 40x40 GRIS BRILLANTE
B2_ SOLA DE GRANITO IDEM PISO
B3_ PISO FERROCEMENTO PENADO PARA EXTERIOR
B4_ PISO MOSAICO ANTIDESLIZANTE 64 PAMES
C1_ PANEL DE GIP PREPINTADA
INYECTADO CON POLIURETANO ESPESOR 70 mm
C2_ CIELOBRASO HORMIGON ARMADO VISTO PINTADO

DENOMINACIÓN Y ENUMERACIÓN DE LOCALES

HALL — nombre del local

01 — N° de local
B1 C1

terminación del elaboraso (ver referencia)
terminación del solado (ver referencia)

INDICACIÓN MUROS Y TERMINACIONES

A1 1 A2
revestimiento / revoque derecho tipo de muro
revestimiento / revoque izquierdo

PLANO DE AMPLIACION

OBRA JARDIN DE INFANTES NRO 253 "Río Martín"

CUE 8204140
CUI 8300419

LOCALIZACION SAN JUAN 2213-
GRAMADERO BAIGORRIA-ROSARIO

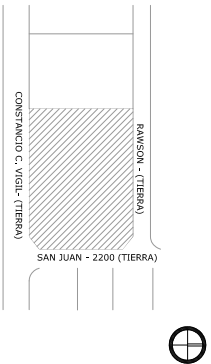

NOMBRE Arquitectura
CORTE / VISTAS

PLANO N°

AV_AC

RESPONSABLE Arq. Jorge Michelini

ARCHIVO

ESCALA 1:100

FECHA

FONDO ROTATORIO PROGRAMA 46

FORTALECIMIENTO EDIFICIO DE JARDINES INFANTES

Dirección General de Programas y Proyectos de Arquitectura.



Ministerio de Educación y Deportes de la Nación



Provincia de Santa Fe Ministerio de Educación