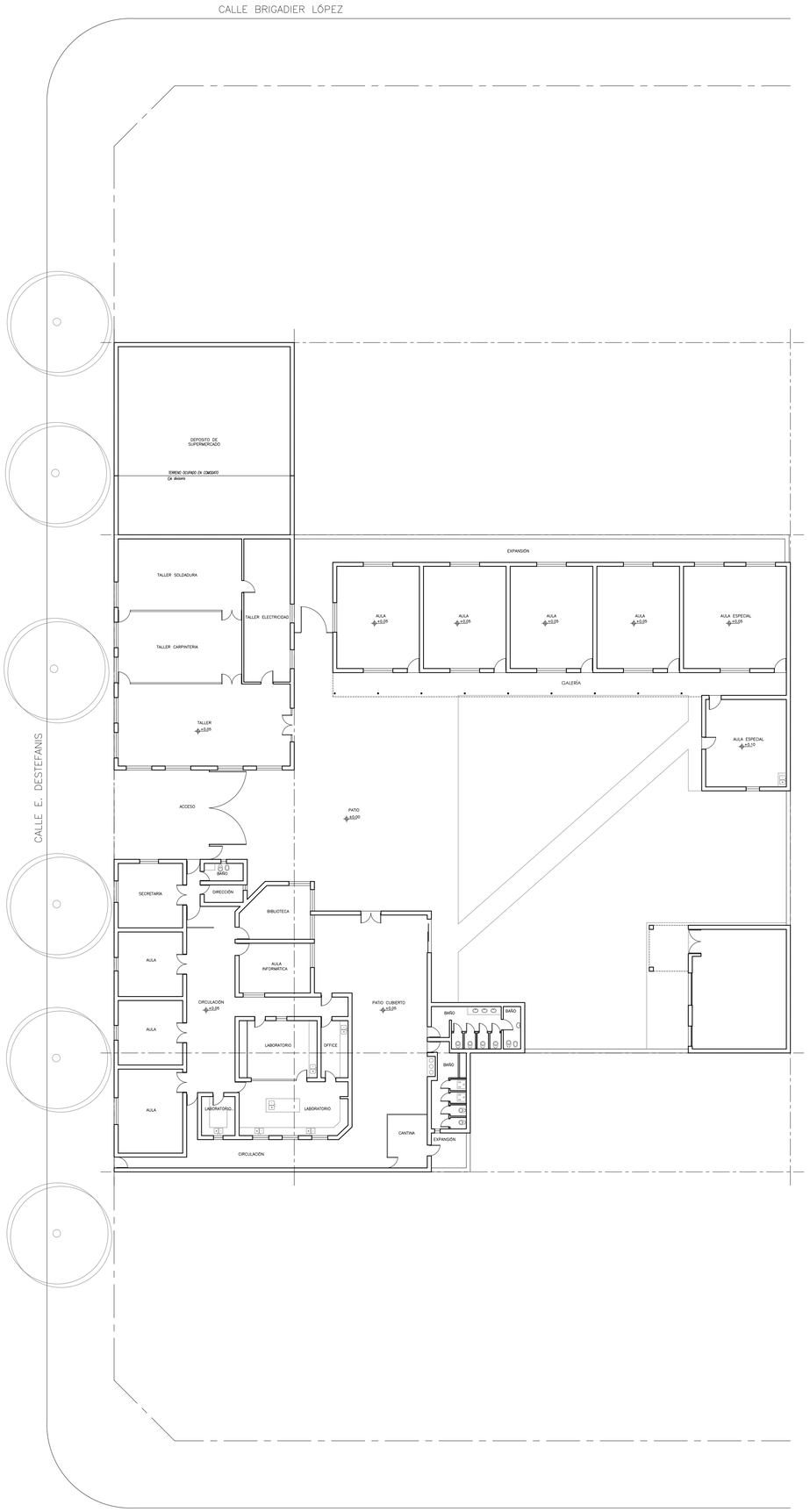

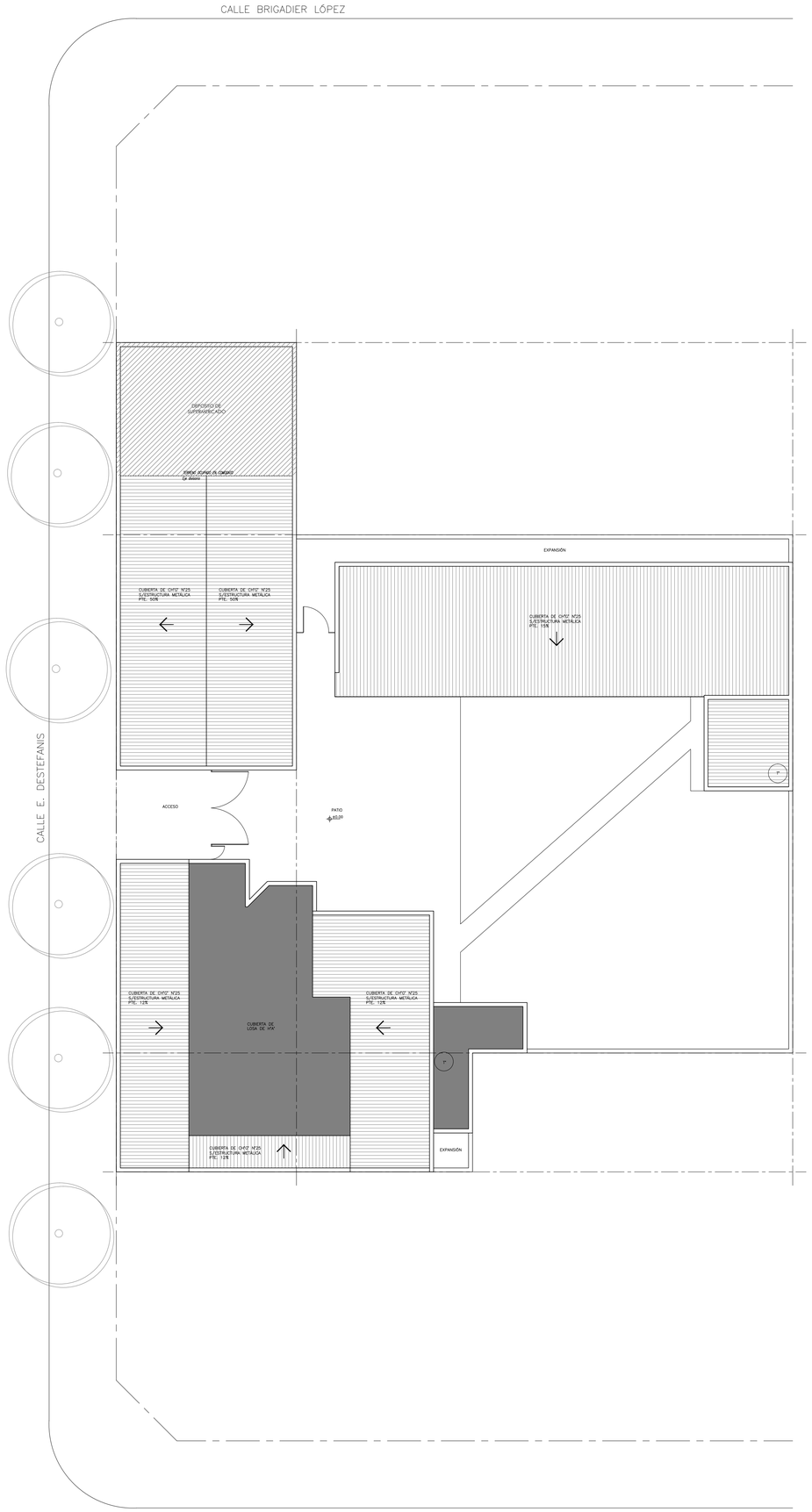

ARGENTINA
UN PAIS CON BUENA GENTE

Programa Nacional de Refacción Integral de Edificios de Establecimientos de Educación Técnico Profesional.

Ministerio de Educación de la Nación

Instituto Nacional de Educación Tecnológica

Provincia de Santa Fe
Ministerio de Educación

Ministerio de Educación
Presidencia de la Nación

OBRA	AMPLIACIÓN ESCUELA TECNICA N°388 "JULIO ISIDRO MAIZTEGUI"
CUE	8200092 00
CUI	—
LOCALIZACION	E. Destefanis 1254 - Arequito Caseros - Santa Fe

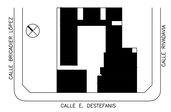

IMPLANTACION: -	
NOMBRE	Ampliación Refacción
PLANO Nº	APE
	Planta Existente
PROYECTISTAS	Arq. Hernán Bieler
RESPONSABLE	Arq. Jorge E. Michelini
ARCHIVO	
ESCALA	1:200
FECHA	31.01.2017
FIRMA	

MODIFICACIONES

FECHA	OBSERVACIONES
FECHA	OBSERVACIONES
FECHA	OBSERVACIONES