

DETALLE PONTON

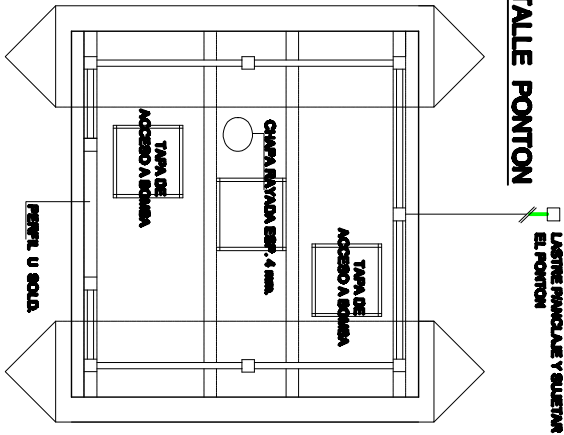

VISTA ANTERIOR PONTON

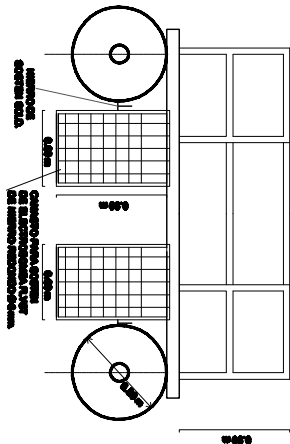

VISTA LATERAL DERECHA

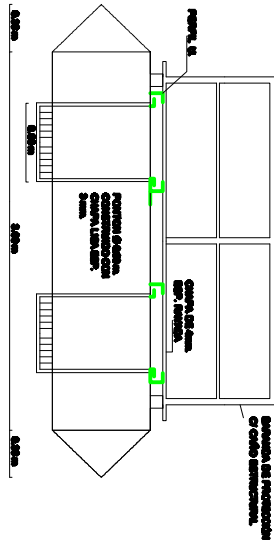

NOTA 1:
LA CONTINUACIÓN DEL CHAVERO DE BORTIN PARA LA BOMBA SE CONSTRUYERÁ CON UN BARRIO DE LAS MEDIDAS INDICADAS DE HIERRO ANILLO CON HIERRO 6 mm SOLDADO FORMANDO CUADROS DE 50 CM EN LOS LATERALES Y 5 CM EN EL FONDO DEL CHAVERO.

NOTA 2:
SE REALIZARÁN MODIFICACIONES EN LA UBICACIÓN DE LOS CHAVEROS PARA PODER COLOCAR LA NUEVA BOMBA, VER LA NUEVA UBICACIÓN DE LAS TAPAS DE ACCESO A BOMBA.

DETALLE PLANTA

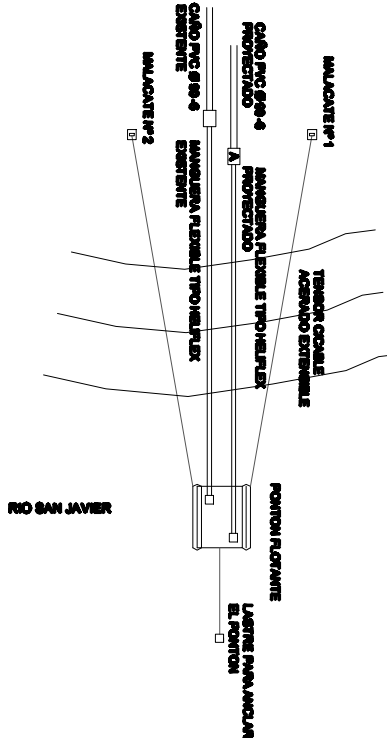

DETALLE MALACATE

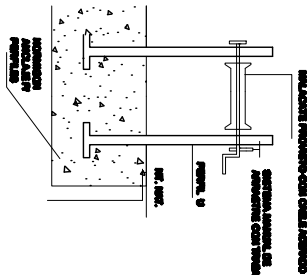

DETALLE A

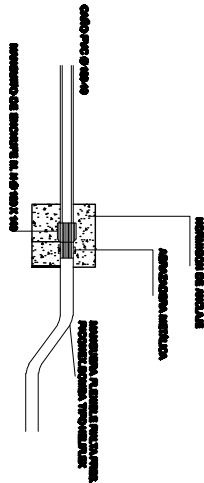

PROVINCIA DE SANTA FE		MINISTERIO DE AGUA, SERVICIOS PORTUARIOS Y MEDIO AMBIENTE	
AVANZA		DIRECCIÓN PROVINCIAL DE SANEAMIENTO Y PRESERVACIÓN	
MINISTRO: DR. ANTONIO CHACCO		LOCALIDAD: ALTAMIRA	
SECRETARIO DE AGUA: DR. FERNANDO HERNÁNDEZ		PROYECTO: OBRAS DE MEJORA DEL SERVICIO DE AGUA POTABLE	
DIRECCIÓN PROV. DE AGUA: DR. JUAN CARLOS		FECHA: DIC/11	
PROYECTO: OBRAS DE MEJORA DEL SERVICIO DE AGUA POTABLE		ESCALA: 1/10	
DETALLE TEMA EN RÍO		PLANO Nº 8	