



INSTALACIONES COMPLEMENTARIAS:

Previo al comienzo de las instalaciones complementarias, el contratista presentará a la Inspección de Obra, para su aprobación, la documentación completa y reglamentaria de los proyectos correspondientes a cada una de las instalaciones. El contratista considerará en su propuesta todos los trámites, pagos de derechos, impuestos, habilitaciones, depósitos, etc., como así también las necesidades latentes de redimensionamiento de diámetros, cambios de recorrido y/o ubicaciones, de todos los elementos que componen las instalaciones, de manera de ponerlas en servicio, sin generar costo adicional alguno.

SANITARIA

Diseño de cañerías (previo relevamiento de sectores existentes) teniendo especial cuidado en el futuro funcionamiento integral de los sistemas proyectados con los existentes, haciendo el cálculo de la provisión, distribución y sectorización de la alimentación de agua a los locales sanitarios. En pluviales, se presentará el sector de escurrimiento de aguas de lluvias, cálculo de superficie máxima a desaguar con cantidad de bocas de desagües, etc.

ANEXO TÉCNICO (Estructuras e instalaciones)

Todos los planos y cálculos que la contratista deba desarrollar de estructuras, instalaciones, etc. se realizarán sobre planos de relevamientos ejecutados por y bajo responsabilidad de la empresa. Cuando, por razones de la obra contratada, se afecte algún sector existente, la reparación se hará con materiales de calidad, tamaño y color ídem a los existentes, quedando los trabajos a cargo del contratista.

NOTA:

Todas las medidas se verificarán en obra. En el caso de las cotas de nivel, las alturas indicadas son teóricas y referidas al edificio existente; por lo tanto, las cotas de nivel definitivas se consensuarán con la Inspección de Obra y surgirán de verificar los niveles existentes de veredas, a fin de garantizar el perfecto escurrimiento de las aguas .

NOTA:

Toda construcción existente afectada por la realización de tareas derivadas del presente proyecto, deberá repararse totalmente y llevarse a su estado original sin excepción, corriendo a cargo de la contratista los costos de dichos trabajos.

Se deberá tener en cuenta que todos los niveles de piso interno serán iguales al edificio existente

NOTA:

LOS NIVELES Y MEDIDAS SERÁN VERIFICADOS EN OBRA / MEDIDAS DE TERMINACIÓN.

ARGENTINA
UN PAÍS CON BUENA GENTE

**PLAN DE OBRAS-
OBRAS MAYORES**

Plan Nacional de Educación
Obligatoria y Formación
Docente

**CONSTRUCCIÓN
DE JARDINES
DE INFANTES**

Dirección General de
Programas y Proyectos
de Arquitectura.



OBRA: **AMPLIACIÓN Jºº Nº 7 "HORNERITO"**
Nivel Educativo: INICIAL

CUE 8200073
CUI 820017

LOCALIZACION: Calle: Tortugas 1473 Dpto. Iriondo - Sta. Fe.

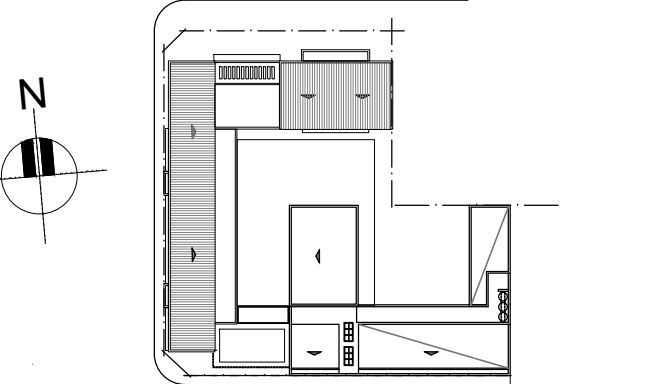

NOMBRE **PLANTA DE ARQUITECTURA**

PLANO Nº **APT**

PROYECTISTAS Dirección General de Programas y
Proyectos de Arquitectura.

RESPONSABLE **Jorge Michelini**

ARCHIVO

ESCALA **1:125**

FECHA

FIRMA

MODIFICACIONES

FECHA OBSERVACIONES

FECHA OBSERVACIONES

FECHA OBSERVACIONES