

# ANEXO I

## “ESTACIONES DEL BUEN VIVIR – BARRIO CABAL, CIUDAD DE SANTA FE – PROVINCIA DE SANTA FE.”

ESTACION DEL BUEN VIVIR   BARRIO CABAL	NOV.21
--	--------

ITEMS	UNI DAD	CANTIDAD	COSTO UNITARIO	COSTO ITEM	COSTO TOTAL RUBRO	%
-------	------------	----------	----------------	------------	-------------------	---

ESTACION SALUDABLE (10mx6m)	m2	60			\$886.727,00	6,76%
-----------------------------	----	----	--	--	--------------	-------

TAREAS PRELIMINARES					\$ 23.000,00	
---------------------	--	--	--	--	--------------	--

Limpieza, replanteo, nivelación, relleno y compactación	gl	1	\$ 23.000,00	\$ 23.000,00		0,18%
---	----	---	--------------	--------------	--	-------

ALBAÑILERIA					\$ 324.672,00	
-------------	--	--	--	--	---------------	--

Hormigón H21 - Platea 10x6m de 10 cm de espesor	m3	6	\$ 31.500,00	\$ 189.000,00		1,44%
---	----	---	--------------	---------------	--	-------

Malla Sima 2x3m (150x150x5mm)	u	10	\$ 4.620,00	\$ 46.200,00		0,35%
-------------------------------	---	----	-------------	--------------	--	-------

Junta de dilatación	ml	16	\$ 342,00	\$ 5.472,00		0,04%
---------------------	----	----	-----------	-------------	--	-------

Llaneado/pulido a maquina	m2	60	\$ 1.400,00	\$ 84.000,00		0,64%
---------------------------	----	----	-------------	--------------	--	-------

EQUIPAMIENTO					\$ 539.055,00	
--------------	--	--	--	--	---------------	--

Circuito de calistenia   crucigym Art 19002	u	1	\$ 351.680,00	\$ 351.680,00		2,68%
---	---	---	---------------	---------------	--	-------

Barras paralelas   crucigym Art 13052	u	1	\$ 26.675,00	\$ 26.675,00		0,20%
---------------------------------------	---	---	--------------	--------------	--	-------

Bebedero Waterfront   Durban	u	1	\$ 52.000,00	\$ 52.000,00		0,40%
------------------------------	---	---	--------------	--------------	--	-------

Cesto Gabert 70 L   Crucijuegos art 24110	u	1	\$ 38.500,00	\$ 38.500,00		0,29%
---	---	---	--------------	--------------	--	-------

Banco Pampa   crucijuegos art 24010	u	2	\$ 35.100,00	\$ 70.200,00		0,53%
-------------------------------------	---	---	--------------	--------------	--	-------

ESTACION DE LAS INFANCIAS (10mx6m)	m2	60			\$1.003.892,00	7,65%
------------------------------------	----	----	--	--	----------------	-------

TAREAS PRELIMINARES					\$ 23.000,00	
---------------------	--	--	--	--	--------------	--

Limpieza, replanteo, nivelación, relleno y compactación	gl	1	\$ 23.000,00	\$ 23.000,00		0,18%
---	----	---	--------------	--------------	--	-------

ALBAÑILERIA					\$ 373.392,00	
-------------	--	--	--	--	---------------	--

Hormigon H21 - Platea 10x6m de 10 cm de espesor	m3	6	\$ 31.500,00	\$ 189.000,00		1,44%
---	----	---	--------------	---------------	--	-------

Malla Sima 2x3m (150x150x5mm)	u	10	\$ 4.620,00	\$ 46.200,00		0,35%
-------------------------------	---	----	-------------	--------------	--	-------

Junta de dilatacion	ml	16	\$ 342,00	\$ 5.472,00		0,04%
---------------------	----	----	-----------	-------------	--	-------

Llaneado/pulido a maquina	m2	60	\$ 1.400,00	\$ 84.000,00		0,64%
---------------------------	----	----	-------------	--------------	--	-------

Pintura sintetica piso	m2	60	\$ 812,00	\$ 48.720,00		0,37%
------------------------	----	----	-----------	--------------	--	-------

EQUIPAMIENTO					\$ 607.500,00	
--------------	--	--	--	--	---------------	--

Slice simple con pórtico   Crucijuegos Art 4024	u	1	\$ 171.700,00	\$ 171.700,00		1,31%
---	---	---	---------------	---------------	--	-------

Calesita con asientos de madera   crucijuegos Art 4018	u	1	\$ 103.300,00	\$ 103.300,00		0,79%
--	---	---	---------------	---------------	--	-------

Sube y baja doble   crucijugos art 4014	u	1	\$ 171.800,00	\$ 171.800,00		1,31%
---	---	---	---------------	---------------	--	-------

Bebedero Waterfront   Durban	u	1	\$ 52.000,00	\$ 52.000,00		0,40%
------------------------------	---	---	--------------	--------------	--	-------

Cesto Gabert 70 L   Crucijuegos art 24110	u	1	\$ 38.500,00	\$ 38.500,00	0,29%
Banco Pampa   crucijuegos art 24010	u	2	\$ 35.100,00	\$ 70.200,00	0,53%

<b>ESTACION DE DESCANSO (10mx6m)</b>	<b>m2</b>	<b>60</b>		<b>\$792.884,75</b>	<b>6,04%</b>
--------------------------------------	-----------	-----------	--	---------------------	--------------

<b>TAREAS PRELIMINARES</b>				<b>\$ 23.000,00</b>	
----------------------------	--	--	--	---------------------	--

Limpieza, replanteo, nivelación, relleno y compactación	gl	1	\$ 23.000,00	\$ 23.000,00	0,18%
---	----	---	--------------	--------------	-------

<b>ALBAÑILERIA</b>				<b>\$ 538.984,75</b>	
--------------------	--	--	--	----------------------	--

Hormigón H21 - platea 10x6m de 10 cm de espesor	m3	6	\$ 31.500,00	\$ 189.000,00	1,44%
Malla Sima 2x3m (150x150x6mm)	u	10	\$ 4.620,00	\$ 46.200,00	0,35%
Junta de dilatación	ml	16	\$ 342,00	\$ 5.472,00	0,04%
Llaneado/pulido a maquina	m2	60	\$ 1.400,00	\$ 84.000,00	0,64%
Perfil IPN 160 (pérgola)	ml	21,2	\$ 5.700,00	\$ 120.840,00	0,92%
CAÑO ESTRUCTURAL RECTANGULAR 50x100 x 1,6mm	ml	60,5	\$ 1.268,00	\$ 76.714,00	0,58%
Pintura sintética negra 3-1	m2	28,1	\$ 597,00	\$ 16.758,75	0,13%

<b>EQUIPAMIENTO</b>				<b>\$ 230.900,00</b>	
---------------------	--	--	--	----------------------	--

Banco Pampa   crucijuegos art 24010	u	4	\$ 35.100,00	\$ 140.400,00	1,07%
Bebedero Waterfront   Durban	u	1	\$ 52.000,00	\$ 52.000,00	0,40%
Cesto Gabert 70 L   Crucijuegos art 24110	u	1	\$ 38.500,00	\$ 38.500,00	0,29%

<b>ESTACION FERIA (12mx4m)</b>	<b>m2</b>	<b>48</b>		<b>\$680.774,00</b>	<b>5,19%</b>
--------------------------------	-----------	-----------	--	---------------------	--------------

<b>TAREAS PRELIMINARES</b>				<b>\$ 18.400,00</b>	
----------------------------	--	--	--	---------------------	--

Limpieza, replanteo, nivelación, relleno y compactación	gl	1	\$ 18.400,00	\$ 18.400,00	0,14%
---	----	---	--------------	--------------	-------

<b>ALBAÑILERIA</b>				<b>\$ 517.370,00</b>	
--------------------	--	--	--	----------------------	--

Perfil IPN 160 (pérgola)	ml	53,6	\$ 5.700,00	\$ 305.520,00	2,33%
CAÑO ESTRUCTURAL RECTANGULAR 50x100 x 1,6mm	ml	136	\$ 1.268,00	\$ 172.448,00	1,31%
Pintura sintética negra 3-1	m2	66,0	\$ 597,00	\$ 39.402,00	0,30%

<b>EQUIPAMIENTO</b>				<b>\$ 145.004,00</b>	
---------------------	--	--	--	----------------------	--

Gazebos desmontables (1,5m x 1m)	u	8	\$ 8.500,50	\$ 68.004,00	0,52%
Cesto Gabert 70 L   Crucijuegos art 24110	u	2	\$ 38.500,00	\$ 77.000,00	0,59%

<b>PLAYON DEPORTIVO (10mx20m)</b>	<b>m2</b>	<b>200</b>		<b>\$2.192.622,00</b>	<b>16,71%</b>
-----------------------------------	-----------	------------	--	-----------------------	---------------

<b>TAREAS PRELIMINARES</b>				<b>\$ 76.562,00</b>	
----------------------------	--	--	--	---------------------	--

Limpieza, replanteo, nivelación, relleno y compactación	gl	1	\$ 76.562,00	\$ 76.562,00	0,58%
---	----	---	--------------	--------------	-------

<b>ALBAÑILERIA</b>				<b>\$ 1.260.260,00</b>	
--------------------	--	--	--	------------------------	--

Hormigón H21 - platea 10x6m de 10 cm de espesor	m3	20	\$ 31.500,00	\$ 630.000,00	4,80%
Malla Sima 2x3m (150x150x6mm)	u	34	\$ 4.620,00	\$ 157.080,00	1,20%
Junta de dilatación	ml	90	\$ 342,00	\$ 30.780,00	0,23%
Llaneado/pulido a maquina	m2	200	\$ 1.400,00	\$ 280.000,00	2,13%
Pintura sintética piso	m2	200	\$ 812,00	\$ 162.400,00	1,24%

EQUIPAMIENTO				\$ 855.800,00		
Arco / aro tablero según especificaciones	u	2	\$ 45.000,00	\$ 90.000,00		0,69%
Banco Pampa   crucijuegos art 24010	u	4	\$ 35.100,00	\$ 140.400,00		1,07%
Columnas iluminacion c/ 2 reflectores según detalle	u	4	\$ 156.350,00	\$ 625.400,00		4,77%

GRADA CULTURAL				\$1.674.622,50			12,76%
----------------	--	--	--	----------------	--	--	--------

TAREAS PRELIMINARES				\$ 23.000,00		
---------------------	--	--	--	--------------	--	--

Limpieza, replanteo, nivelación, relleno y compactación	gl	1	\$ 23.000,00	\$ 23.000,00		0,18%
---	----	---	--------------	--------------	--	-------

ALBAÑILERIA				\$ 1.651.622,50		
-------------	--	--	--	-----------------	--	--

Tabiques de Hormigón H21 perimetral - 45 cm esp	m3	12,51	\$ 60.000,00	\$ 750.600,00		5,72%
Hormigón H21 - losas gradas 10 cm de espesor	m3	8,6	\$ 50.405,00	\$ 433.483,00		3,30%
Malla Sima 2x3m (150x150x5mm)	u	15	\$ 4.620,00	\$ 69.300,00		0,53%
Llaneado/pulido a maquina	m2	86	\$ 1.400,00	\$ 120.400,00		0,92%
Hormigón H21 - escalones	m3	1,04	\$ 56.805,00	\$ 59.077,20		0,45%
Muro 15cm ladrillo común	m2	47,9	\$ 2.225,00	\$ 106.577,50		0,81%
Relleno tierra compactada	m3	64,4	\$ 1.742,00	\$ 112.184,80		0,85%

CAMINOS   SOLADOS   CANTEROS   VEGETACION				\$5.890.169,50			44,89%
---	--	--	--	----------------	--	--	--------

TAREAS PRELIMINARES				\$ 23.000,00		
---------------------	--	--	--	--------------	--	--

Limpieza, replanteo, nivelación, relleno y compactación	gl	1	\$ 23.000,00	\$ 23.000,00		0,18%
---	----	---	--------------	--------------	--	-------

SENDERO doble hormigón llaneado ancho 1,50m				\$ 284.913,60		
---	--	--	--	---------------	--	--

senderos hormigón llaneado de 10 cm   largo total 80 ml	m3	12	\$ 1.270,00	\$ 15.240,00		0,12%
descansos hormigón llaneado de 10 cm	m3	1,85	\$ 576,00	\$ 1.065,60		0,01%
Malla Sima 2x3m (150x150x5mm)	u	20	\$ 4.620,00	\$ 92.400,00		0,70%
Junta de dilatación	ml	24	\$ 342,00	\$ 8.208,00		0,06%
Llaneado/pulido a maquina	m2	120	\$ 1.400,00	\$ 168.000,00		1,28%

SENDERO hormigón llaneado ancho 2m				\$ 254.886,00		
------------------------------------	--	--	--	---------------	--	--

senderos hormigón llaneado de 10 cm   largo total 60 ml	m3	9	\$ 1.270,00	\$ 11.430,00		0,09%
Malla Sima 2x3m (150x150x5mm)	u	15	\$ 4.620,00	\$ 69.300,00		0,53%
Junta de dilatación	ml	18	\$ 342,00	\$ 6.156,00		0,05%
Llaneado/pulido a maquina	m2	120	\$ 1.400,00	\$ 168.000,00		1,28%

VEREDA pavimento reticulado Holl-Block 4,5cm (50 u/m2) ancho 2m				\$ 563.271,80		
---	--	--	--	---------------	--	--

Holl-Block	u	8000	\$ 35,50	\$ 284.000,00		2,16%
Cordón de retención 6cm x 25 cm)	ml	150	\$ 1.125,00	\$ 168.750,00		1,29%
Contención (25cm) y Asiento (5 cm) de cordón	m3	1,875	\$ 31.000,00	\$ 58.125,00		0,44%
Cama arena	m3	4,8	\$ 2.666,00	\$ 12.796,80		0,10%
Suelo cemento (1 bolsa de cemento c/4m2) (160 m2 a cubrir)	u	40	\$ 990,00	\$ 39.600,00		0,30%

SOLADO pavimento reticulado Uni-Block de 4,5cm (39 u/m2)				\$ 690.204,10		
--	--	--	--	---------------	--	--

Uni-Block	u	11505	\$ 45,0	\$ 517.725,00	3,95%
Cordón de retención 6cm x 25 cm)	ml	50	\$ 1.125,00	\$ 56.250,00	0,43%
Hormigón Contención (25cm) y Asiento (5 cm) de cordón	m3	0,625	\$ 31.000,00	\$ 19.375,00	0,15%
Cama arena	m3	8,85	\$ 2.666,00	\$ 23.594,10	0,18%
Suelo cemento (1 bolsa de cemento c/4m2) (295 m2 a cubrir)	u	74	\$ 990,00	\$ 73.260,00	0,56%
<b>BANCO contención talud + movimiento de tierra</b>	<b>m2</b>	<b>120</b>		<b>\$ 431.570,00</b>	
Tabiques de Hormigón H21 perimetral - 45 cm de espesor	m3	4,7	\$ 60.000,00	\$ 283.500,00	2,16%
Relleno tierra compactada	m3	85	\$ 1.742,00	\$ 148.070,00	1,13%
<b>EQUIPAMIENTO</b>				<b>\$ 1.763.524,00</b>	
Farola - 465 BC - 466 LED   Urbano equipamiento	u	24	\$ 62.100,00	\$ 1.490.400,00	11,36%
Banco Pampa   crucijuegos art 24010	u	3	\$ 35.100,00	\$ 105.300,00	0,80%
pretilas	u	9	\$ 1.536,00	\$ 13.824,00	0,11%
Cesto Gabert 70 L   Crucijuegos art 24110	u	4	\$ 38.500,00	\$ 154.000,00	1,17%
<b>VEGETACION</b>				<b>\$ 1.878.800,00</b>	
Parquizado	m2	1150	\$ 1.500,00	\$ 1.725.000,00	13,15%
Arbol (arce blanco)   árbol mediano   hojas caducas	u	15	\$ 2.300,00	\$ 34.500,00	0,26%
Arbol (pecán) o Roble de los pantanos   árbol grande   hojas caducas	u	11	\$ 2.300,00	\$ 25.300,00	0,19%
Quebracho blanco   árbol grande   hojas perennes (vereda)	u	8	\$ 2.500,00	\$ 20.000,00	0,15%
Cortaderas	u	8	\$ 500,00	\$ 4.000,00	0,03%
Graminea - Pennisetum	u	30	\$ 1.300,00	\$ 39.000,00	0,30%
Graminea - Nassella tenuissima	u	20	\$ 500,00	\$ 10.000,00	0,08%
Cerco Vivo   Ligustrina	u	60	\$ 350,00	\$ 21.000,00	0,16%
			<b>COSTO TOTAL</b>	<b>\$ 13.121.691,75</b>	<b>100%</b>
			Gastos Generales	15%	\$ 1.968.253,76
			Beneficios	10%	\$ 1.312.169,17
			<b>SUB - TOTAL</b>		<b>\$ 16.402.114,68</b>
			IVA	21%	\$ 3.444.444,08
			<b>PRECIO TOTAL</b>		<b>\$ 19.846.560,00</b>

NOTA:

El Oferente desarrollará presentar su oferta económica completa (Cómputo y Presupuesto, Análisis de Precios, Plan de Trabajo y Curvas), en un todo de acuerdo a los apartados y anexos del presente pliego en una Memoria Flash USB que se adjuntará al sobre N° 2, en formato Excel y en PDF.

## ANEXO II

### “ESTACIONES DEL BUEN VIVIR – BARRIO CABAL, CIUDAD DE SANTA FE – PROVINCIA DE SANTA FE.”

## REQUISITOS PARA LA PRESENTACIÓN DEL COMPUTO Y PRESUPUESTO

1- Los Oferentes deberán presentar su propio cómputo y presupuesto para la realización de la Oferta, considerando que el cómputo y presupuesto Oficial utilizado es meramente referencial e indicativo.

La planilla de Cómputo y Presupuesto propia del Oferente deberá tener el mismo formato que la presentada como OFICIAL. Si el Proponente lo considera necesario, podrá abrir un nuevo ítem denominado “Varios”.

b) El cómputo y presupuesto discriminará el mínimo de ítems establecidos en la Planilla de Cómputo y Presupuesto Indicativo, incluyendo unidades de medidas, cantidades, costos unitarios, precios totales de los rubros, precios totales de los ítems y porcentajes de incidencias.

2- De acuerdo a la Resolución No438/10, **la nueva estructura de cálculo del coeficiente resumen (R)** será la siguiente:

- Costo Neto TOTAL.....	= 1,000
	+
- Gastos Generales de la Empresa:.....% de 1,00	= .....
	+
- Beneficios:..... ..% de 1,00	= .....
Sub-Total (a).....	= .....
	+
- Impuesto a los Ingresos Brutos:..... % de (a)	=.....
	+
- Impuesto al Valor Agregado:..... % de (a)	=.....
<b>Coeficiente Resumen (R).....</b>	<b>=.....</b>

3- Es obligatorio considerar la Alícuota del IVA vigente, que es de 21%.

4- El Presupuesto deberá tener considerado en Gastos Generales los Honorarios Profesionales por la Representación Técnica / Conducción Técnica, Seguridad e Higiene, etc., dejándose aclarado que se abonarán cuando se presenten a la Inspección dichos honorarios liquidados por el Colegio respectivo. La recepción provisoria se realizará con el 100% del presupuesto ejecutado.

## ANEXO III

### “ESTACIONES DEL BUEN VIVIR – BARRIO CABAL, CIUDAD DE SANTA FE – PROVINCIA DE SANTA FE.”

#### CURVA DE INVERSION

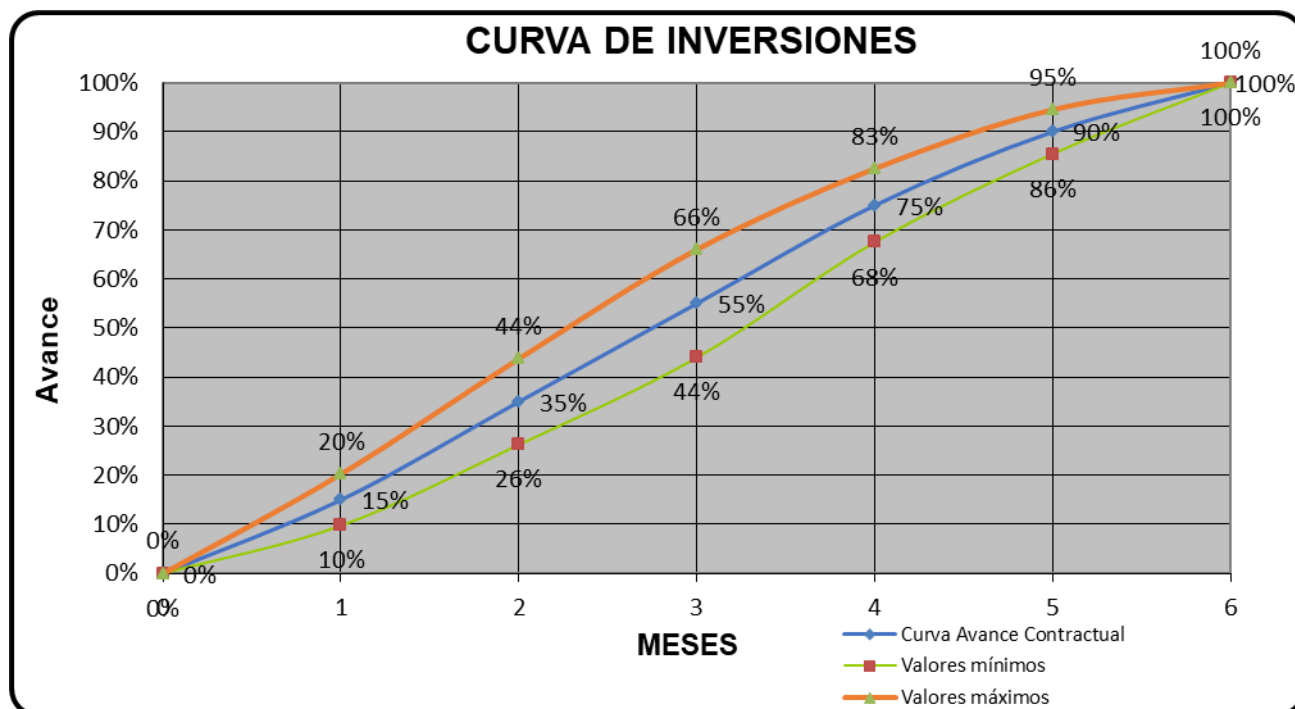

**NOTA:**

El Oferente desarrollará, además del Plan de Trabajos, una Curva de Inversiones en función del Anticipo Financiero previsto, debiendo deducir según el cronograma de entregas, dicho adelanto.

## ANEXO IV

**“ESTACIONES DEL BUEN VIVIR – BARRIO CABAL,  
CIUDAD DE SANTA FE – PROVINCIA DE SANTA FE.”**

### **INSTRUCCIONES PARA LA CONFECCIÓN DEL PLAN DE TRABAJO**

1- El PRESUPUESTO OFICIAL INDICATIVO asciende a:

**\$ 19.846.560,00.-**

(SON PESOS DIECINUEVE MILLONES, OCHOCIENTOS CUARENTA Y SEIS MIL QUINIENTOS SESENTA CON 00/100)  
siendo precios Oficiales a Noviembre 2021.

2- En el Plazo de Obra de la presente licitación, se encuentra incluida la presentación ante este Organismo de los planos aprobados por la Municipalidad, debiendo estar incorporado en el PLAN DE TRABAJOS y en la Planilla de CÓMPUTO Y PRESUPUESTO, especialmente determinado, sin cuyo cumplimiento no se hará efectivo el pago del mismo, como tampoco la Recepción Provisoria de la obra.

3- El Oferente desarrollará, además del PLAN DE TRABAJOS, una Curva de Inversiones en función del Anticipo Financiero previsto, debiendo deducir según el cronograma de entregas, dicho adelanto, según ANEXO II.

4- Los PLANES DE TRABAJOS y CURVAS DE INVERSIONES serán firmados por el Representante Técnico.

5- PLAZO DE LA OBRA: **6 Meses**

Arq. Ma. FERNANDA LOPEZ  
Área Técnica - S.H.U. y V.

Arq. Gonzalo A. SALORD  
Área Técnica - S.H.U. y V.

## ANEXO V

### “ESTACIONES DEL BUEN VIVIR – BARRIO CABAL, CIUDAD DE SANTA FE – PROVINCIA DE SANTA FE.”

#### MODELO DE CARTEL DE OBRA



El diseño definitivo astera a cargo del Área de Comunicación del Ministerio de Infraestructura, Servicios Públicos y Hábitat.

#### CARACTERÍSTICAS CARTEL DE OBRA:

DIMENSIONES: 8,00 mts. x 4,00 mts.

IMPRESION FULL COLLOR

SOBRE LONA FRONTLIGHT

DE ALTA RESISTENCIA.

El mismo será montado sobre chapa, y su estructura deberá ser la necesaria para soportar los esfuerzos provocados por el viento.

#### PROPORCIONES:

2a1



## ANEXO VI

### “ESTACIONES DEL BUEN VIVIR – BARRIO CABAL, CIUDAD DE SANTA FE – PROVINCIA DE SANTA FE.”

---

## MODELO DE FORMULARIO DE PROPUESTA

---

Visto y estudiado la Licitación N° ...../21 del MINISTERIO (M.I.S.P.yH.)/(S.H.U.yV.), referida a la Obra de referencia

La Firma se presenta a la misma cotizando el siguiente presupuesto:

a) Para la ejecución de REFUERZO DE CAÑERÍA (s/pliego) .....=\$ .....

Todo lo que antecede de conformidad con las estipulaciones contenidas en el legajo entregado por la Comisión interdisciplinaria del MINISTERIO (M.I.S.P.yH.)/(S.H.U.yV.) a nuestra firma.

Dejamos expresa constancia del mantenimiento de nuestra oferta por el plazo de 90 días estipulado en el Pliego de Condiciones.

#### ACLARACIÓN:

Si por algún motivo o circunstancia el OFERENTE deseara hacer una mejora en su oferta, no se admitirá realizarla en una hoja por separado, siendo este Anexo, y donde abajo se detalla, el único lugar para efectuarla.

La EMPRESA ..... desea formular una mejora de la oferta en todos y cada uno de sus ítems, en un ..... %, quedando el monto final en \$ .....

Sello

Firma Responsable

**NOTA:** Una vez definido por parte de la Superioridad la ubicación de las Soluciones Habitacionales, y con el compromiso o no por parte de la Comuna/Municipio de ejecutar las obras complementarias, la Comisión de Evaluación de Ofertas estará en condiciones de sugerir la Propuesta más conveniente, tal como se complementa en el ANEXO VI.

Arq. Ma. FERNANDA LOPEZ  
Área Técnica - S.H.U. y V.

Arq. Gonzalo A. SALORD  
Área Técnica - S.H.U. y V.

## ANEXO VII

### “ESTACIONES DEL BUEN VIVIR – BARRIO CABAL, CIUDAD DE SANTA FE – PROVINCIA DE SANTA FE.”

---

## ADJUDICACIÓN

---

El MINISTERIO (M.I.S.P.yH.)/(S.H.U.yV.) adjudicará las obras mediante el siguiente procedimiento:

1. En el acto de apertura de la licitación se abrirán los sobres de la documentación presentada según lo dispuesto en el Pliego verificándose su contenido.

Se abrirá el sobre No1 y se controlará la **Garantía por el 1 % o más del Presupuesto Oficial**, sin cuya presentación no se encontrará habilitada la Oferente para la apertura del Sobre-Propuesta.

Los documentos a incorporar en los Sobre No1 y No2 están indicados en el Pliego Complementario de Bases y Condiciones - Capítulo III. Artículo 10. DE LA PRESENTACIÓN.

Se labrará un acta con lo acontecido en la apertura incluyendo los valores de todas las ofertas.

2. Las actuaciones serán giradas a estudio de una Comisión Interdisciplinaria de Evaluación que controlará lo exigido en el Pliego, verificando los aspectos formales, legales y económicos y aplicará el procedimiento incluido para sugerir o aconsejar al MINISTERIO (M.I.S.P.yH.)/(S.H.U.yV.) sobre el resultado de la Licitación.

3. Integrará el informe de la Comisión una planilla con las ofertas conforme al orden económico de la propuesta. Esta información será obtenida de la propuesta que debe ser confeccionada obligatoriamente según lo dispuesto por el ANEXO V. La planilla estará constituida indicando Número de Orden, Empresa, Número de Oferta, Monto Total de la Oferta y declaración de oferta apta o no apta. El listado de orden de oferta económica descarta aquellas que por no cumplimiento de los requisitos del Pliego, la determinan "no apta". En estos casos, por separado, se expresarán las causales de la "no aptitud".

4. La Comisión podrá solicitar informes en el caso que sea necesario a Organismos internos del MINISTERIO (M.I.S.P.yH.)/(S.H.U.yV.) u otros provinciales, nacionales o municipales y controlará la documentación incluida en la propuesta relacionada con la aptitud de ejecución de las obras ofrecidas.

Asimismo, y a los efectos de lo dispuesto en el Decreto N°610/92, dicha Comisión deberá expedirse sobre la razonabilidad o no de los valores cotizados.

5. Queda expresamente determinado que el MINISTERIO (M.I.S.P.yH.)/(S.H.U.yV.) no reconocerá ninguna variación del monto de la oferta efectuada que pudiera surgir a raíz del cumplimiento de exigencias establecidas en este Pliego y no tenidas en cuenta por parte del Oferente.

## ANEXO VIII

---

### “ESTACIONES DEL BUEN VIVIR – BARRIO CABAL, CIUDAD DE SANTA FE – PROVINCIA DE SANTA FE.”

---

#### DECLARACION JURADA LICITACION PÚBLICA

OBRA: .....

OFERENTE: .....

*Los abajo firmantes, en nombre y representación del oferente, manifiestan en carácter de Declaración Jurada que, al día de la fecha de presentación de esta propuesta para la licitación pública convocada para contratar la ejecución de la obra de referencia, no tienen iniciado y/o promovido Concurso de Acreedores no homologado judicialmente, ni quiebra, como así tampoco tiene conocimiento de la existencia de demanda judicial interpuesta en su contra por parte de particulares o de cualquier Ente Oficial del Gobierno de la Provincia de Santa Fe, ni que hayan sido formuladas denuncias penales por la Comisión de presuntos ilícitos cometidos en la tramitación, ejecución o recepción de contratos de suministros, obras públicas o similares en el ámbito administrativo celebrados con Entes Oficiales.*

*Asimismo, declaran no encontrarse inscriptos en el Registro de Deudores Alimentarios Morosos – Ley No 11945, acreditando lo expuesto con el Certificado Negativo correspondiente, expedido por las autoridades de dicho Registro.*

*Por otra parte, declaramos que, para cualquier cuestión judicial que se suscite en relación a la presente Licitación Pública, aceptamos la jurisdicción de la Justicia Ordinaria de la Capital de la Provincia de Santa Fe.*

---

**Firma y aclaración  
del Oferente**

---

**Firma y aclaración  
del Director Técnico**

**Lugar y fecha.....**

Arq. Ma. FERNANDA LOPEZ  
Área Técnica - S.H.U. y V.

Arq. Gonzalo A. SALORD  
Área Técnica - S.H.U. y V.

## ANEXO IX

### “ESTACIONES DEL BUEN VIVIR – BARRIO CABAL, CIUDAD DE SANTA FE – PROVINCIA DE SANTA FE.”

#### OBRAS SIMILARES A LA QUE SE LICITA

No	COMITENTE	OBRA (1)							
	NOMBRE DOMICILIO	NOMBRE UBICACION	DATOS CONTRACTUALES FECHA INICIO	FECHA TERM.	SUP.	VOLUMEN	CANTIDAD DE NIVELES	MONTO DE CONTRATO (2)	PORCENTAJE DE AVANCE
(3)									

#### OTRAS OBRAS REALIZADAS

No	COMITENTE	OBRA (1)							
	NOMBRE DOMICILIO	NOMBRE UBICACION	DATOS CONTRACTUALES FECHA INICIO	FECHA TERM.	SUP.	VOLUMEN	CANTIDAD DE NIVELES	MONTO DE CONTRATO (2)	PORCENTAJE DE AVANCE
(4)									

#### NOTAS IMPORTANTES:

(1) Las obras que se detallen no podrán tener una antigüedad mayor de 10 (diez) años, al momento de la Licitación, contados desde la fecha de firma del Acta de Recepción Definitiva, cuya copia debidamente certificada o Certificación del Comitente, deberá acompañar para su acreditación.

(2) El Monto de Obra se consignará a valores de contrato

(3) Declarar una sola planilla, aunque se trate de una UTE. En este caso aclarar a que Firma de la Asociación corresponde la obra.

(4) El Oferente podrá declarar otras obras, que, aunque no cumplan con las exigencias de “obras análogas” permitan igualmente dar magnitud a sus antecedentes y referencias técnicas generales. Para las formalidades de presentación y acreditación valen las Notas 1, 2 y 3 expresadas más arriba.

Santa Fe .....

**Firma y aclaración  
del Oferente**

**Firma y aclaración  
del Director Técnico**

Arq. Ma. FERNANDA LOPEZ  
Área Técnica - S.H.U. y V.

Arq. Gonzalo A. SALORD  
Área Técnica - S.H.U. y V.