



PROVINCIA DE SANTA FE  
Ministerio de Infraestructura, Servicios Públicos y Hábitat

RESOLUCIÓN N° 180 S. H. U. y V. 07 NOV 2022

SANTA FE, "Cuna de la Constitución Nacional"

**VISTO:**

El expediente N° 01904-0000139-1 del registro del sistema de información de expedientes, relacionado con la aprobación de la Circular Aclaratoria N° 1 -sin consulta-, en relación a la licitación pública N° 11/22 para la contratación de la Obra: CONSTRUCCIÓN DE 26 VIVIENDAS PROTOTIPOS LINEAL 2 DORMITORIOS Y LINEAL ADAPTADO 2 DORMITORIOS, EN LA LOCALIDAD DE VERA Y PINTADO – DPTO. SAN JUSTO, EN EL MARCO DEL PROGRAMA CASA PROPIA – CONSTRUIR FUTURO y;

**CONSIDERANDO:**

Que obra agregada a autos la Circular Aclaratoria N° 1 – sin consulta- referida al capítulo XI Medición, Certificación y Pago de las Obras – art. 37 – Normas de Medición de las Obras y art. 64 – Anticipo Financiero del PCByC (fs. 1/8);

Que a título de antecedente se agrega en copia la Resolución N° 154/22 de ésta Secretaría, mediante la cual se aprobó el referido llamado a licitación pública (fs. 9/12).

**POR ELLO,**

**EL SECRETARIO DE HÁBITAT, URBANISMO Y VIVIENDA**  
conforme a las facultades establecidas en el decreto N° 1364/22

**RESUELVE:**

**ARTÍCULO 1°:** Apruébese la Circular Aclaratoria N° 1 –sin consulta– correspondiente a la licitación pública N° 11/22 convocada para la contratación de la obra: CONSTRUCCIÓN DE 26 VIVIENDAS PROTOTIPOS LINEAL 2 DORMITORIOS Y LINEAL ADAPTADO 2 DORMITORIOS, EN LA LOCALIDAD DE VERA Y PINTADO – DPTO. SAN JUSTO, EN EL MARCO DEL PROGRAMA CASA PROPIA – CONSTRUIR FUTURO, la que se adjunta a la presente, pasando a formar parte de la misma.

**ARTICULO 2°:** Ordénese la publicación de la citada Circular.

**ARTICULO 3°:** Regístrese, comuníquese, archívese

*[Firma]*  
Prof. María de los Angeles  
Secretario de Hábitat,  
Urbanismo y Vivienda  
Ministerio de Infraestructura,  
Servicios Públicos y Hábitat



## CIRCULAR ACLARATORIA SIN CONSULTA 01

Ref: S/Licitación Publica N° 11/22  
Construcción de 26 Unidades Habitacionales.  
Vera y Pintado – Depto. San Justo  
Programa Casa Propia Construir Futuro

En referencia al Capítulo XI: MEDICIÓN, CERTIFICACIÓN Y PAGO DE LAS OBRAS, el Art.37 quedará redactado de la siguiente manera:

### CAPITULO XI. MEDICIÓN, CERTIFICACIÓN Y PAGO DE LAS OBRAS

#### Art. 37. NORMAS DE MEDICIÓN DE LAS OBRAS

1. Para la medición, liquidación de trabajo, ampliaciones de obra, etc., regirán las normas establecidas en la documentación de Contrato y harán fe en caso de contestación, los siguientes elementos:

El presente Pliego para licitaciones de Obras, compuesto de:

- a) Pliego Único de Bases y Condiciones.
- b) Pliego Complementario de Bases y Condiciones.
- c) Pliego de Especificaciones Técnicas de la Vivienda.
- d) Planos Principales y de Detalle.
- e) Consultas y Aclaraciones formuladas, si las hubiere.
- f) Acta de la iniciación de las Obras.
- g) Ordenes de servicio que se impartan por escrito durante la ejecución de las obras, en el lugar definitivo o en Fábrica.
- h) Toda otra documentación que sea necesaria para la ejecución y recepción de las Obras.
- i) El Contrato se perfeccionará con su firma y el CONTRATISTA deberá abonar el sellado de Ley correspondiente, salvo disposición Provincial que exceptúa el pago del sellado.
- j) La medición se hará por "nudos" o edificio dentro de cada edificio se establecerá por cada rubro el porcentaje total acumulado de obra ejecutada el que se obtendrá por medio de una planilla de medición, ajustada al sistema constructivo adoptado.

En dicha planilla se fijarán los porcentajes de incidencia de las diversas tareas que componen cada rubro, agrupadas en relación a la afinidad y continuidad de trabajo que guarden entre sí discriminadas por piso.

El total acumulado de obra ejecutada obtenido del rubro en la forma detallada precedentemente, se volcará en la "Planilla de Medición Resumen". En dicha planilla cada rubro tiene establecido el porcentaje de incidencia en relación al costo total del edificio.

Del porcentaje total ejecutado del rubro, aplicado al porcentaje de incidencia del mismo dentro del edificio, resultará el porcentaje a certificar.

El Anticipo Financiero, que se ira "descontando" proporcionalmente en cada certificado que se emita. En los casos no previstos en dichas normas el COMITENTE resolverá lo pertinente dentro del usual en la técnica de la construcción o ajustándose al sistema constructivo adoptado. Los casos no previstos por este Pliego y su documentación anexa, se resolverán por aplicación de la Ley Provincial de Obras Públicas.

En caso de silencio de la misma, se aplicarán los principios generales del Derecho.

Además, se modifica el Art. 64. ANTICIPO FINANCIERO, que quedará redactado de la siguiente manera:

#### Art. 64. ANTICIPO FINANCIERO

Se deja expresamente aclarado que por lineamientos del Programa "Casa Propia- Construir Futuro" y de conformidad con lo establecido por los Artículos 73 de la Ley 5188 y Decreto N°822/61, se establece el régimen de otorgamiento de anticipo Financiero al contratista bajo las condiciones y modalidades impuestas

**Unidad Ejecutora de Proyectos de Arquitectura**  
Ministerio de Infraestructuras, Servicios Públicos y Hábitat  
Secretaría de Hábitat, Urbanismo y Vivienda  
Av. Alte. Brown 4751 – Santa Fe - Tel: 0342 4822785 / 86

por dichas normas. El mismo será del veinte (20%) del monto de contrato, según lo Art. 1.5.11 del Reglamento Particular Programa Casa Propia-Construir Futuro.

Se depositará en la cuenta bancaria declarada por la empresa adjudicataria de la obra. Dichos pagos serán realizados por el Fideicomiso vigente.

El anticipo financiero será descontado en igual porcentaje de Unidades de Vivienda (UVI - Ley N° 27271) del pago de los certificados de obra subsiguientes.

El mismo será garantizado por el ciento cincuenta por ciento (150%) del valor equivalente mediante cualesquiera de las formas establecidas en el Art. 17: GARANTÍA DE LAS PROPUESTAS.

Además, se modifican las planillas de cómputo y presupuesto, plan de trabajos y curva de inversión. Se adjuntan modelos de las mismas.

Prof. *[Firma]* ZONZÓN  
Secretario de Hábitat,  
Urbanismo y Vivienda  
Ministerio de Infraestructura,  
Servicios Públicos y Hábitat



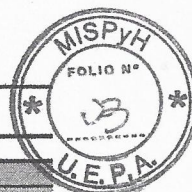

## PROGRAMA CASA PROPIA - CÓMPUTO Y PRESUPUESTO

PROVINCIA:	SANTA FE
ENTE EJECUTOR:	SECRETARÍA DE HABITAT, URBANISMO Y VIVIENDA
LOCALIDAD:	VERA Y PINTADO
DENOMINACIÓN OBRA:	26 VIVIENDAS EN LA LOCALIDAD DE VERA Y PINTADO
CANTIDAD DE VIVIENDAS:	26
UBICACIÓN EXACTA DE LA OBRA:	CALLES SAAVEDRA/ JUJUY/ AV. SAN MARTIN/ MENDOZA
COORDENADAS REFERENCIALES:	"-30.141114, -60.345008
PLAZO DE OBRA EN MESES:	8
MODALIDAD DE EJECUCIÓN:	LICITACIÓN

PROTOTIPO	cant	Fecha	Monto	Total
VIVIENDA LINEAL 2 DORMITORIOS (VL 2D)	24	feb.22	\$ 6.957.181,93	\$ 166.972.366,33
VIVIENDA LINEAL ADAPTADA 2 DORMITORIOS (VLD 2D)	2	feb.22	\$ 7.042.949,38	\$ 14.085.896,77
				\$ 181.058.265,09

  
Prof. AMADOR ABEL ZORZÓN  
Secretaría de Hábitat  
Urbanismo y Vivienda  
Ministerio de Infraestructura,  
Servicios Públicos y Hábitat



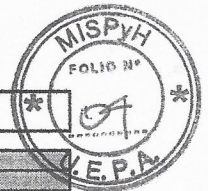

PROGRAMA CASA PROPIA - CÓMPUTO Y PRESUPUESTO

PROVINCIA:	SANTA FE
ENTE EJECUTOR:	SECRETARIA DE HABITAT, URBANISMO Y VIVIENDA
LOCALIDAD:	VERA Y PINTADO
DENOMINACIÓN OBRA:	26 VIVIENDAS EN LA LOCALIDAD DE VERA Y PINTADO
CANTIDAD DE VIVIENDAS:	26
UBICACIÓN EXACTA DE LA OBRA:	CALLES SAAVEDRA/ JUJUY/ AV. SAN MARTIN/ MENDOZA
COORDENADAS REFERENCIALES:	"-30.141114, -60.345008
PLAZO DE OBRA EN MESES:	8
MODALIDAD DE EJECUCIÓN:	LICITACIÓN

OBRAS DE VIVIENDA - PROTOTIPO VIVIENDA LINEAL ADAPTADA DE 2 DORMITORIOS (con posibilidad de ampliación)								
RUBROS			UNID.	CANT.	COSTO UNITARIO		COSTO ITEM	IVA 10,5%
							COEF DE PASE	MONTO TOTAL
								% INCID.
TRABAJOS PRELIMINARES								
1.1	Limpieza del terreno, replanteo, nivelación	gl	1,00	\$	31.906,14	\$	31.906,14	\$ 44.070,36
1.2	Cerco perimetral, cartel	gl	1,00	\$	33.741,13	\$	33.741,13	\$ 46.604,93
1.3	Obrador	gl	1,00	\$	16.622,06	\$	16.622,06	\$ 22.959,22
FUNDACIONES Y AISLACIONES								
2.1	Relleno y compactación del terreno	m3	16,18	\$	1.531,49	\$	24.779,59	\$ 34.226,61
2.2	Plataea H° A°	m3	13,00	\$	44.259,17	\$	575.369,24	\$ 794.728,76
2.3	Capa aisladora doble horizontal	m2	19,00	\$	1.045,10	\$	19.856,88	\$ 27.427,32
2.4	Capa aisladora doble vertical	m2	16,00	\$	1.045,10	\$	16.721,58	\$ 23.096,69
MUROS DE ELEVACIÓN Y REFUERZOS DE H° A°								
3.1	Mampostería de lad. Común 0,30m	m3	16,71	\$	20.158,38	\$	336.846,55	\$ 465.269,29
3.2	Mampostería lad. Cerámico portante 0,18m	m2	93,28	\$	3.302,95	\$	308.099,26	\$ 425.562,10
3.3	Mampostería lad. Cerámico portante 0,12m	m2	38,51	\$	2.899,41	\$	111.656,36	\$ 154.225,34
3.4	Mampostería lad. Cerámico 0,12cm	m2	0,00	\$	2.733,11	\$	-	-
3.5	Refuerzos verticales	m	48,04	\$	1.521,23	\$	73.079,97	\$ 100.941,70
3.6	Encadenado superior s/muro cerámico	m	43,87	\$	1.729,62	\$	75.878,57	\$ 104.807,28
3.7	Encadenado superior s/muro medianero	m	12,83	\$	564,59	\$	7.243,74	\$ 10.005,42
REVOQUES								
4.1	Azotado impermeable	m2	159,00	\$	780,91	\$	120.984,83	\$ 167.110,30
4.2	Revoque grueso exterior	m2	159,00	\$	1.635,85	\$	260.099,92	\$ 359.263,01
4.3	Revoque grueso interior	m2	203,59	\$	1.436,62	\$	292.482,08	\$ 403.990,88
4.4	Azotado bajo revestimiento	m2	18,56	\$	1.273,93	\$	23.644,08	\$ 32.688,38
CONTRAPISOS, PISOS Y REVESTIMIENTOS								
5.1	Varede de acceso perimetral y solías	m2	19,85	\$	1.898,51	\$	37.685,34	\$ 52.062,87
5.2	Hormigón H8 fratazado	m2	57,79	\$	1.792,77	\$	103.604,06	\$ 143.103,11
5.3	Piso cerámico	m2	5,28	\$	4.267,96	\$	22.534,81	\$ 31.126,20
5.4	Revestimiento	m2	18,56	\$	3.793,71	\$	70.411,34	\$ 97.255,66
CUBIERTA Y CIELORRASOS								
6.1	Cubierta de chapa ondulada	m2	65,00	\$	7.035,17	\$	457.286,08	\$ 631.626,39
6.2	Zinguería	m	40,00	\$	1.798,21	\$	71.928,35	\$ 99.351,03
6.4	Cielorraso de placas de roca de yeso	m2	55,00	\$	2.330,04	\$	128.152,05	\$ 177.010,02
PINTURA								
7.1	Pintura al latex en muros interiores	m2	203,59	\$	791,42	\$	161.124,21	\$ 222.552,82
7.2	Revestimiento acrílico texturado exterior	m2	159,00	\$	2.112,49	\$	335.885,20	\$ 463.941,43
7.3	Pintura al latex en cielorrasos	m2	55,00	\$	656,61	\$	36.113,79	\$ 49.882,17
7.4	Pintura esmalte sintético en carpintería de madera	m2	11,07	\$	1.401,70	\$	15.516,79	\$ 21.432,57
CARPINTERÍA Y VIDRIOS								
8.1	Carpintería de madera	gl	1,00	\$	54.899,63	\$	54.899,63	\$ 76.830,11
8.2	Carpintería de aluminio	gl	1,00	\$	251.845,32	\$	251.845,32	\$ 347.861,35
8.3	Vidrios	m2	8,90	\$	2.218,71	\$	19.746,54	\$ 27.274,90
INSTALACIONES								
9.1	Instalación de gas y cocina	gl	1,00	\$	81.055,55	\$	81.055,55	\$ 111.957,98
9.1	Instalación de Desagües cloacales	gl	1,00	\$	91.361,49	\$	91.361,49	\$ 126.193,06
9.1	Instalación de agua fría y caliente	gl	1,00	\$	82.776,46	\$	82.776,46	\$ 114.334,98
9.2	Grifería	gl	1,00	\$	72.919,43	\$	72.919,43	\$ 100.719,96
9.3	Pozo Absorbente	gl	1,00	\$	76.142,74	\$	76.142,74	\$ 105.172,15
9.4	Artefactos sanitarios	gl	0,00	\$	39.740,19	\$	-	-
9.5	Artefactos sanitarios p/pers con discapacidad	gl	1,00	\$	92.408,46	\$	92.408,46	\$ 127.639,19
9.6	Cámara séptica 1500ltrs	gl	1,00	\$	35.017,90	\$	35.017,90	\$ 48.368,47
9.7	Perforación y motobombeador	gl	0,00	\$	28.743,69	\$	-	-
9.8	Calefón solar	gl	1,00	\$	224.963,56	\$	224.963,56	\$ 310.730,92
9.9	Instalación eléctrica	gl	1,00	\$	141.564,24	\$	141.564,24	\$ 195.535,60
9.10	Pilar de entrada de energía	gl	1,00	\$	63.506,94	\$	63.506,94	\$ 87.718,96
9.11	Mesada de cocina y piletas	gl	1,00	\$	24.883,58	\$	24.883,58	\$ 34.370,45
OBRAS COMPLEMENTARIAS								
10.1	Veredas/forestación	gl	0,00	\$	-	\$	-	-
10.2	Alumbrado público	gl	0,00	\$	-	\$	-	-
10.3	Limpieza final de obra	gl	1,00	\$	16.622,06	\$	16.622,06	\$ 22.959,22
TOTAL								
								\$ 7.042.949,36
								100,00%

Provincia de Santa Fe  
Secretaría de Hábitat,  
Urbanismo y Vivienda  
Ministerio de Infraestructura,  
Servicios Públicos y Hábitat



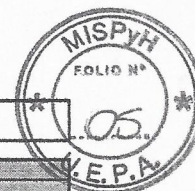

## PROGRAMA CASA PROPIA - CÓMPUTO Y PRESUPUESTO

PROVINCIA:	SANTA FE
ENTE EJECUTOR:	SECRETARÍA DE HABITAT, URBANISMO Y VIVIENDA
LOCALIDAD:	VERA Y PINTADO
DENOMINACIÓN OBRA:	26 VIVIENDAS EN LA LOCALIDAD DE VERA Y PINTADO
CANTIDAD DE VIVIENDAS:	26
UBICACIÓN EXACTA DE LA OBRA:	CALLES SAAVEDRA/ JUJUY/ AV. SAN MARTÍN/ MENDOZA
COORDENADAS REFERENCIALES:	"-30.141114, -60.345008
PLAZO DE OBRA EN MESES:	8
MODALIDAD DE EJECUCIÓN:	LICITACIÓN

OBRAS DE VIVIENDA - PROTOTIPO VIVIENDA LINEAL DE 2 DORMITORIOS (con posibilidad de ampliación)							
RUBROS			IVA 10,5%				
	UNID.	CANT.	COSTO UNITARIO	COSTO ITEM	COEF DE PASE	MONTO TOTAL	% INCID.
<b>TRABAJOS PRELIMINARES</b>							
1.1 Limpieza del terreno, replanteo, nivelación	gl	1,00	\$ 31.906,14	\$ 31.906,14	\$ 44.070,36	\$ 113.634,52	1,63%
1.2 Cerco perimetral, cartel	gl	1,00	\$ 33.741,13	\$ 33.741,13	\$ 46.604,93		0,67%
1.3 Obrador	gl	1,00	\$ 16.622,06	\$ 16.622,06	\$ 22.959,22		0,33%
<b>FUNDACIONES Y AISLACIONES</b>							
2.1 Relleno y compactación del terreno	m3	16,18	\$ 1.531,49	\$ 24.779,59	\$ 34.226,81		0,49%
2.2 Placa H* A*	m3	13,00	\$ 44.259,17	\$ 575.369,24	\$ 794.728,76		11,42%
2.3 Capa aisladora doble horizontal	m2	19,00	\$ 1.045,10	\$ 19.856,88	\$ 27.427,32		0,39%
2.4 Capa aisladora doble vertical	m2	16,00	\$ 1.045,10	\$ 16.721,58	\$ 23.096,69		0,33%
<b>MUROS DE ELEVACIÓN Y REFUERZOS DE H* A*</b>							
3.1 Mampostería de lad. Común 0,30m	m3	16,71	\$ 20.158,38	\$ 336.846,55	\$ 465.269,29	\$ 1.260.811,14	18,12%
3.2 Mampostería lad. Cerámico portante 0,18m	m3	93,28	\$ 3.302,95	\$ 308.099,26	\$ 425.562,10		6,12%
3.3 Mampostería lad. Cerámico portante 0,12m	m2	38,51	\$ 2.899,41	\$ 111.656,36	\$ 154.225,34		2,22%
3.4 Mampostería lad. Cerámico 0,12cm	m2	0,00	\$ 2.733,11	\$ -	\$ -		
3.5 Refuerzos verticales	m	48,04	\$ 1.521,23	\$ 73.079,97	\$ 100.941,70		1,45%
3.6 Encadenado superior s/muro cerámico	m	43,87	\$ 1.729,62	\$ 75.878,57	\$ 104.807,28		1,51%
3.7 Encadenado superior s/muro medianero	m	12,83	\$ 564,59	\$ 7.243,74	\$ 10.005,42		0,14%
<b>REVOQUES</b>							
4.1 Azotado impermeable	m2	159,00	\$ 760,91	\$ 120.984,83	\$ 167.110,30	\$ 959.749,70	13,80%
4.2 Revoque grueso exterior	m2	159,00	\$ 1.635,85	\$ 260.099,92	\$ 359.263,01		5,16%
4.3 Revoque grueso interior	m2	203,59	\$ 1.436,62	\$ 292.482,08	\$ 403.990,88		5,81%
4.4 Azotado bajo revestimiento	m2	16,70	\$ 1.273,93	\$ 21.274,57	\$ 29.385,51		0,42%
<b>CONTRAPIQS, PISOS Y REVESTIMIENTOS</b>							
5.1 Vereda de acceso perimetral y solías	m2	19,85	\$ 1.898,51	\$ 37.685,34	\$ 52.052,87	\$ 313.791,32	4,51%
5.2 Hormigón H8 fratazado	m2	57,79	\$ 1.792,77	\$ 103.604,06	\$ 143.103,11		0,75%
5.3 Piso cerámico	m2	5,28	\$ 4.267,96	\$ 22.534,81	\$ 31.126,20		2,06%
5.4 Revestimiento	m2	16,70	\$ 3.793,71	\$ 63.355,03	\$ 87.509,14		0,45%
<b>CUBIERTA Y CIELORRASOS</b>							
6.1 Cubierta de chapa ondulada	m2	65,00	\$ 7.035,17	\$ 457.286,08	\$ 631.628,39	\$ 907.987,45	13,06%
6.2 Zinguería	m	40,00	\$ 1.798,21	\$ 71.928,36	\$ 99.351,03		9,08%
6.4 Cielorraso de placas de roca de yeso	m2	55,00	\$ 2.330,04	\$ 128.152,05	\$ 177.010,02		1,43%
<b>PINTURA</b>							
7.1 Pintura al latex en muros interiores	m2	203,59	\$ 791,42	\$ 161.124,21	\$ 222.552,82	\$ 757.808,99	10,89%
7.2 Revestimiento acrílico texturado exterior	m2	159,00	\$ 2.112,49	\$ 335.885,20	\$ 463.941,43		3,20%
7.3 Pintura al latex en cielorrasos	m2	55,00	\$ 656,61	\$ 36.113,79	\$ 49.882,17		6,67%
7.4 Pintura esmalte sintético en carpintería de madera	m2	11,07	\$ 1.401,70	\$ 15.516,79	\$ 21.432,57		0,72%
<b>CARPINTERÍA Y VIDRIOS</b>							
8.1 Carpintería de madera	gl	1,00	\$ 54.899,63	\$ 54.899,63	\$ 75.830,11	\$ 450.966,36	6,48%
8.2 Carpintería de aluminio	gl	1,00	\$ 251.845,32	\$ 251.845,32	\$ 347.861,35		1,09%
8.3 Vidrios	m2	8,90	\$ 2.218,71	\$ 19.746,54	\$ 27.274,90		5,00%
<b>INSTALACIONES</b>							
9.1 Instalación de gas y cocina	gl	1,00	\$ 81.055,55	\$ 81.055,55	\$ 111.957,98	\$ 1.269.993,67	18,54%
9.1 Instalación de Desagües cloacales	gl	1,00	\$ 91.361,49	\$ 91.361,49	\$ 126.193,06		1,61%
9.1 Instalación de agua fría y caliente	gl	1,00	\$ 82.776,46	\$ 82.776,46	\$ 114.334,98		1,81%
9.2 Grifería	gl	1,00	\$ 72.919,43	\$ 72.919,43	\$ 100.719,96		1,64%
9.3 Pozo Absorbente	gl	1,00	\$ 76.142,74	\$ 76.142,74	\$ 105.172,15		1,45%
9.4 Artefactos sanitarios	gl	1,00	\$ 39.740,19	\$ 39.740,19	\$ 54.891,14		1,51%
9.5 Artefactos sanitarios p/pers con discapacidad	gl	0,00	\$ 92.408,46	\$ -	\$ -		0,79%
9.6 Cámara séptica 1500lts	gl	1,00	\$ 35.017,90	\$ 35.017,90	\$ 48.368,47		0,70%
9.7 Perforación y motobombas	gl	0,00	\$ 28.743,69	\$ -	\$ -		
9.8 Calefón solar	gl	1,00	\$ 224.963,56	\$ 224.963,56	\$ 310.730,92		4,47%
9.9 Instalación eléctrica	gl	1,00	\$ 141.564,24	\$ 141.564,24	\$ 195.535,60		2,81%
9.10 Pilar de entrada de energía	gl	1,00	\$ 63.506,94	\$ 63.506,94	\$ 87.718,96		1,26%
9.11 Mesada de cocina y piletas	gl	1,00	\$ 24.883,58	\$ 24.883,58	\$ 34.370,45		0,49%
<b>OBRAS COMPLEMENTARIAS</b>							
10.1 Veredas/forestación	gl	0,00				\$ 22.959,22	0,33%
10.2 Alumbrado público	gl	0,00					
10.3 Limpieza final de obra	gl	1,00	\$ 16.622,06	\$ 16.622,06	\$ 22.959,22		0,33%
<b>TOTAL</b>							
						\$ 6.957.181,93	100,00%

*[Firma]*  
SECRETARÍA DE HABITAT,  
URBANISMO Y VIVIENDA  
Ministerio de Infraestructura,  
Servicios Públicos y Hábitat



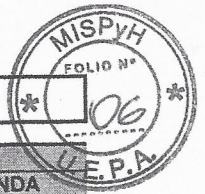

## PROGRAMA CASA PROPIA - CURVA DE INVERSIÓN

PROVINCIA:	SANTA FE
ENTE EJECUTOR:	SECRETARÍA DE HÁBITAT, URBANISMO Y VIVIENDA
LOCALIDAD:	VERA Y PINTADO
DENOMINACIÓN OBRA:	26 VIVIENDAS EN LA LOCALIDAD DE VERA Y PINTADO
CANTIDAD DE VIVIENDAS:	26
UBICACIÓN EXACTA DE LA OBRA:	CALLES SAAVEDRA/ JUJUY/ AV. SAN MARTIN/ MENDOZA
COORDENADAS REFERENCIALES:	"-30.141114, -60.345008
PLAZO DE OBRA EN MESES:	8
MODALIDAD DE EJECUCIÓN:	LICITACIÓN

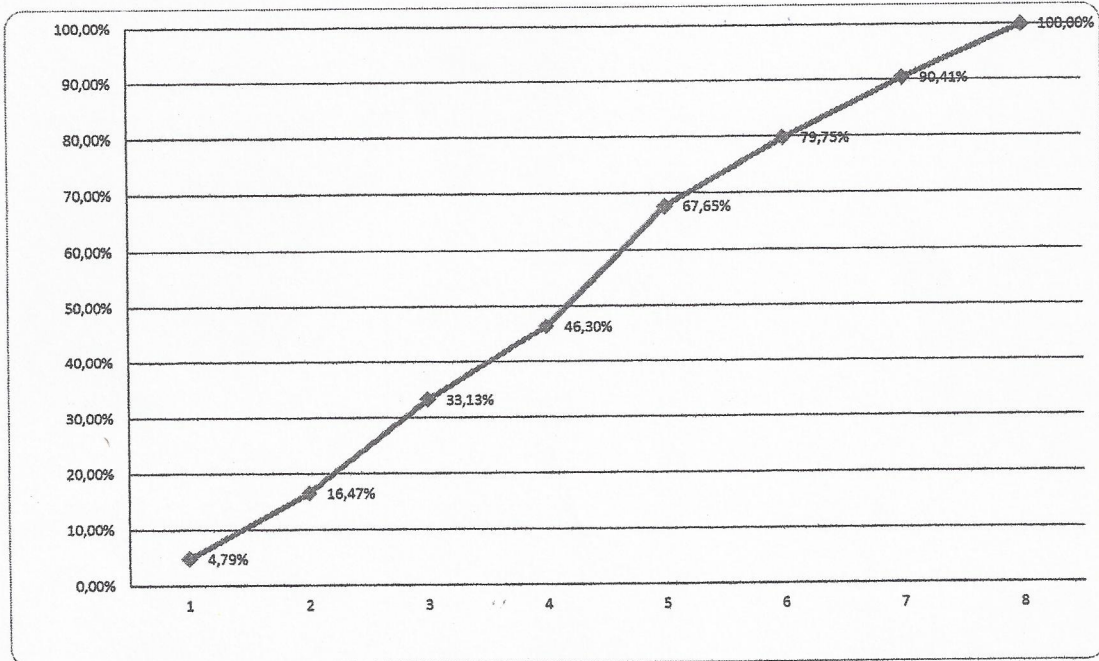

\*\*\*\* Se sugiere una curva de inversión de tipo achatada para los meses iniciales de la obra.  
\*\*\*\*\* PONER EL NOMBRE DEL PROGRAMA CORRESPONDIENTE (CASA PROPIA / RECONSTRUIR)

Prof. *[Firma]* ARZÓN  
Secretario de Hábitat,  
Urbanismo y Vivienda  
Ministerio de Infraestructura,  
Servicios Públicos y Hábitat



PROGRAMA CASA PROPIA - CONSTRUIR FUTURO - PLAN DE TRABAJOS

PROVINCIA: SANTA FE  
 ENTE EJECUTOR: SECRETARIA DE HABITACION URBANA  
 LOCALIDAD: VERA Y PINTADO  
 DEDICACION OBRA: 26  
 MONTO EN U.V.S.: 12  
 UBICACION EXACTA DE LA OBRA(CALLES): 20.00%  
 COORDENADAS REFERENCIALES: 1.741.311.124  
 PLAZO DE OBRA EN MESES: 6  
 MODALIDAD DE EJECUCION: LICITACION

RUBROS	unidad	cm2	Precio rubro	monto total rubro	% INICIO	ANTICIPO FINANCIERO								MES 8	TOTAL
						MES 1	MES 2	MES 3	MES 4	MES 5	MES 6	MES 7	MES 8		
1 TRABAJOS PRELIMINARES	unidad	26	\$ 2.854.467,41	\$ 2.854.467,41	1,63%										1,63%
2 FUNDACIONES Y ASLACIONES	unidad	26	\$ 22.866.469,71	\$ 22.866.469,71	17,65%										17,65%
3 MUROS DE ELEVACION Y REFUERZOS DE H. A.	unidad	26	\$ 32.781.089,53	\$ 32.781.089,53	18,11%										18,11%
4 REQUERIMIENTOS	unidad	26	\$ 24.640.037,89	\$ 24.640.037,89	13,79%										13,79%
5 CONTRAPISO, PISO Y REVESTIMIENTOS	unidad	26	\$ 2.173.067,45	\$ 2.173.067,45	4,52%										4,52%
6 CUBIERTA Y CIELORRASOS	unidad	26	\$ 23.017.074,75	\$ 23.017.074,75	10,48%										10,48%
7 PINTURA	unidad	26	\$ 39.732.435,70	\$ 39.732.435,70	8,48%										8,48%
8 CARPINTERIA Y VIDRIOS	unidad	26	\$ 33.182.331,54	\$ 33.182.331,54	16,60%										16,60%
9 INSTALACIONES	unidad	26	\$ 692.639,73	\$ 692.639,73	0,33%										0,33%
10 OBRAS COMPLEMENTARIAS	unidad	26	\$ 181.056.265,09	\$ 181.056.265,09	100,00%										100,00%
TOTAL EN PESOS VIVIENDA			\$ 1.790.128,73	\$ 1.790.128,73											
TOTAL EN U.V.S. MENSUAL															

MONTO MENSUAL EN	85.760,74	206.148,32	268.281,02	235.765,90	382.442,11	216.588,25	190.860,50	171.701,88
DESACOPRO ANTICIPO	17.160,15	41.830,68	59.650,20	47.151,18	76.488,42	43.319,65	38.170,10	34.340,38
MONTO DE	68.600,59	167.318,69	238.624,82	188.604,72	305.953,69	173.278,60	152.690,40	137.361,50
% FISICO MENSUAL VIVIENDA	4,79%	11,65%	16,64%	13,17%	21,36%	12,10%	10,66%	9,54%
% FISICO ACUMULADO VIVIENDA	4,79%	16,47%	33,13%	46,30%	67,66%	79,76%	90,41%	100,00%

RESUMEN		ANTICIPO FINANCIERO	
		EN \$	
(A) TOTAL EN PESOS VIVIENDA	\$ 181.056.265,09	100,00%	\$ 38.211.853,02
TOTAL (A)	\$ 181.056.265,09	100,00%	
% FISICO MENSUAL VIVIENDA + INFRAESTRUCTURA			
% FISICO ACUMULADO VIVIENDA + INFRAESTRUCTURA			

Prof. Dr. Oscar A. Rodríguez  
 Secretario de Habitación,  
 Urbanismo y Vivienda,  
 Ministerio de Infraestructura,  
 Servicios Públicos y Hábitat.

