

# REFERENCIAS

## NOTA IMPORTANTE:

TODAS LAS MEDIDAS Y NIVELES SERAN VERIFICADOS EN OBRA

### REFERENCIAS CONSTRUCTIVAS

1. LADRILLOS HUECOS 12cm | CAMARA DE AIRE | LADRILLOS HUECOS PORTANTES 18cm
2. MURO LADRILLOS HUECOS PORTANTES 18cm
3. MURO LADRILLOS HUECOS PORTANTES 12cm
4. MURO LADRILLO COMUN 0.30cm

- A1\_ REVOQUE IMPERMEABLE + REVOQUE GRUESO + TERMINACIÓN REVESTIMIENTO ACRILICO IMPERMEABLE TIPO IGGM O SIMILAR (COLOR BLANCO)  
A2\_ REVOQUE GRUESO Y FINO SMURO  
A3\_ REVESTIMIENTO CERAMICO

- B1\_ PISO MOSAICO GRANITICO BICAPA PULIDO 40x40 GRIS BRILLANTE  
B2\_ SOLIA DE GRANITO IDEM PISO  
B3\_ PISO FERROCEMENTO PEINADO PARA EXTERIOR  
B4\_ PISO MOSAICO ANTIDESLIZANTE 64 PANES

- C1\_ PANEL DE C/º PREPINTADA  
INYECTADO CON POLIURETANO ESPESOR 70 mm  
C2\_ CIELORRASO HORMIGON ARMADO VISTO PINTADO  
C3\_ CIELORRASO PLACA DE YESO ROCA JUNTA TOMADA

### DENOMINACIÓN Y ENUMERACIÓN DE LOCALES

HALL — nombre del local

01 — N° de local  
B1 C1

terminación del cielorraso (ver referencia)  
terminación del solado (ver referencia)

### INDICACIÓN MUROS Y TERMINACIONES

A1 1 A2

revestimiento / revoque derecho  
tipo de muro  
revestimiento / revoque izquierdo

#### REFERENCIAS

MUROS A CONSTRUIR  
MUROS EXISTENTES

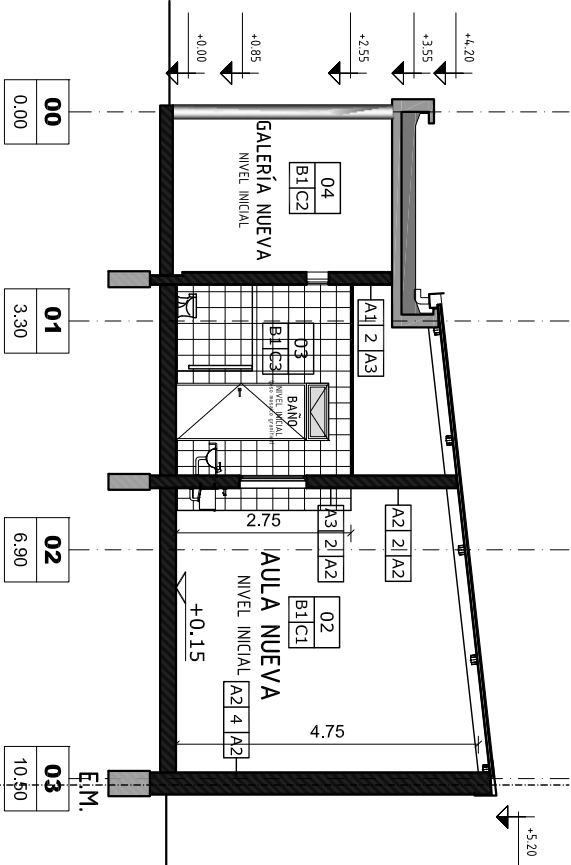
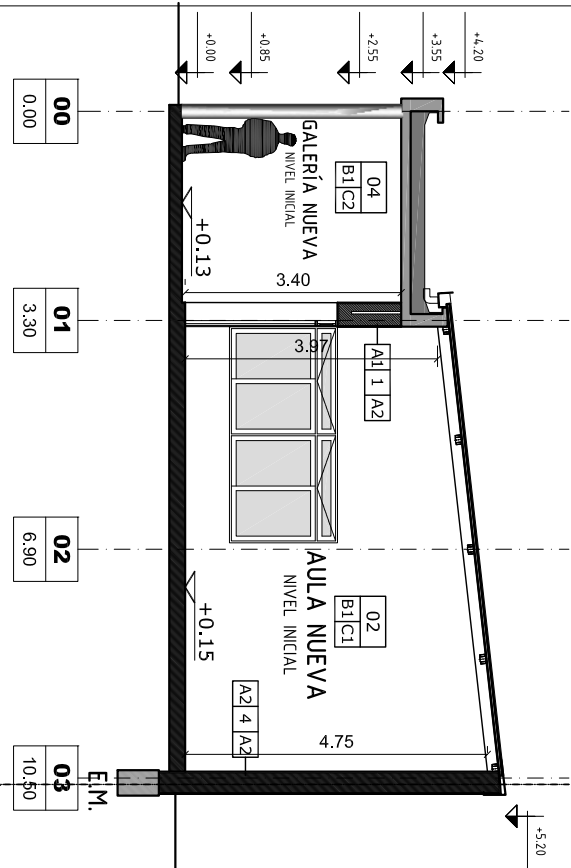

### FACHADA NORTE

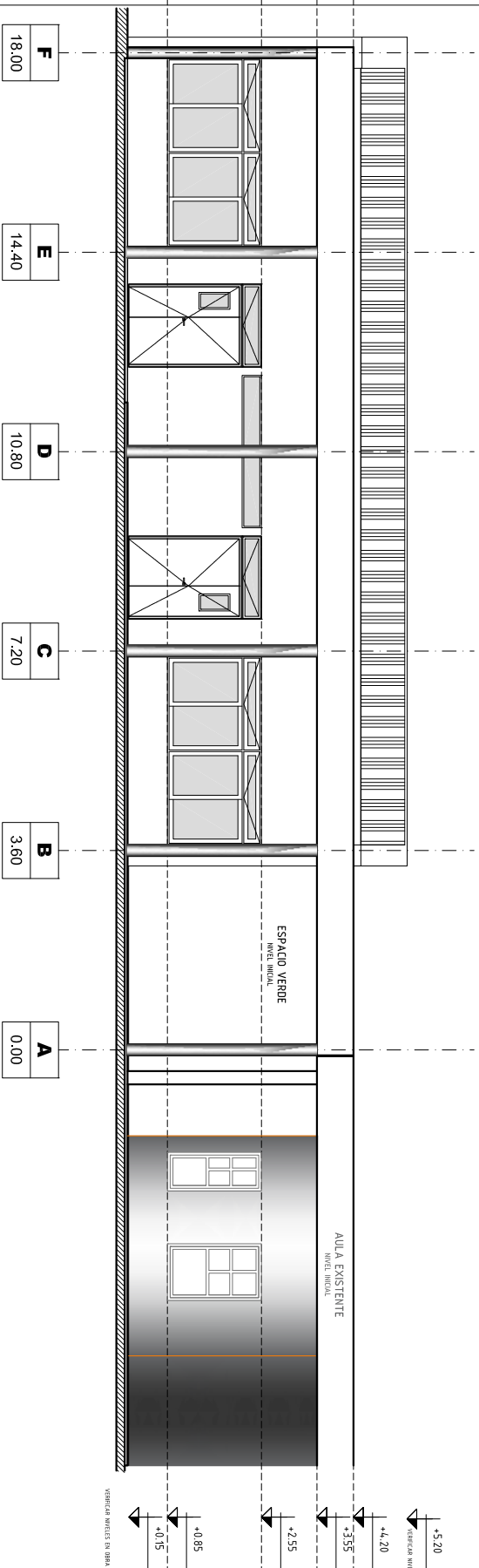

### FACHADA SUR

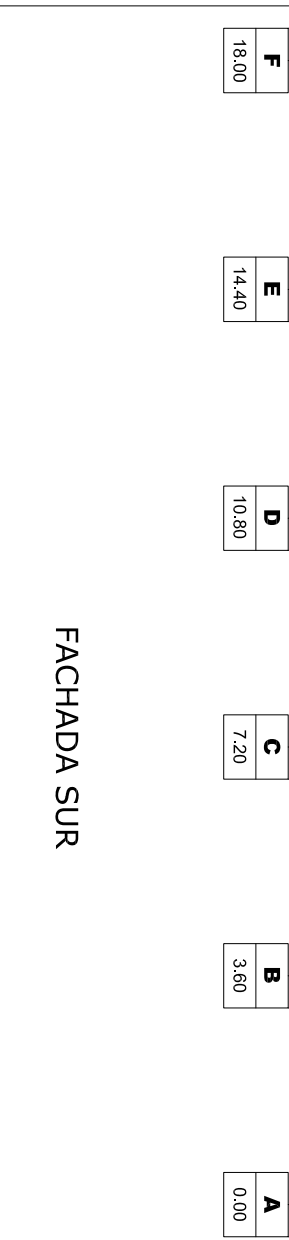

OBRA ESCUELA NRO. 286 "JUAN B. MAZIEL"

CUE 8202997  
CUT 8201195

LOCALIZACION SARMIENTO 118 - MONJE - SAN JERONIMO

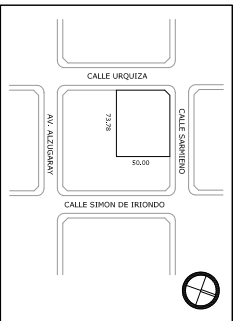

NOMBRE Arquitectura  
CORTES - VISTAS

PLANO N°

AV\_AC

RESPONSABLE Arq. Jorge Michelini

ARCHIVO AV\_AC\_286.dwg

ESCALA 1:100

FECHA

FONDO ROTATORIO PROGRAMA 46

FORTALECIMIENTO EDILICIO  
DE JARDINES INFANTES

Dirección General de Programas  
y Proyectos de Arquitectura.



Ministerio de Educación  
y Deportes de la Nación



Provincia de Santa Fe  
Ministerio de Educación