



Provincia de Santa Fe
Ministerio de Infraestructura,
Servicios Públicos y Hábitat

Dra. VERONICA G. TOMAS
DIRECTORA GENERAL DE DESPACHO
MINISTERIO DE INFRAESTRUCTURA
SERVICIOS PÚBLICOS Y HÁBITAT

RESOLUCIÓN N° 1147

SANTA FE, "Cuna de la Constitución Nacional", 19 NOV. 2021

VISTO:

El expediente N° 01907-0007165-6 del registro del Sistema de Información de Expedientes, relacionado con la aprobación de la Circular Aclaratoria Con y Sin Consulta N° 1, del Pliego correspondiente a la Licitación Pública convocada para la ejecución de la obra: **"OBRAS HÍDRICAS PARA MITIGAR ANEGAMIENTOS EN CASCO URBANO DE CHABÁS – READECUACIÓN CANAL GARELLO - EJECUCIÓN CRUCES RN N° 33 Y FERROCARRIL NUEVO CENTRAL ARGENTINO – LOCALIDAD DE CHABÁS – DEPARTAMENTO CASEROS - PROVINCIA DE SANTA FE"**; y

CONSIDERANDO:

Que por Resolución N° 1092 de fecha 02 de Noviembre de 2021 del M.I.S.P.yH. se aprobó el llamado para la Licitación Pública convocada para la ejecución de la obra de referencia;

Que la Subsecretaría de Planificación y Gestión dependiente de la Secretaría de Recursos Hídricos de la Jurisdicción emitió la Circular Aclaratoria Con y Sin Consulta N° 1, mediante la cual se notifican aclaraciones y/o modificaciones correspondientes al proceso licitatorio;

POR ELLO:

LA MINISTRA DE INFRAESTRUCTURA, SERVICIOS PÚBLICOS Y HÁBITAT

RESUELVE:

ARTÍCULO 1°: Apruébese la Circular Aclaratoria Con y Sin Consulta N° 1, correspondiente a la Licitación Pública convocada para la ejecución de la obra: **"OBRAS HÍDRICAS PARA MITIGAR ANEGAMIENTOS EN CASCO URBANO DE CHABÁS – READECUACIÓN CANAL GARELLO - EJECUCIÓN CRUCES RN N° 33 Y FERROCARRIL NUEVO CENTRAL ARGENTINO – LOCALIDAD DE CHABÁS – DEPARTAMENTO CASEROS - PROVINCIA DE SANTA FE"**, emitida por Subsecretaría de Planificación y Gestión dependiente de la Secretaría de Recursos Hídricos del Ministerio de Infraestructura, Servicios Públicos y Hábitat, la que se adjunta a la presente pasando a formar parte integrante de la misma.



Provincia de Santa Fe
Ministerio de Infraestructura,
Servicios Públicos y Hábitat

Dra. VERONICA G. TOMAS
DIRECTORA GENERAL DE DESPACHO
MINISTERIO DE INFRAESTRUCTURA
SERVICIOS PÚBLICOS Y HÁBITAT

ARTÍCULO 2º: Ordénese la publicación de la Circular aprobada en el Artículo 1º, en la página web de la Provincia de Santa Fe.

ARTÍCULO 3º: Regístrese, comuníquese y archívese.

C.P.N. SILVINA P. FRANA
MINISTRA DE INFRAESTRUCTURA,
SERVICIOS PÚBLICOS Y HÁBITAT
PROVINCIA DE SANTA FE



Provincia de Santa Fe
Ministerio de Infraestructura, Servicios
Públicos y Hábitat

SECRETARIA DE RECURSOS HIDRICOS
SUBSECRETARIA DE PLANIFICACION Y GESTION

Dra. VERONICA G. TOMÁS
DIRECTORA GENERAL DE DESPACHO
MINISTERIO DE INFRAESTRUCTURA
SERVICIOS PÚBLICOS Y HABITAT



SANTA FE, 18 de Noviembre de 2021

CIRCULAR ACLARATORIA CON Y SIN CONSULTA N° 1

LICITACIÓN PÚBLICA para contratar la ejecución de la Obra:
"OBRAS HÍDRICAS PARA MITIGAR
ANEGAMIENTOS EN CASCO URBANO DE CHABÁS - READECUACIÓN CANAL
GARELLO - EJECUCIÓN CRUCES RN N° 33 Y FERROCARRIL NUEVO
CENTRAL ARGENTINO - LOCALIDAD DE CHABÁS - DEPARTAMENTO
CASEROS - PROVINCIA DE SANTA FE", (Expte. N° 01907-0005176-6)

Por la presente Circular se notifican las aclaraciones y/o modificaciones correspondientes a los Pliegos Licitatorios de la Obra: **"OBRAS HÍDRICAS PARA MITIGAR ANEGAMIENTOS EN CASCO URBANO DE CHABÁS - READECUACIÓN CANAL GARELLO - EJECUCIÓN CRUCES RN N° 33 Y FERROCARRIL NUEVO CENTRAL ARGENTINO - LOCALIDAD DE CHABÁS - DEPARTAMENTO CASEROS - PROVINCIA DE SANTA FE", (Expte. N° 01907-0005176-6)**; aprobados por Resolución Ministerial N° 1092 del 2/11/2021.

ACLARACIONES Y/O MODIFICACIONES SIN CONSULTA

Por la presente Circular aclaratoria se incorpora al legajo licitatorio documentación técnica y requisitos relacionados a la alcantarilla N° 21, Progresiva 7745.00, alcantarilla bajo la Ruta Nacional N° 33. De acuerdo a ello se reemplazan los planos 03 y 10 por los adjuntos a esta circular (03 y 03-R2 respectivamente). La documentación, junto con los planos mencionados deberá ser tenida en cuenta como parte integrante de la documentación licitatoria

ACLARACIONES Y/O MODIFICACIONES CON CONSULTA

Consulta N° 1

En la alcantarilla tipo DPV bajo Ruta Nacional 33, plano 9, daría a entender que sobre la losa de la alcantarilla se coloca 5 cms de carpeta asfáltica. ¿Es así?, ¿en qué ítem va?

Respuesta N° 1

La alcantarilla bajo la Ruta Nacional N° 33, la cual es un diseño tipo de la DNV, O41211, lleva carpeta de rodamiento asfáltica de 5 centímetros y la totalidad de esta carpeta que sea necesaria para la restitución completa de la calzada de la ruta nacional está incluida en el precio del ítem Elaboración y Colocación de Hormigón H25, Ítem 1.

Consulta N° 2

Para la ejecución de la misma, y por la ubicación sobre la traza, vemos muy complicado desvíos alternativos, con lo cual sería mejor trabajar media calzada. De esta manera, vemos que por ejemplo al norte de la ruta el flex beam habría que correrlo un poco provisoriamente, pero a la vez, parecería que una columna de alumbrado quedaría a la entrada de la alcantarilla.



Provincia de Santa Fe
Ministerio de Infraestructura, Servicios
Públicos y Hábitat

SECRETARÍA DE RECURSOS HIDRICOS
SUBSECRETARÍA DE PLANIFICACION Y GESTION

Dña. VERONICA G. TOMAS
DIRECTORA GENERAL DE DESPACHO
MINISTERIO DE INFRAESTRUCTURA
SERVICIOS PÚBLICOS Y HABITAT

Respuesta N° 2

La DNV no indicó la necesidad de realizar un desvío alternativo ya que se cuenta con el Desvío Aceitera realizado por dicha repartición antes de 2011

Consulta N° 3

¿Está previsto el corrimiento del alumbrado?, ¿no habría ítem?, ¿o son trabajos que se ejecutan o fueron ejecutados por otro lado?

Respuesta N° 3

El corrimiento de la columna de alumbrado y del flex beam está incluido en los gastos generales.

SUBSECRETARÍA DE PLANIFICACION Y GESTION
SECRETARÍA DE RECURSOS HIDRICOS
MINISTERIO DE INFRAESTRUCTURA, SERVICIOS PUBLICOS Y HABITAT

Arq. RODRIGO E. Ignacio
JEFE AREA PLIEGOS Y
PRESUPUESTOS DE OBRAS
D.G.STE M.I.S.P y H

Dña. VERONICA G. TOMAS
DIRECTORA GENERAL DE DESPACHO
MINISTERIO DE INFRAESTRUCTURA
SERVICIOS PÚBLICOS Y HABITAT

PLANIMETRÍA
DETALLE CRUCE FFCC Y RUTA 33
ESCALA 1:1000

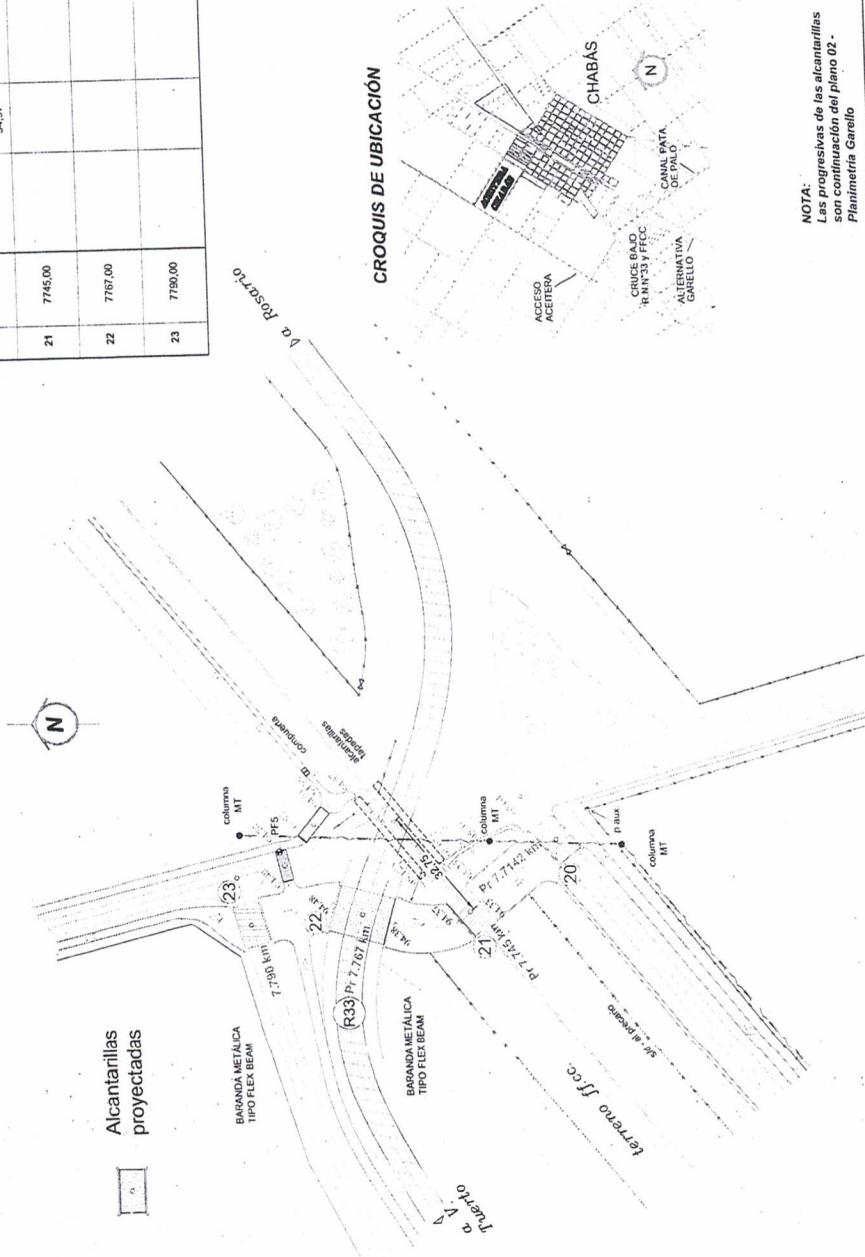

ALCANTARILLAS EXISTENTES				ALCANTARILLAS DE PROYECTO			
Nº	PROG. (M)	CALZADA / TAPAJA (M)	FONDO (M)	CARACTERÍSTICAS	OBSERVACIONES	ESTADO	CALZADA / TAPAJA (M)
20	7714.20	95.87	fondo norte 94.92 fondo sur 94.97	Ac. 1 tubo de 0.60m con calceal sur premod. y alas 14° a 45° ac=10.20m	leasvase camino / al ferrocarril	bueno	95.87
21	7745.00						94.37 fondo norte 94.33
22	7767.00						94.46 fondo norte 94.38
23	7790.00						94.30

CARACTERÍSTICAS			
2 x (2.00mx1.00m) J=12.00m	fondo 94.28	95.87	5 módulos de Hormigón Prefabricado tipo DELCORE con alas a 45° L = 2.50 m; H = 0.80 m
5 módulos de Hormigón Prefabricado tipo DELCORE con alas a 45° L = 2.50 m; H = 0.80 m	fondo norte 94.37 fondo sur 94.33	95.87	alcantarilla rectangular de 3 lóculos tipo DNV O-4121 con alas L = 4.00 m; H = 1.25 m; y = 0.65 m J = 14.80 m; con pátula
alcantarilla rectangular de 3 lóculos tipo DNV O-4121 con alas L = 4.00 m; H = 1.25 m; y = 0.65 m J = 14.80 m; con pátula	fondo norte 94.46 fondo sur 94.38	96.14	Alcantarilla rectangular de 3 lóculos tipo DNV O-4121 con alas L = 4.00 m; H = 1.25 m; y = 0.65 m J = 14.80 m; con pátula
Alcantarilla rectangular de 3 lóculos tipo DNV O-4121 con alas L = 4.00 m; H = 1.25 m; y = 0.65 m J = 14.80 m; con pátula	fondo 94.30	95.76	Alcantarilla rectangular de 3 lóculos tipo DNV O-4121 con alas L = 4.00 m; H = 1.25 m; y = 0.65 m J = 14.80 m; con pátula

SIMBOLOGÍA

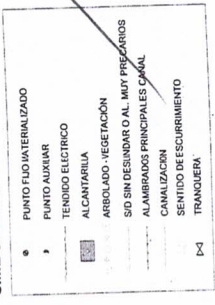

MEDIDAS EN METROS

SANTA FE
PROVINCIA DE SANTA FE
MINISTERIO DE INFRAESTRUCTURA Y TRANSPORTE
SECRETARÍA DE RECURSOS HÍDRICOS
SUBSECRETARÍA DE PLANIFICACIÓN
DIRECCIÓN PROVINCIAL DE ESTUDIOS Y PROYECTOS

OBRA: PROYECTOS HÍDRICOS PARA MITIGAR ANEGAMIENTOS EN CASCO URBANO CHABÁS.
DEPARTAMENTO CASEROS
PLANO: PLANIMETRÍA DETALLE INTERSECCIÓN VÍAS FFCC Y RUTA NACIONAL Nº 33

OPERACIÓN TÉCNICA
Ing. Jorge Elumberg
PROYECTISTA
Ing. Gabriel Policardo
DIBUJANTE
Ing. J. Echeverría
JEF. ÁREA DE PROYECTOS
Ing. Raúl Navarro
DIRECTOR PROVINCIAL DE EST. Y PROYECTOS
Ing. Pablo Bellitieri
SUBSECRETARIO DE PLANIFICACIÓN
Ing. Ricardo Ruiz

ESCALAS:
INDICADAS
Ing. Juan Carlos Bertoni
MINISTRO
Ing. José León Garibay
EXP. Nº: 03

NOTA:
Las progresivas de las alcantarillas son continuación del plano 02 -
Planimetría Garello



UBICACIÓN SECTOR EN ESTUDIO

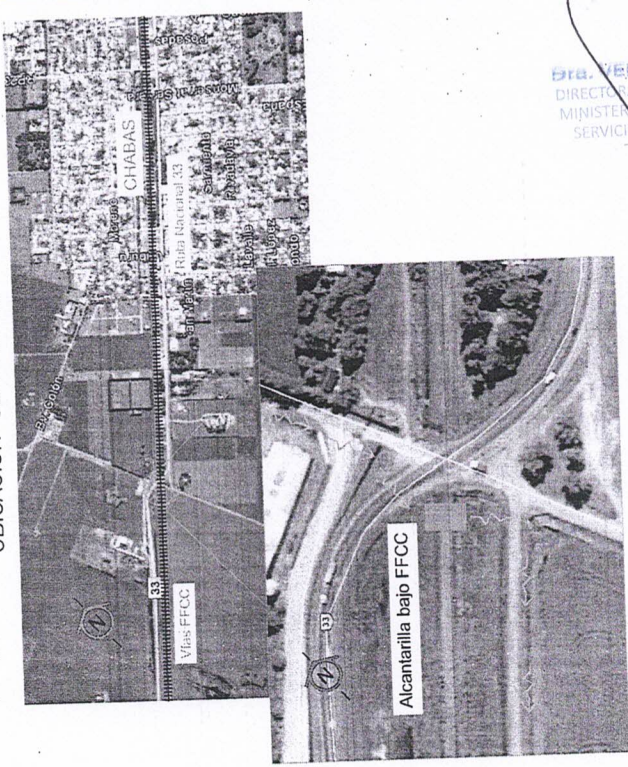

DR. VERONICA G. TOMAS
DIRECTORA GENERAL DE DESPACHO
MINISTERIO DE INFRAESTRUCTURA
SERVICIOS PUBLICOS Y HABITAT

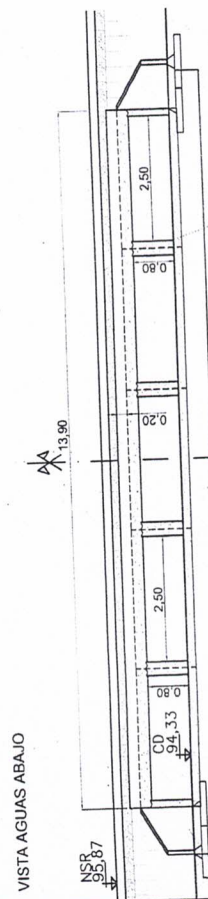
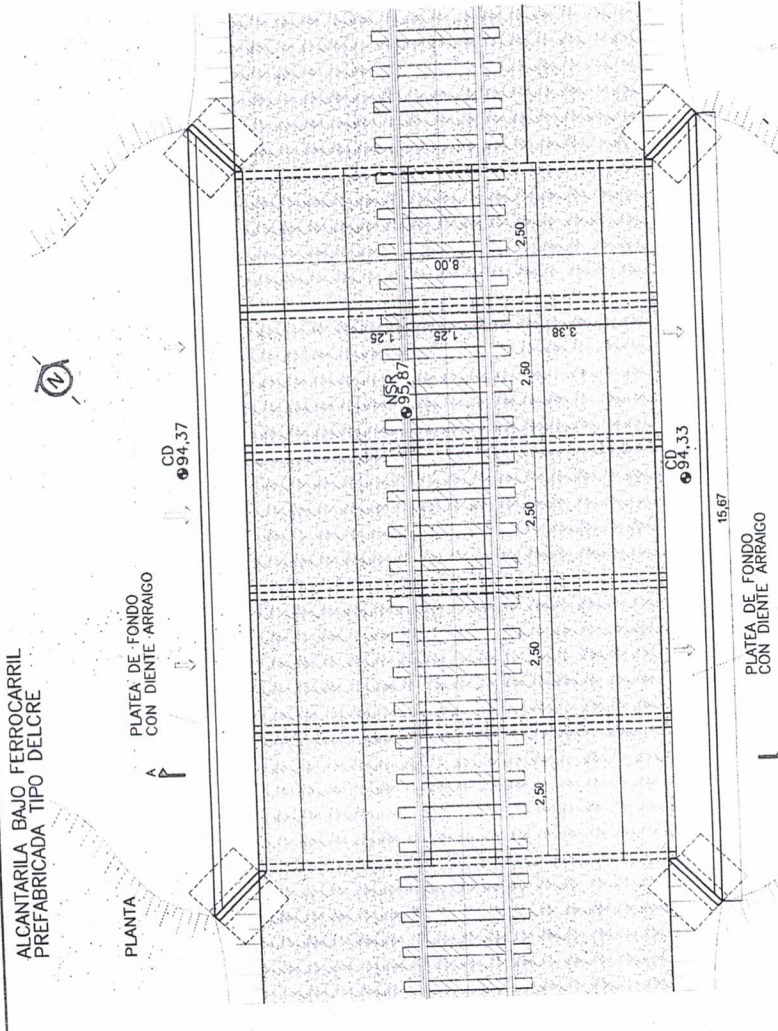

CORTE A-A

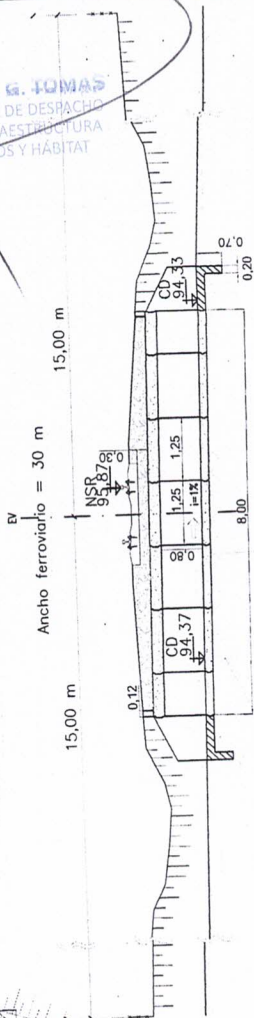

MEDIDAS EN METROS



PROVINCIA DE SANTA FE
MINISTERIO DE INFRAESTRUCTURA Y TRANSPORTE
SECRETARIA DE RECURSOS HIDRICOS
SUBSECRETARIA DE PLANIFICACION
DIRECCION PROVINCIAL DE ESTUDIOS Y PROYECTOS

OPERADOR TECNICO: Agr. Jorge BLUMBERG	PROYECTISTA: Ing. Gabriel POLICARDO	DIBUJANTE: Ing. J. ECHEVERRIA	JEFE AREA DE PROYECTO: Ing. Raul NAVARRO	SECRETARIO: Ing. Juan Carlos BERTONI	MINISTRO: Ing. José León GARIBAY	EXP. N°:
OBRAS: COMUNA DE CHABAS						PLANO N°
PLANO: ALcantarilla BAJO VIAS FERROCARRIL NCA RAMAL 10 (CASILDA-MELINCUE) KM 26.518.						03-R2
ESCALAS: 1:100						FECHA: JULIO 2019